

# Муха и Комар

## "Первая встреча"

С. Жуков

♩ = 76

Piano

Pno.

Pno.

Pno.

Pno.

3

Pno.

8vb-----

4

Муха

Да - - - же

Pno.

(8vb)-----

8vb-----

Муха

ес - ли \_\_\_ за ок - ном дождь и мрак.

Pno.

8vb-----

8vb-----

5

Муха

Да - - - же ес - ли \_\_\_ всё не то и не

Pno.

(8vb)-----

8vb-----

6

Муха

так. Лу - чик на-

42

Pno.

8<sup>vb</sup>-----

Муша

деж - ды, све - - - тит, как преж - де, сквозь тем но-

47

Pno.

8<sup>vb</sup>-----

7

Муша

ту не - бес и мне и те - бе.

51

Pno.

8<sup>vb</sup>-----

8

Pno.

55

(8<sup>vb</sup>)-----

Муша

59

Pno.

Муша

63

Pno.

8<sup>vb</sup>

Муша

67

10

Да - же ес - ли — на ду - ше тем - но - та,

Pno.

Муша

70

да - же ес - ли — ты не тот, я не та, бу - дет, как преж - де, —

Pno.

Муша

73

го - лос на-деж-ды, сно - ва звучать с не-бес и мне и те - бе.

Комар

73

Этот

Рно.

Муша

77

11

Комар

77

го - лос о - пять будет в серд - це зву - чать, и по - да - рит на -

Рно.

Муша

82

12

Только ты о-бе-щай е - го не за - бьт, и в ду-

Комар

82

деж - ду на сча - стье. Э - тот го - лос,

Рно.

Муша

87 ше со - хра - нить, слов - но свет ду - ши, \_\_\_\_\_ что прод - лить спе -

Комар

87 слов - но свет ду - ши \_\_\_\_\_ на - шей, что прод - лить спе - шит \_\_\_\_\_

Рно.

Муша

91 шит наш путь всег - да. \_\_\_\_\_

Комар

91 путь, наш путь всег - да. \_\_\_\_\_

Рно.

Муша

95 13

Комар

95 13

Рно.

3

101

Муха

101

Комар

101

Pno.

106

Муха

106

Комар

106

Pno.

# Муха. Кастинг

С. Жуков

1

Voice

Piano

*mp*

Да - же ес - ли — за ок -

2

6

6

Рно.

ном дождь и мрак, да - же ес - ли — всё не то и не так, лу - чик на-деж - ды —

10

10

Рно.

све - тит, как преж - де, сквозь тем-но - ту не - бес — и мне и те - бе. — Мне сто -

3

14 бой свет - ло, да - же там где зло, мы сто - бо - ю вме - сте встре - тим ра - дость, встре - тим сча - стье.

4

18 Мы вдво - ём под од - ним кры - лом, люб - ви, что да - рит ра - дость быть сто - бо - ю ря - дом всег -

22 да!

*a tempo*  
♩ = 86

6

27

30 Я для

Pno.

32 8 вас спо - ю про меч - ту сво - ю, про сво -

Pno.

34 ю на - деж - ду, что го - рит силь - ней, чем преж - де.

Pno.

36 8 Я од - - - на, мне од - ной нуж - - - на э - та

Pno.

38

жизнь на сце - не, где ме - ня о - це - нят,

38

Pno.

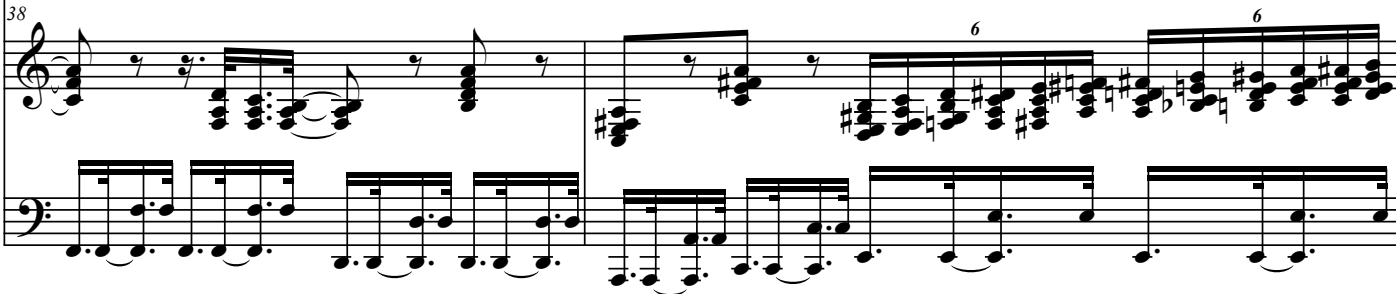

9

40

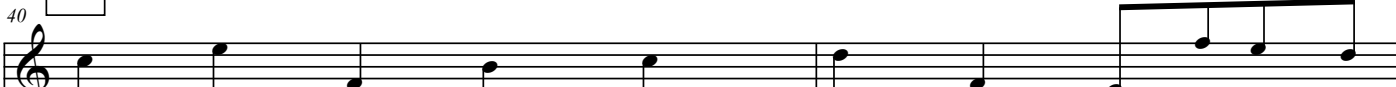

го - лос мой, что ле - - - тит над всей Зем - лёй, и

40

Pno.

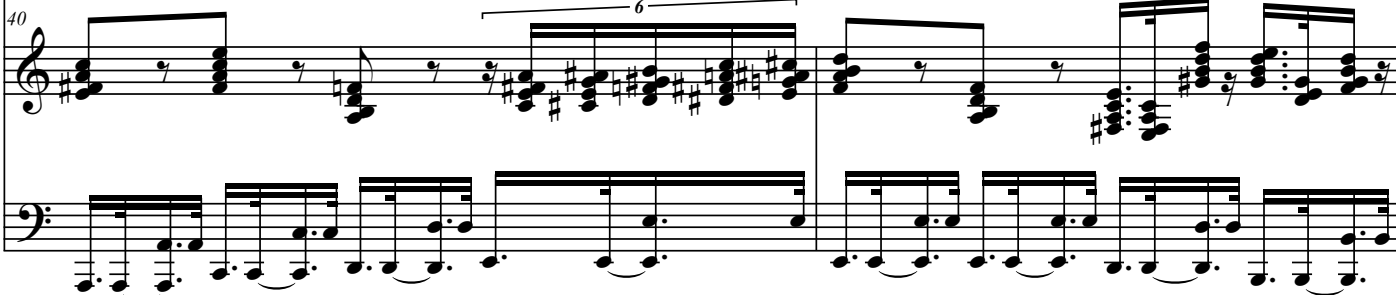

42

да - рит сча - стье всем, кто вдаль и - дёт за меч -

42

Pno.

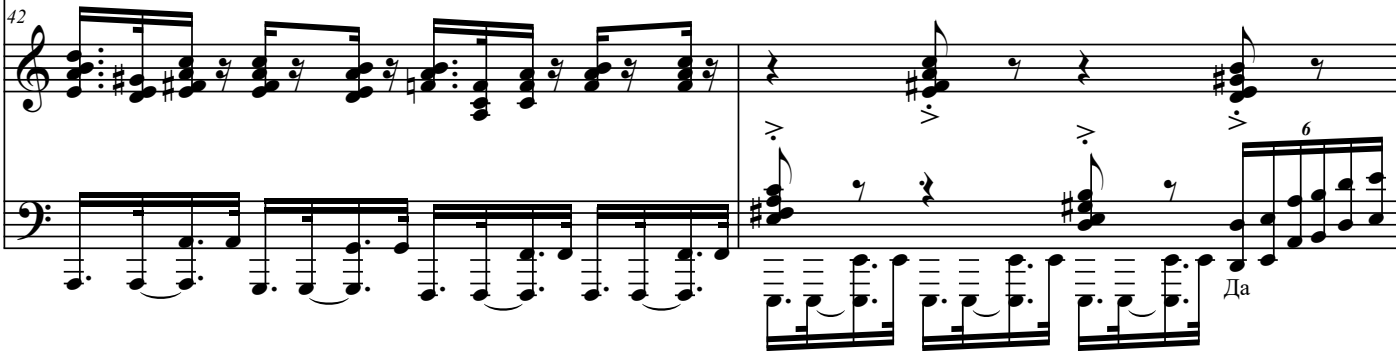

44

той!

44

Pno.

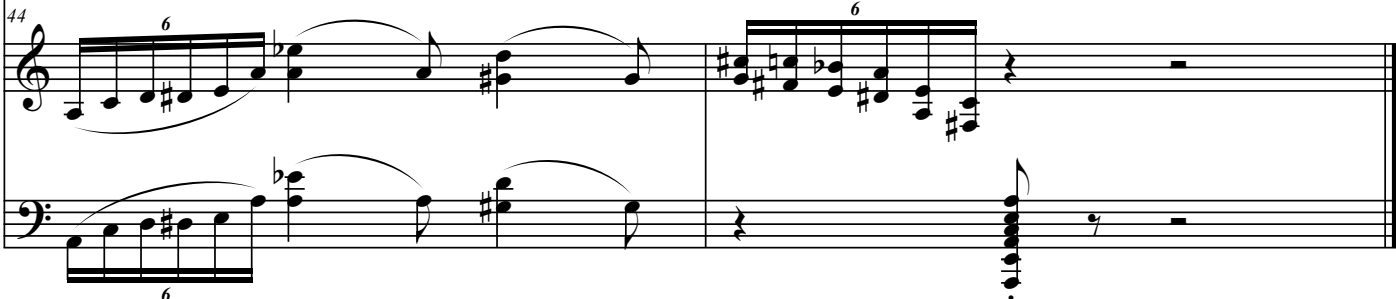

# Всё продаётся

Ст. А. Коврижных

С. Жуков

1

Piano

2

5

5

5

Рно.

Про-да-ёт-ся, про-да-ёт-ся,  
Про-да-ёт-ся, про-да-ёт-ся,

9

9

9

Рно.

вэ - той жиз-ни - всё то - вар. Бизнес шо - у,  
вэ - той жиз-ни - всё то - вар. Бизнес шо - у,

3

12

шо - у - биз - нес ув - ле - ка - тель - ный ба - зар!

шо - у - биз - нес ув - ле - ка - тель - ный ба - зар!

Pno.

15

Pno.

4

18

Всё про - да - ёт - ся: слё - зы и смех, всё про - да - ёт - ся:

18

Pno.

21

21

Рно.

5

24

24

Рно.

Ты толь-ко це - ну мне на - зо -

7

27

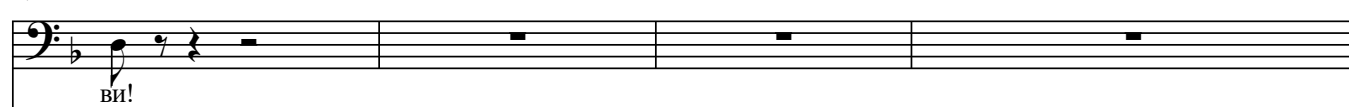

27

Рно.

7

31

Всё на при - ла - вок! Ши - ре прос - тор! Счас - тье и сла - ву,

Pno.

34

стыд и по - зор! Ду - шу и да - же всё, что за ней! —

Pno.

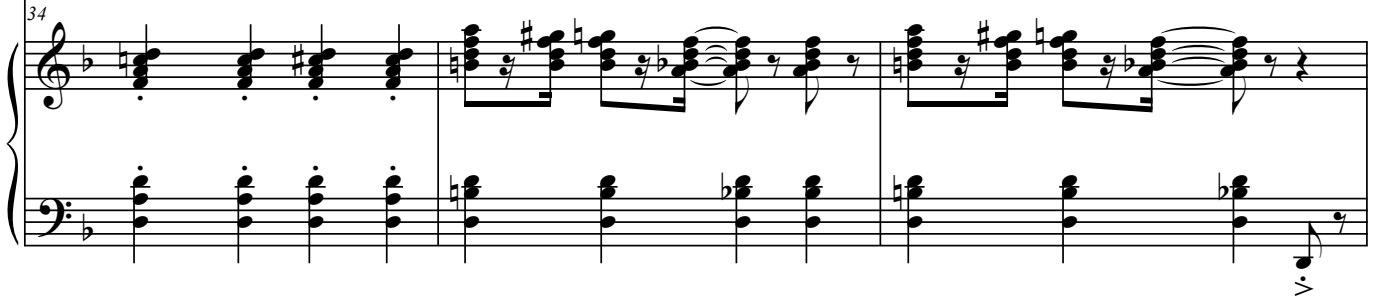

8

37

День - ги важ - ней! —

37

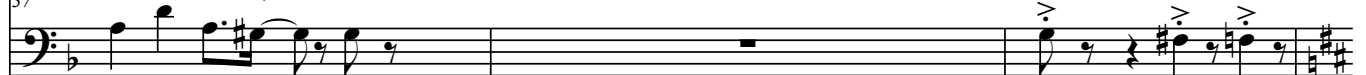

Всё на про - да - жу.

День - ги важ -

Pno.

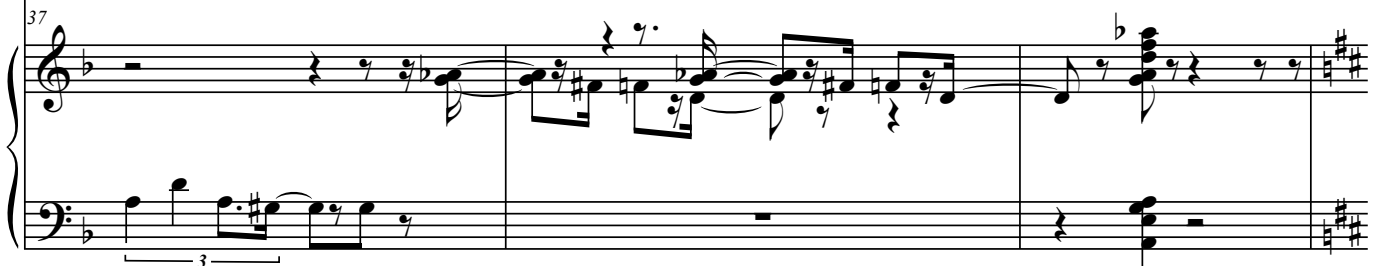

40

Про - да - ёт - ся, про - да - ёт - ся, в э - той жиз - ни -

40

ней!  
Про - да - ёт - ся, про - да - ёт - ся, в э - той жиз - ни -

40

Pno.

43

всё то - вар. Биз - нес шо - у,

43

- всё - то - - вар. - - - Биз - - нес - шо - у, -

43

Pno.

45

шо - у биз - нес ув - ле - ка - тель - ный ба -

45

- шо - - у - - биз - нес - - - ув - ле - ка - тель - ный - ба -

45

Pno.

6

10

47

47

Со - вестъ не гло - жет, ес - ли о - на вдво - е до - ро - же зар!

47

50

50

здесь про - да - на. Всё, что так жад - но и - щешь в судь - бе, —

50

11

53

53

Ку - пишь се - бе! —

Ку - пишь се - бе! —

53

53

здесь за 3 день-жа - та ку - пишь се -

53

12

56

Про - да - ёт - ся, про - да - ёт - ся, в э - той жиз - ни -

56

бе!

Про - да - ёт - ся, про - да - ёт - ся, в э - той жиз - ни -

56

Рно.

59

всё то - вар. Биз-нес шо - у, шо - у - биз - нес

59

всё то - вар. Биз-нес шо - у, шо - у - биз - нес

59

Рно.

13

62

Про - да - ёт - ся, про - да - ёт - ся,

62

Ув - ле - ка - тель - ный ба - зар!

62

Про - да - ёт - ся, про - да - ёт - ся,

62

Рно.

65

вэ - той жиз - ни - всё то - вар. — Биз - нес шо - у,

65

вэ - той жиз - ни — всё то - вар. — Биз - нес шо - у,

Рно.

68

шо - у - биз-нес ув - ле-ка - тель-ный<sup>3</sup> ба - зар!

68

шо - у - биз-нес ув - ле-ка - тель-ный ба - зар!

Рно.

# Ария Мухи

## Ветер перемен

С. Жуков

Voice

На - вер-но, гром и мол-ни - и меч - ту мо - ю ис - пол-ни - ли, а

Piano

6

мо - жет быть, все - му ви - но - ю дождь. \_\_\_\_\_ ко мне как от - кро -

Рно.

11

ве - ни - е с не - бес при - шло ве - зе - ни - е в тот миг, ког - да е - го у - же не

Рно.

2

16

ждёшь! И пускай зовёт мечта в невозможные пре -

Pno.

21

де-лы! И стирается черта, нарисованная мной! С нами

Pno.

26

жизнь порой груба, но способна и на милость. Вот к чему я так стреми -

Pno.

31

*rubato* *a tempo*

- лась! Вот она моя судьба!

Pno.

# Баллада Комара

Стихи А. Коврижных

С. Жуков

Piano

T

6

Мир, \_\_\_\_\_ как пре-кра-сен э - тот мир! \_\_\_\_\_

Pno.

T

10

Лишь с то-бо - ю он мне мил, ког - да два серд-ца ря-дом,

Pno.

T

13

и ког-да мо-я ду-ша в тво-ей ду - ше. \_\_\_\_\_ Всё \_\_\_\_\_ На-полня-ет-ся жи-

Pno.

17  
T  
8  
вой ————— не-до-ска-зан-ной меч - той, и слов — у - же не на-до.

Pno.

21  
T  
8  
Всё что нуж - но нам, сверша - ет - ся у - же. —————

Pno.

Мне с то-бой свет -

24  
Pno.

ло, да-же там, где зло рас-став-ля - ет се-ти. Мы с то-бой пов-сю-ду встре-тим

28  
Pno.

не - бо, ве-тер, солн - ца веч-но - е теп - ло. ————— *mf*

33  
Pno.

38

T

Мир, \_\_\_\_\_ как пре-кра-сен э- тот мир! \_\_\_\_\_ Лишь с то-бо-ю он мне

Pno.

42

T

мил, ког - да два серд-ца ря-дом, и ког-да мо-я ду-ша в тво-ей ду - ше. —

Pno.

46

T

Всё \_\_\_\_\_ На-пол-ня-ет-ся жи - вой \_\_\_\_\_ не-до-ска-зан-ной меч-

Pno.

50

T

той, и слов \_\_\_\_\_ у - же не на-до. Всё что нуж - но нам, свер-ша-ет-ся у -

Pno.

53

T

же.

Pno.

9

58

Pno.

10

63

Pno.

68

Pno.

# Танго

С. Жуков

♩ = c. 118

1

Piano

8vb

4

2

8va

8vb

3

13

8vb

18

22

8vb

8vb

4

26

8vb

8vb

31

8vb

35

8vb

8vb

5

40

8vb

44

48

6

51

55

7

rit.

60

8

a tempo

64

67

70

74

79

82

# Ария Божьей Коровки

Сл. А. Коврижных

С. Жуков

♩ = 140

Piano

Pno.

Measures 5-8 of the piano introduction. The right hand continues with the rhythmic pattern, and the left hand has a few longer notes.

Pno.

Measures 9-14 of the piano introduction. The right hand continues with the rhythmic pattern, and the left hand has a few longer notes.

1

15

Ес - ли нет боль - ше сил, ес - ли сбил - ся с пу -  
го - лос за - тих, слов - но чувст - ву - ет —

Pno.

19

ти, всех, кто боль при - чи - нил, ты прос - ти, ты прос -  
ложь. Но про - щень - ем дру - гих ты спа - сёшь, ты спа -

Pno.

Measures 19-22. The vocal line continues with the lyrics. The piano accompaniment continues with the rhythmic pattern.

2

23

ти. Счас - тья тон - ку - ю нить ты не вы - ро - нишь  
 сёшь звёзд - ный мир и лишь то, что в те - бе нав - сег -

Pno.

27

вновь, а по - мо - жет прос - тить лишь лю - бовь, лишь лю -  
 да, ни - ко - му ни за что не от - дай, не от -

Pno.

3

31

бовь. Счас - тья тон - ку - ю нить ты не вы - ро - нишь  
 дай, звёзд - ный мир и лишь то, что в те - бе нав - сег -

Pno.

35

вновь, а по - мо - жет прос - тить лишь лю - бовь. Пра-вит солн-цем  
 да, ни - ко - му ни за что не от - дай.

Pno.

4

39

и лу - ной \_\_\_\_\_ без - раз - дель - но,

Pno.

43

слов - но сон, \_\_\_\_\_ без - раз - дель - но, —

Pno.

47

— слов - но сон, вра - щень - е. \_\_\_\_\_ Меж - ду не - бом

Pno.

5

51

и зем - лёй \_\_\_\_\_ всё вер - шит о -

Pno.

55

дин за - кон, всё вер - шит о -

Pno.

59

дин за - кон про - щень - я.

Pno.

63

В сердце щень - я.

Pno.

6

68

Pno.

7

72

76

81

86

91

# Шоу "Именинница"

Ст. К. Чуковского

С. Жуков

1

♩ = c. 128

Piano

Pno.

2

9

...ха, по - зо - ло - чен - но - е

...ха, Му - ха Цо - ко - ту - ха, —

Му - ха, Му - ха, Му - ха, Му - ха, Му - ха, Му - ха,

Pno.

12

брю - хо, — ...ха, Му - ха Цо - ко - ту - ха, Му - ха,

...ха, Му - ха Цо - ко - ту - ха, Му - ха, — ...ха, по - зо - ло - чен - но - е

Му - ха, Му - ха, Му - ха, Му - ха, Му - ха, Му - ха,

Pno.

3

15

по - зо - ло - чен - но - е брю - хо, — Му - ха по по -

брю - хо, — ...ха, Му - ха Цо - ко - ту - ха, Му - ха по по -

Му - ха, Му - ха, Му - ха, Му - ха, Му - ха по по -

Pno.

4

18

лю пош - ла, Му - ха де - неж - ку наш - ла.

лю пош - ла,

лю пош - ла. Му - ха, Му - ха,

Pno.

solo

21

...ха, по-зо-ло-ченно-е брю-хо,—

...ха, Му-ха Цо-ко-ту-ха,—

...ха, Му-ха Цо-ко-ту-ха,

Му - хà, Му - хà, Му - хà, Му - хà, Му - хà, Му - хà,

Pno.

24

...ха, Му - ха по полю пош-ла,

...ха, Муха де-неж-ку наш-

Му - ха,—

...ха, Му - ха Цо-ко-ту-ха, Му - ха,—

Му - хà, Му - хà, Му - хà, Му - хà, Му - хà, Му - хà,

Pno.

5

27

ла. Пош-ла Му-ха на ба-зар,

...ха, Му-ха де-неж-ку— наш-ла, ла Му-ха на ба-зар,

Му - хà, Му - хà, Пош-ла Му-ха на ба-зар,

Pno.

И купи-ла са - мо - вар. —

...ха, Му - ха Цо - ко-ту - ха, —

Му - хă, Му - хă, Му - хă, Му - хă,

Pno.

...ха, по - зо-ло - ченно - е брю - хо, —

...ха, пош - ла Му - ха на ба -

Му - хă, Му - хă, Му - хă, Му - хă, Му - хă, Му - хă,

Pno.

зар, и ку-пи - ла са - мо - вар.

...ха, Му - ха Цо - ко-ту - ха, Му - ха, —

и ку-пи - ла са - мо -

Му - хă, Му - хă, Му - хă, Му - хă, Му - хă, Му - хă.

Pno.

7

40

вар.

Pno.

40

*ff*

*mp*

46

Pno.

46

9

51

My - xa, My - xa, Цо - ко -

Pno.

51

Му - ха, по - зо - ло - чен - но - е брю - хо,  
Му - ха, по - зо - ло - чен - но - е брю - хо,

Pno.

9

solo

Му - ха по по-лю пош-ла, Му - ха де - неж-ку наш-ла. Пош - ла Му - ха  
Му - ха по по-лю пош-ла, Му - ха де - неж-ку наш-ла. Пош - ла Му - ха

Pno.

— на ба-зар, — и ку-пи-ла — са... са-мо - вар! —  
на ба - зар, — и ку - пи - ла са - мо - вар!  
на ба - зар, — и ку - пи - ла са - мо - вар!

Pno.

♩ = 68

10

# Муша

Piano

Хор При - хо-ди-те, — при - хо-ди-те, — при - хо-ди-те, при - хо-

М... М... М... М...

*accel.*

*rit.*

Pno.

ди-те, — при-хо-ди-те, при-хо-ди-те, при-хо-ди-те, — Та - ра

М...

The second system of the musical score continues the vocal and piano parts. The vocal line includes the lyrics 'ди-те, — при-хо-ди-те, при-хо-ди-те, при-хо-ди-те, — Та - ра'. The piano accompaniment features a more complex texture with overlapping chords and a melodic line in the right hand. The tempo markings *accel.* and *rit.* are present above the vocal line.

-Тараканы-

12

11  $\text{♩} = \text{с. 156}$

ка - ны!

Piano *ff*

*f*

5

Pno.

8

При - бе - га - ли, при - бе -

13 Та - ра - ка - ны при - бе - га - ли.

Pno.

11 га - ли.

11 Все ста - ка - ны вы - пи - ва - ли.

Pno.

14

Вы-пи-ва-ли, вы-пи-ва-ли.

Pno.

(8vb)

14

18

Pno.

8vb

*f*

22

Pno.

26

Pno.

15

29

Pno.

*b*

33

Pno.

*b*

Pno.

Pno.

♩ = c. 156

16

-Букашки-

44 А - - - по - - - с мо - - - крен  
бу - - - три - - - ло - - - дель  
каш - - - чаш - - - ком - - - ком  
ки - - - ки - - - и

17

48 А букашки по три чаш-ки \_\_\_\_\_ с молюком и крендель-ком.

А бу - кашки по три чашки \_\_\_\_\_ с мо-ло - ком и крендельком. \_

Pno.

18

52 Нын-че Му-ха Цо-ко-ту-ха И-ме - нин-ни - ца! \_

Нын-че Му-ха Цо-ко-ту-ха И-ме

Pno.

56

Нын - че Му - ха Цо - ко - ту - ха по - зо - ло - чен - но - е брю - хо, нын - че

нин - ни - ца! — Нын - че Му - ха Цо - ко - ту - ха по - зо - ло - чен - но - е брю - хо, нын - че

Pno.

59

19 ♩ = с. 160

Му - ха Цо - ко - ту - ха И - ме - нин - ни - ца! —

Му - ха Цо - ко - ту - ха И - ме - нин - ни - ца! —

Pno.

*ff*

63

Pno.

20

67

Та - ра - ка - ны при - бе - га - ли. Все ста - ка - ны вы - пи - ва - ли.

Pno.

*fff* *vib*

-Блошки-

♩ = с. 128

Piano

При - хо-ди-ли к Му-хе Блош-ки при - но-си-ли ей са-

Piano

5

пож-ки. А саюж-ки не прос - ты-е... В них зас-тёж-ки зо-ло-

Rubato  
Му-ха

Violini I

9

ты - е!

Pno.

9

a tempo

Pno.

14

19

Violini II

Pno.

25

Pno.

24 ♩ = c. 156

30

А - - - не - - - в них - - - зо  
са - - - прос - - - зас - - - ло  
ПОЖ - - - ты - - - теж - - - ты  
ки - - - е - - - ки - - - е

25

34

Нын-че Му-ха Цо-ко-ту-ха И-ме-нин-ни - ца! —

Нын-че Му-ха Цо-ко-ту-ха И-ме-

Pno.

38

Нынче Мужа Цо-ко-ту-ха по-зо - лоченно-е брюхо, нынче Мужа Цо-ко-ту-ха И - ме-  
 нинни - ца! — Нынче Мужа Цо-ко-ту-ха по-зо - лоченно-е брюхо, нынче Мужа Цо-ко-ту-ха И - ме-

Pno.

27  $\text{♩} = \text{с. } 160$ 

42

нин - ни - ца! —

нын - ни - ца! —

Pno.

28  $\text{♩} = \text{с. } 128$ 

-Пчела-

46

Pno.

29 Жук

50

При - хо - ди - ла к Му - хе — Ба - буш - ка Пче - ла, —

Pno.

30 Пчела

54

Му - хе Цо - ко - ту - - - хе мё - ду при - нес - ла,

Violini I

58

мё - ду, мё - ду,

58

31

62

мё - ду, мё - ду, мё - ду, мё - ду... М - - -  
Жук

*Rubato*

62

Мё - ду, мё - ду, мё - ду...

67 32

Мѣ - ду, мѣ - ду... —

Pno.

33 ♩ = c. 160

72

Pno.

76

Pno.

80 34

Pno.

83

Pno.

*ff*

# -Бабочка-

♩ = c. 126

35

Piano

Pno.

♩ = c. 120

36

Pno.

Pno.

37

Pno.

Pno.

26

Pno.

32

Pno.

- шай-те ва-рень - е! И-ли вам не нра-вит-ся на - ше у-го-щень - е? Ба-боч-ка, кра-са-ви-ца,

36

Pno.

и - ли вам не нра-вит-ся,

- вит-ся ва-рень - е! Ва - ше у-го-щень - е! Нра - вит-ся, нра - вит-ся

40

40

Pno.

ва-ше у - го-щень - е! Нра - вит-ся, нра - вит-ся ва-ше у - го-щень - е! Нын-че

Нра - вит-ся, нра - вит-ся ва-ше у - го-щень - е! Нын-че

8vb----

44

Му-ха-Цо-ко-ту-ха, по-зо-ло-чен-но-е брюхо, нынче Му-ха-Цо-ко-ту-ха, и-ме-нин-ни-ца! \_\_\_

Му-ха-Цо-ко-ту-ха, по-зо-ло-чен-но-е брюхо, нынче Му-ха-Цо-ко-ту-ха, и-ме-нин-ни-ца! \_\_\_

Рно.

48

42

Му - хă!

И - ме - нин - ни - ца! \_\_\_

И - ме - нин - ни - ца! \_\_\_

И - ме -

Рно.

51

Му - хă!

И-ме - нин - ни-ца! \_\_\_

И - ме - нин - ни-ца! \_\_\_

И-ме - нин - ни-ца! \_\_\_

Рно.

55

Му - ха!

нин - ни - ца! — Прибе - га - ли свет - ля - ки, за - жи - га - ли о - гонь - ки

Прибе - га - ли свет - ля - ки, за - жи - га - ли о - гонь - ки

55

Pno.

59

Му - ха!

Прибе - то - то ста - ло ве - се - ло, то - то хо - ро - шо! И - ме -

Прибе - то - то ста - ло ве - се - ло, то - то хо - ро - шо! И - ме -

59

Pno.

63

Му - ха!

нин - ни - ца! — И - ме - нин - ни - ца! — И - ме -

нин - ни - ца! — И - ме - нин - ни - ца! — И - ме -

63

Pno.

67

Му - ха!

нин - ни - ца! ————— Име - нин - ни - ца! —————

нин - ни - ца! ————— Име - нин - ни - ца! —————

Pno.

♩ = c. 156

45

72

Pno.

*fff* *sub* - - - - -

46

Эй, со-ро-ко-нож - ки, бе - ги - те по до-рож - ке, зо - ви - те му - зы-кан - тов, — бу - дем тан - це-вать!

Н-Нет

47

48

13

49

Pno.

21

Pno.

25

Pno.

29

51

8va----- Ко-

Pno.

33

52

зя - воч-ки с чер - вя-ка - ми, бу - ка - шеч-ки с мо - тиль-ка - ми

37 53

А жу-ки ро-га-ты-е, му - жи-ки бо-га-ты-е, ша - поч-ка-ми ма-шут, с ба-

А жу-ки ро-га-ты-е, му - жи-ки бо-га-ты-е, ша - поч-ка-ми ма-шут, с ба-

Рно.

40 54

- бочка-ми пля-шут. А за ни - ми клоп, клоп, са - по-га - ми топ,

- бочка-ми пля-шут. А за ни - ми клоп, клоп, са - по-га - ми топ,

Рно.

43

топ, топ!

топ, топ!

Рно.

56

46

Та-ра-ра, та-ра-ра, за-пля-са - ла мош-ка - ра!

Рно.

50

за-пля-са - ла, за-пля-са - ла, за-пля-са - ла мош - ка - ра!

Рно.

56

54

Вы бу -

Рно.

57

58

ка-шеч - ки, вы ми - ла-шеч - ки, та - ра -

Рно.

58

62 та - ра, та - ра - та - ра, та - ра - та - ра, та - ра - та - ра, та - ра - ка - шеч - ки, та - ра -

Pno.

59

65 ка - шеч - ки, та - ра - ка - ши, та - ра - ка - ши, та - ра - ка - шеч - ки, вы бу -

Pno.

69 ка - шеч - ки, вы ми - ла - шеч - ки.

Са - по -

Са - по -

Pno.

73

Са - по - ги скри - - - пят, каб - лу -

ги скри - пят, каб - лу - ки сту - чат, каб - лу - ки сту - чат, са - по -

ги скри - пят, каб - лу - ки сту - чат, каб - лу - ки сту - чат, са - по -

Pno.

76

ки сту - - - чат. Бу - дет, бу - дет мош - ка -

ги скри - пят. Бу - дет, бу - дет мош - ка - ра ве - се - лить - ся до ут - ра: нын - че

ги скри - пят. Бу - дет, бу - дет мош - ка - ра ве - се - лить - ся до ут - ра: нын - че

Pno.

79

ра ве - се - лить - ся до ут - ра.

Му - ха Цо - ко - ту - ха, по - зо - ло - чен - но - е брю - хо, нын - че Му - ха Цо - ко - ту - ха, по - зо -

Му - ха Цо - ко - ту - ха, по - зо - ло - чен - но - е брю - хо, нын - че Му - ха Цо - ко - ту - ха, по - зо -

Pno.

82

ло - чен - но - е брю - хо, нын - че Му - ха Цо - ко - ту - ха, по - зо -

ло - чен - но - е брю - хо, нын - че Му - ха Цо - ко - ту - ха, по - зо -

Рно.

84

ло - чен - но - е брю - хо, нын - че Му - ха Цо - ко - ту - ха...

ло - чен - но - е брю - хо, нын - че Му - ха Цо - ко - ту - ха...

Рно.

86

Жук

И - ме - нин - ни - ца!

# Ария Паука

Стихи А. Коврижных

С Жуков

1

Piano

5

Pno.

8

B

8

Pno.

8<sup>vb</sup>

11

B

мо - шеч - ки, ну что вы мо - же - те, ле - тать и не - жить - ся в сво - их меч - тах,

11

Pno.

14

B

пор-хай-те в воз-ду-хе, но ра-но ль, позд-но ли, вы все о-

Pno.

17

B

ка - же-тесть в мо-их — се - тях.

Pno.

20

Pno.

24

Pno.

8vb

27 4

В Лю-бовь без - ум - ну-ю при-лич - ной сум - мо-ю, ког-да за-

27

Рно.

30

В хо - чет-ся, мо-гу — ку - пить. И ут - ро хму - ро-е мо-гу ку-

30

Рно.

33 5

В пю - ро-ю я в празд-ник сол - неч-ный пре-о - бра-зитель.

33

Рно.

36

В

36

Рно.

Pno.

В

6

43

Без де - нег-де - не-жек ку - да ты де - нешь-ся?

43

Пусть и не ве - ришь — ты, —

Pno.

В

45

Ку-да ты су-нешь-ся? Вез - де — от - каз! Жи-ву не пла-чу я,

45

но де - ло вер - но - е — всем пра - вят

Pno.

48

В

ведь всё о - пла - че - но, а бу - дет нуж - но мне ку -

де - неж - ки, — здесь о - ни

Рно.

7

50

В

плю — и вас! Всем пра - вят де - неж-ки!

пер - вы - е! — Пусть и не

Рно.

52

В

И э - то точ - но, точ - но. Без них не де - нешь-ся!

ве - ришь — ты, — де - - - ло о 3 -

Рно.

54

В

Ко - пи их сроч - но, сроч - но. Ко - пи их бе - реж - но!

54

Рно.

быч - но - е: \_\_\_\_\_ всем пра - вят

56

В

И бу - дет счас - тье, счас - тье! Всем пра - вят де - неж - ки!

56

Рно.

де - неж - ки, \_\_\_\_\_ сум - - - - мы при -

58

В

Всем пра - вят де - неж - ки, де - неж - ки!

58

Рно.

лич - - - ны - - - е! \_\_\_\_\_

# Гимн любви

С. Жуков

♩ = 74

1

2

3

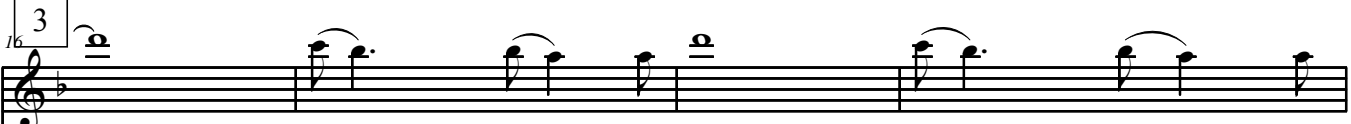
Vln. 

Sopr   
Сна ————— пусть рас-та-ет пе-ле-на, ————— и в душе взой-дёт вес-

Pno. 

Vln. 

Sopr   
на, и мир на-пол-нит све-том, и у-ви-дим, что лю-бовь силь-не-е зла.

Pno. 

4

Fl. 

Pno. 

Fl. 

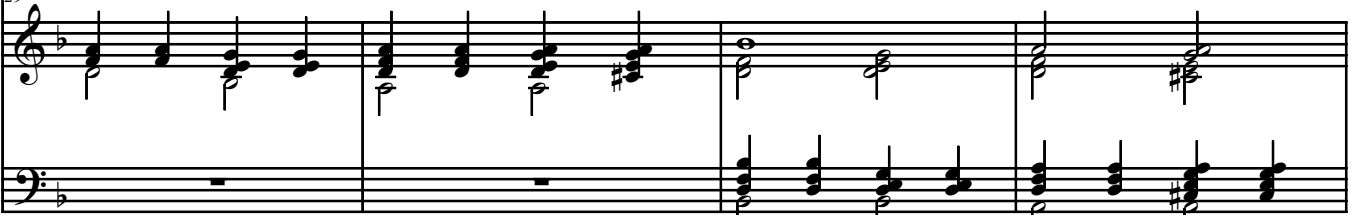
Pno. 

5

33

Fl.

Vln.

Sopr

Tenor

Pno.

*f*

Мне с то-бой свет - ло, да-же там, где зло расставя - ет се-ти, мы с то-бо-ю вмес-те бу - дем.

Мне с то-

6

38

Fl.

Vln.

Sopr

Tenor

Pno.

бой свет - ло, да-же там, где зло, мы с то - бо - ю встре-тим солн - це, не - бо, ве-тер.

Нам свет - ло, да-же там, где зло Мы с то - бо - ю встре-тим Солн - це, не - бо, ве-тер.

42

Fl.

Vln.

Sopr

Мы вдво-ём под од - ним кры - лом люб-ви, что да-рит ра-дость быть с то-бо-ю ря - дом всег-

Tenor

Мы вдво-ём под од - ним кры - лом люб-ви, что да-рит ра-дость быть с то-бо-ю ря - дом всег-

Pno.

46

Fl.

Vln.

Sopr

да. \_\_\_\_\_

Tenor

да. \_\_\_\_\_

Chorus

Pno.

50

Fl.

Chorus

Pno.

9

54

Sopr

Tenor

Chorus

Pno.

Пусть \_\_\_\_\_ раз-ле-тят-ся боль и грусть, \_\_\_\_\_ и не бу-дет сердцем

Пусть \_\_\_\_\_ раз-ле-тят-ся боль и грусть, \_\_\_\_\_

58

Sopr

58

Tenor

58

Chorus

58

Pno.

пуст ник - то на э-том све-те, и да бу-дет даль свободно и свет - ла! \_\_\_\_\_

\_\_\_\_\_ и не бу-дет сердцем пуст на све - те, бу - дет даль свободно и свет - ла! \_\_\_\_\_

10

62

Tenor

62

Chorus

62

Pno.

Мы с то-бой вдво - ём, под од-ним кры - лом той люб-ви, что да - рит

66

Sopr

Мы с то - бой вдво - ём, под од - ним кры - лом той люб - ви, что да - рит

Tenor

ра - дость быть с то - бо - ю, Мы с то - бой вдво - ём, под од - ним кры - лом той люб - ви, что да - рит

Chorus

Pno.

70

Sopr

ра - дость быть с то - бо - ю, нам вдво - ём под од - ним кры - лом люб - ви, что да - рит ра - дость быть с то - бо - ю

Tenor

ра - дость быть с то - бо - ю, нам вдво - ём под од - ним кры - лом люб - ви, что да - рит ра - дость быть с то - бо - ю

Chorus

Pno.

74

Vln.

Sopr

Tenor

Chorus

Pno.

ря - дом всег - да.

79

Vln.

Sopr

Tenor

Chorus

Pno.

Vln. 

Sopr 

Tenor 

Chorus 

Pno. 

Vln. 

Sopr 

Tenor 

Chorus 

Pno. 

94

Vln.

Sopr

Tenor

8

94

Chorus

Pno.

# Финал

Рок-н-ролл

С. Жуков

$\bullet = 192$

Piano

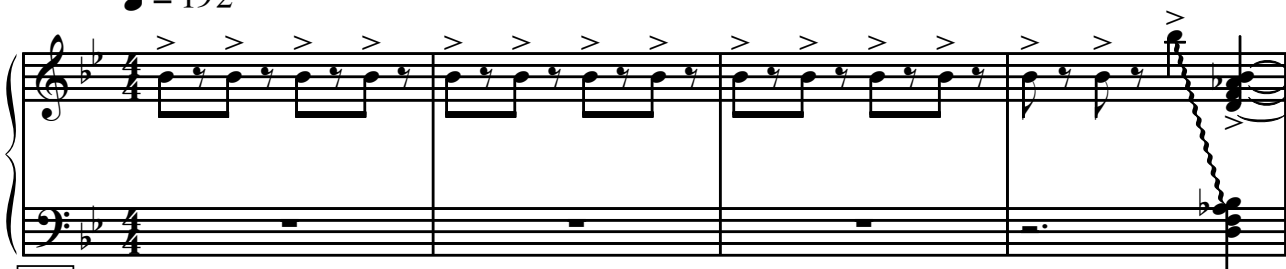

1

5

Pno.

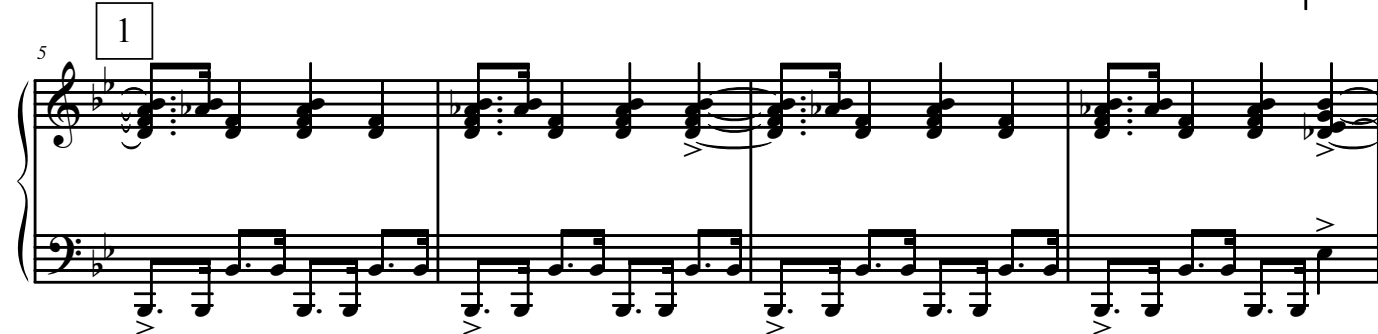

9

Pno.

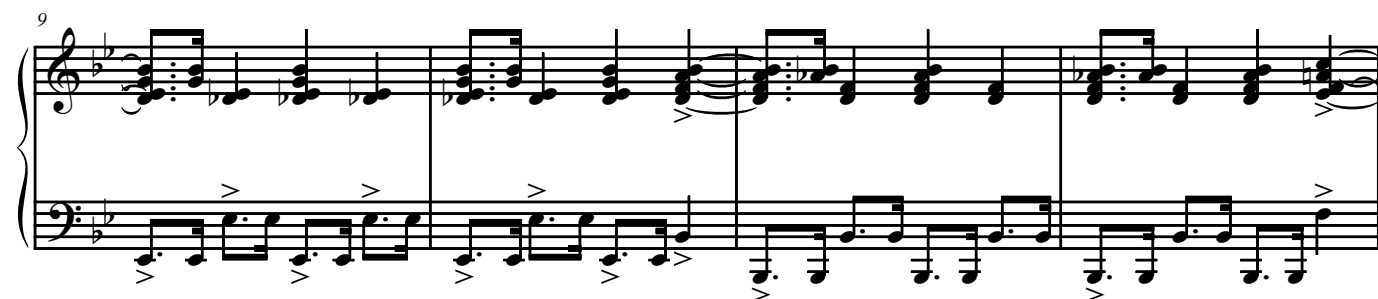

13

13

Pno.

17

17

год-ня бу-дет празд-ник! И он у-же нас-тал. И зал цве-та-ми драз-нит, Пред-

Pno.

20

чув-ству - я фи-нал. В ве - сё - лом приклю-чень - е Смог - ли мы по - бы-вать. Что

Pno.

23

спеть вам в за-кдю-чень - е? И что же по - же-лать? И что же по - же -

Pno.

26

3

лать? Пой, пой, серд - цем пой! —

Pno.

29

И жи - ви сво - ей меч - той. Чтоб е - ё о -

Pno.

32

су - щест - вить — На - до ве - рить и лю - бить! —

су - щест - вить — На - до ве - рить и лю - бить! —

Pno.

35

На - до ве - рить и лю - - - бить!

На - до ве - рить и лю - - - бить!

Pno.

4

39

Pno.

43

Pno.

45

Pno.

48

5

годня бу-дет празд-ник! И

C Tpt.

Pno.

52

он у-же нас-тал. И зал цве-та-ми драз-нит, Пред-чув-ству-я фи-нал. В ве-

52

C Tpt.

Pno.

55

сё - лом при - клю - чень - е Смог - ли мы по - бы - вать. Что спеть вам в за - клю - чень - е? И

C Tpt.

Pno.

Се

58

что же по - же - лать? И что же по - же - лать?

C Tpt.

Pno.

61

Пой, пой, серд - цем пой! — И — жи - ви — сво -

C Tpt.

Pno.

6

64

ей меч - той. Чтоб е - ё о - су - щест - вить

Чтоб е - ё о - су - щест - вить

C Trpt.

Pno.

67

На - до ве - рить и лю - бить! На - до ве - рить

На - до ве - рить и лю - бить! На - до ве - рить

C Trpt.

Pno.

70  
и лю - - - бить!

С Tpt.  
70  
и лю - - - бить!

73 7

С Tpt.  
73  
77

81

C Tpt.

Pno.

8

85

Пой, пой, серд - цем пой! — И жи - ви — сво -

Пой, пой, серд - цем пой! — И — жи - ви — сво -

C Tpt.

Pno.

88

ей меч-той. \_\_\_ Чтоб е - ё \_\_\_ о - су - щест-вить \_\_\_

ей \_\_\_ меч-той. \_\_\_ Чтоб \_\_\_ е - ё \_\_\_ о - су - щест-вить \_\_\_

C Tpt.

Pno.

91

На - до ве - рить и лю - бить! \_\_\_ На - до ве - рить

На - до ве - рить и \_\_\_ лю - бить! \_\_\_ На - до ве - рить

C Tpt.

Pno.

94

и лю - бить!

94

C Tpt.

Pno.

99

C Tpt.

Pno.

103

C Tpt.

Pno.

107

C Tpt.

Pno.

10

111

Пой, пой, серд - цем пой! — И — жи - ви — сво -

Пой, пой, серд - цем пой! — И — жи - ви — сво -

Pno.

114

ей — меч - той. — Чтоб — е - ё — о - су - щест - вить —

ей — меч - той. — Чтоб — е - ё — о - су - щест - вить —

Pno.

117

На - до ве - рить и лю - бить! На - до ве - рить

На - до ве - рить и лю - бить! На - до ве - рить

Pno.

120

и лю - - - бить!

и лю - - - бить!

Pno.

11

123

Пой, пой, серд - цем пой! И жи - ви сво -

Пой, пой, серд - цем пой! И жи - ви сво -

C Tpt.

Pno.

126

ей меч-той. — Чтоб е - ё — о - су - щест-вить —

ей — меч-той. — Чтоб — е - ё — о - су - щест-вить —

С Трт.

Рно.

129

На - до ве - рить и лю - бить! — На - до ве - рить

На - до ве - рить и — лю - бить! — На - до ве - рить

С Трт.

Рно.

12

