

LE BRILLANT ACHILLE

Vaudeville-Opérette

en

Trois Actes

DE

MM. Charles CLAIRVILLE & Fernand BEISSIER

Musique de

LOUIS VARNEY

Partition Chant et Piano

Paris, CHOUDENS FILS, Editeur,
30, Boulevard des Capucines (Près la Rue Caumartin)

Tous droits d'exécution, de traduction, de reproduction & d'arrang^{ts} réservés

Copyright 1892. by CHOUDENS FILS

Défense est faite par les auteurs à tout directeur de représenter cet ouvrage sans avoir traité avec l'Éditeur propriétaire du droit de représentation CHOUDENS Fils.

LE BRILLANT ACHILLE

VAUDEVILLE-OPÉRETTE EN 3 ACTES

Représenté pour la première fois à Paris, sur le théâtre de la Renaissance, le 21 Octobre 1892

DISTRIBUTION:

Rose	Madame THÉO	Achille Toupart	MM. F. HUGUENET
Bertine	M ^{me} J. SAULIER	Bonami	— REGNARD
M^{me} Pélican	— VIRGINIE ROLLAND	Ledouillet	— ÉDOUARD-GEORGES
Noémie	— BERTHELOT	Un Anglais	— MORIÈS

Le 1^{er} Acte à Paris; les 2^e et 3^e Actes à Etretat

Pour toute la musique, la mise en scène, le droit de représentation

s'adresser à M^e CHOUDENS Éditeur-propriétaire de *LE BRILLANT ACHILLE*, pour tous pays

OUVERTURE	Pages:
.....	1

ACTE I

1	MUSIQUE DE SCÈNE	8
2	COUPLETS	10
	<i>Je suis une nature honnête</i>	Rose
3	TERZETTO	15
	<i>J'ai la tête romanesque</i>	Rose, Bertine, Bonami
4	DUETTO	23
	<i>Rose, permettez-moi</i>	Rose, Toupart
5	FINAL { (A) SCÈNE	29
	<i>Une nouvelle</i>	
	(B) COUPLETS	33
	<i>Félicitez-moi</i>	Rose

ACTE II

ENTR'ACTE	42	
6	CHANSONNETTE	44
	<i>Ya des femmes qu'la fortune grise</i>	Bertine et le chœur
7	RONDO	49
	<i>Songe bien que pendant deux mois</i>	Rose
8	{ CHOEUR et SCÈNE	53
	<i>Vive le bain!</i>	Rose, Toupart et le chœur
	CHANSON DU MIRLITON	58
	<i>Près de vous, ma toute charmante</i>	Rose
9	DUETTO	64
	<i>Vous avez sinon la beauté</i>	Bertine, Bonami
10	DUO et FINAL	69
	<i>Je dis, je dis, ma foi tant pis</i>	Rose, Toupart

ACTE III

ENTR'ACTE	84	
11	COUPLETS DU GARGARISME	88
	<i>Pour se gargariser</i>	Bertine
12	COUPLETS et ENSEMBLE	92
	<i>Le mariage compte</i>	Toupart
13	COUPLETS et TERZETTO	102
	<i>Parle, va je t'aimais</i>	Rose, Bertine, Toupart
14	COUPLET FINAL	105
	<i>Quand on a un' chos' difficile</i>	

OUVERTURE.

Allegro.

PIANO.

ff

Più lento.

p

pp

rall.

dolce.

Andante.

a Tempo.

a Tempo.

Allegretto.

Allegretto.
léger.

Allegro.

ral - len - tan - do.

Allegro.

pp

ff

Pressez.

Vivo.

ff

№ 1.

MUSIQUE DE SCÈNE.

Allegretto.

PIANO.

pp léger.

pp

pp

COUPLETS.

ROSE.

N^o 2.

ROSE.

PIANO.

mf *pp*

Je suis u -

R. - ne na_ture honnê - te — Plu_tôt à plaindre en vé - ri - té!

R. Peut être au fond n'est-ce que bê - te D'a - voir tant,

R. tant d'honnê - te - té Je ne sais pas dire u - ne cho - se — Quand j'en

R.
 pense une autre en mon cœur — Et pour moi tout est let_tre

R.
 clo_se — Qui ne vient pas de mon vain_queur. — C'est un

rit.

p

rit.

col canto.

a Tempo.

R.
 au_tre qu'on veut que j'ai_me Je n'peux pas, Je n'peux pas. — L'amour d'un

a Tempo.

pp

R.
 autre est sans ap_pas — Fut-il aussi bien et mieux mé_me Quand on n'peut

Plus lent. **Tempo.**

R. pas, Quand on n'peut pas, Quand on n'peut pas, — On n'peut

Plus lent. **Tempo.**

R. pas. Vous ê - tes

mf *ff* *pp*

R. bon tendre sans dou - te — Vo - tre profil ne dé - plaît pas

R. Vous par - lez bien je vous é - cou - te Mais ne pen -

R.
se qu'à lui là-bas! Lui lui qu'a_vait qu'un mot à di - re, — Un seul re -

pp

R.
_gard de sa fa - çon, — Un souffle un rien moins qu'un sou -

R.
_ri - re, — Crac, je sen - tais un p'tit fris - son — Pour un

rit.

p

rit.

col canto.

a Tempo.

R.
au - tre que je fris - son - ne Je n'peux pas, Je n'peux

a Tempo.

pp

pas. — Et se for. cer en pa-reil cas — Ça ne sert à rien — à per.

son - ne Quand on n'peut pas, Quand on n'peut pas, Quand on n'peut pas.

Plus lent.

Plus lent.

pas, — On n'peut pas.

Tempo.

Tempo.

mf *ff*

MUSIQUE DE SCÈNE.

N^o 2^{bis}

Allegretto.

PIANO.

TERZETTO.

ROSE, BERTINE, BONAMI.

№ 3.

Allegro mod^{to}

PIANO.

ROSE.

J'ai la tête roma_nesque, Fol_le pres_que...

BONAMI.

Fol_le pres_que...

ROSE, BERTINE.

Songez-y c'est un dé_faut! C'est un dé_faut! _

C'est un dé_faut! _

BERTINE.

U - ne pe - ti - te person - ne - Qui raison - ne,

Qui raison - ne

p

Est Monsieur ce qu'il vous faut! Ce qu'il vous faut!

Pour.

BONAMI.

Ce qu'il me faut!

- quoi me res - ter' fi - dè - le Quand près d'el - le S'ouvre un si doux ho - ri -

pp

rit.

Be. L'a - mour n'est sans es - pé - rance Que souffrance, E - coutez donc la rai -

R. - zon !

rit.

suivez.

a Tempo.

Be. - son! Moi, la rai -

R. Je suis l'a - mour !

a Tempo.

p dolce.

Be. - son!

BONAMI.

Cha - cu - ne m'at - ti - re, Je ne sais que di - re?

dolce.

Be. Pauvre gar - çon!

ROSE. Pauvre gar - çon! Je suis l'A - mour!

Be. Moi, la rai - son! Chacune l'atti - re,

R. Il ne sait que di - re?

Be. Pauvre gar - çon! Pauvre gar - çon!

It. Pauvre gar - çon! Pauvre gar - çon!

BONAMI. Pauvre gar - çon! Pauvre gar - çon!

cresc. *mf* *f*

ROSE.

L'é - pou - ser, la chose est - el - le si cru - el - le,

BONAMI.

Si cru - el - le!

BERTINE.

Convenez - en, — Convenez - en, —

Non, vraiment convenez - en,

Convenez - en, —

C'est un sa - cri - fice à fai - re Pour lui plai - re,

Pour me plai - re!

Bv.  Al_lons soy_ez complai_sant! — Très complai_sant!

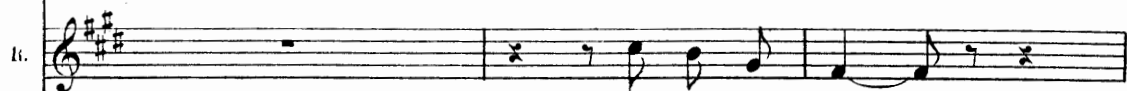
It.  Bien complai_sant! —

Bv.  _sant!

It.  N'aimez pas — qui — vous ou_bli_e, C'est fo_li_e!

Bv.  Et lais_ssez l'A_mour en

It.  Ou_bli_ez à l'u_nis_son.

rit. *a Tempo.*

Be. maître vous re-mette, Vous remettre à la rai - son.

rit. *a Tempo.*

suivez.

Be. Moi, la rai - son!

ROSE Je suis l'A - mour!

p dolce.

Be. *dolce.*

Pau_vre gar - çon!

B. Pau_vre gar - çon!

BONAMI.

Chacune m'atti-re, Je ne sais que di-re?

Be. *Moi, la rai - son!*

R. *Je suis l'a - mour!*

Be. *Chacune l'at_ti_re, Pau_vre gar - çon!*

R. *Il ne sait que di_re? Pau_vre gar - çon!*

BONAMI.

Pau_vre gar - çon!

crese.

Be. *Pau_vre gar - çon!*

R. *Pau_vre gar - çon!*

Bo. *Pau_vre gar - çon! Plus vite.*

mf *f* *ff*

DUETTO.

ROSE, TOUPART.

N^o 4. Allegretto.

PIANO.

TOUPART.

Ro - se! Ro - se, Permettez-moi De vous appeler Ro - se!

ROSE.

Mon cœur est plein d'é - moi J'écoute bou - che clo - se.

TOUPART.

Ro - se! Ro - se, vous souvient-il De là-bas sur la pla - ge?

rit. **Tempo.**

R. mè - - me. Je vous ai-me! Je vous ai -

T. Je vous ai-me! Je vous ai -

rit. **Tempo.**

suivez bien. p

R. - me! Ré-pé-tez - ça, Ré-pé-tez - ça — Je vous

T. - me! Ré-pé-tez-ça, Ré-pé-tez-ça Je vous

Plus lent.

R. aime! Je vous ai - me! Je vous aime Je vous ai - me!

T. aime! Je vous ai - me! Je vous aime Je vous ai - me!

Plus lent.

mf

TOUPART.

(On parle) Ro - se!

Ro - se, Répondez - vous A l'amour le plus ten - dre?

ROSE.

Parlez ce - la m'est doux Monsieur de vous en - ten - dre.

TOUPART.

Ro - se! Ro - se, heureux le flot Où vous étiez pas - sé - e

ROSE.

Eh quoi! jaloux de l'eau Quelle folle pen - sé - e.

Ce n'est plus du po - è -

TOU PART.

Le flot vous ca - res - sa.

- me. J'y pense un peu tout

Je ne pen - se qu'a ça.

rit. **Tempo.**

R. d'mé - - me. Je vous ai-me! Je vous ai -

T. Je vous ai-me! Je vous ai -

rit. **Tempo.**

suivez bien. p

R. -me! Ré-pé-tez ça, Ré-pé-tez ça! — Je vous

T. -me! Ré-pé-tez ça, Ré-pé-tez ça! Je vous

Plus lent.

R. ai-me! Je vous ai - me! Je vous ai-me! Je vous ai - me!

T. ai-me! Je vous ai - me! Je vous ai-me! Je vous ai - me!

Plus lent.

mf

Plus vite.

ff

FINAL.

A. SCÈNE — B. COUPLETS.

ROSE, BERTINE, M^{me} PELLICAN, ACHILLE, BONAMI, LEDOUILLET, CHŒUR.N^o 5.

(On parle)

PIANO.

PIANO.

p

ROSE, BONAMI, LEDOUILLET. (Crié)

Eu -

Sop. *f*

U - ne nou - vel - le Ah! quelle est - el - le?

Ténors. *f*

U - ne nou - vel - le Ah! quelle est - el - le?

Basses. *f*

U - ne nou - vel - le Ah! quelle est - el - le?

ff

R.
Be.
L.

- trez! En - trez! Vous le sau - rez!

p

Sop. *f*
U - ne nou - vel - le, Ah! quelle est - el - le? En -

Ténors. *f*
U - ne nou - vel - le, Ah! quelle est - el - le? En -

Basses. *f*
U - ne nou - vel - le, Ah! quelle est - el - le? En -

ff

- trons! En - trons nous le sau - rons

- trons! En - trons nous le sau - rons

- trons! En - trons nous le sau - rons

p legg.

bien! Il est très bien! Très bien! Très bien! Il ne lui manque rien!
 bien! Il est très bien! Très bien! Très bien! Il ne lui manque rien!
 bien! Il est très bien! Très bien! Très bien! Il ne lui manque rien!

M^e PELLICAN.
 3^a volonté. 3 Lento. 3 3

Il ne lui manque rien! Il ne lui manque

pp *suivez.*

M^e P. Allegro.

rien! Rien! Rien! Allegro.

pp *f*

Enchaînez.

B. COUPLETS.

Mouv: de Valse.

ROSE.

Fé - li - ci - tez - moi, _____ Sans re - prendre ha - lei -

Mouv: de Valse.

pp

- ne _____ La cho - se ma foi En vaut bien la

pei - - - ne, _____ Tou - jours on sou -

p

- rit Et la jeu - ne fil - - - le _____

R. 

Lui dit bien gen - til - le Je vous présente mon ma - ri!

R. 

Mon ma - ri! Mon ma - ri! **Rit.**

Sop. 

Son ma - ri!

Ténors. 

Son ma - ri!

Basses. 

Son ma - ri!

Rit.

ii. 

Il est chic, co-pur - chic, Il est pshuff, il est vlan, Il est su -

a Tempo.

R.
-pré - me, il est trou - blant, Sugges - tif, Très high - lif, Un ma - ri dernier

R.
cri, Il est chie, co - pur - chie, Il est (amoureux)

(presque parlé) ROSE et BERTINE avec les Sop.
très chie! Il est chie, // // // //

Sop. M^{me} PELLICAN. *ff*
Il est chie, copur - chie, Il est pschutt, il est vïlan, Il

Ténors. ACHILLE, LEDOUILLET. *ff*
Il est chie, copur - chie, Il est pschutt, il est vïlan, Il

Basses. BONAMI. *ff*
Il est chie, copur - chie, Il est pschutt, il est vïlan, Il

est su - prême Il est trou - blant, Sug - ges - tif Très high -
 est su - prême Il est trou - blant, Sug - ges - tif Très high -
 est su - prême Il est trou - blant, Sug - ges - tif Très high -

-lif, Un ma - ri der - nier cri! Il est chic, co - pur -
 -lif, Un ma - ri der - nier cri! Il est chic, co - pur -
 -lif, Un ma - ri der - nier cri! Il est chic, co - pur -

-chic, Il est très chic!
 -chic, Il est très chic!
 -chic, Il est très chic!

R. Il est a-mou-reux, ——— Qu'on lui fas-se fê-

R. -te ——— Car il est heu-reux Plus qu'il ne sou-

R. -hai - - - te. ——— Pour moi j'ai mù-

R. -ri Ma vengeance et da - - - me!

R. U - ne fois sa femme A nous deux monsieur mon ma - ri.

Rit.

R
Mon ma - ri! Mon ma - ri!

Sop.
Son ma - ri!

Ténors.
Son ma - ri!

Basses.
Son ma - ri!

aTempo.

R
— Il est chic, co-pur - chic, Il est pschutt, il est vlan, Il est su -
aTempo.

R
-pré - me, il est trou - blant, Sugges - tif. Très high - lif, Un ma - ri dernier

(amoureux)

R. cri, Il est chic, co-pur - chic, Il est

(presque parlé) ROSE et BERTINE avec les Sop.

R. très chic! Il est chic, // // //

Sop. M^{me} PELLICAN. *ff*

Ténors. ACHILLE, LEDOUILLET. *ff* Il est chic, co-pur - chic, Il est pshutt, il est

Basses. BONAMI. *ff* Il est chic, co-pur - chic, Il est pshutt, il est

Il est chic, co-pur - chic, Il est pshutt, il est

vlan, Il est su - prê - me, il est trou-blant, Sugges - tif, Très high-

vlan, Il est su - prê - me, il est trou-blant, Sugges - tif, Très high-

vlan, Il est su - prê - me, il est trou-blant, Sugges - tif, Très high-

-lif, Un ma - ri der_nier cri, Il est chic, co_pur -

-lif, Un ma - ri der_nier cri, Il est chic, co_pur -

-lif, Un ma - ri der_nier cri, Il est chic, co_pur -

Pressez.

-chic, Il est très chic. Il est

-chic, Il est très chic. Il est

-chic, Il est très chic. Il est

Pressez.

chic, co_pur - chic, Il est pschutt, il est v'lan, Il est chic, co_pur -

chic, co_pur - chic, Il est pschutt, il est v'lan, Il est chic, co_pur -

chic, co_pur - chic, Il est pschutt, il est v'lan, Il est chic, co_pur -

chic très chic!

chic très chic! (RIDEAU.)

chic très chic!

fff

Fin du 1^{er} Acte.

ENTR' ACTE.

Allegro.

PIANO. *ff*

Enchaînez.

CHANSONNETTE.

BERTINE CHŒUR.

N^o 6. Même mouv^t

PIANO. *ff* *ff*

BERTINE.

Ya des femmes qu'la for - tun' gri - se, Dont rien n'content' les ap - pétits.

p *ff* *p*

Bc. Pour moi l'argent c'est un bê - ti - se J'ai re - fu - sé les plus rich' partis

Be. *Des gen_tils hommes de provin_ ce, Des gros banquiers, des a_ vocats,*

p

Be. *Deux jockeys, trois té_ nors, un prin_ ce Mêm' des prétendants d'Syn_ dicats, C'est*

Be. *qu'mal_gré mon jeune a_ ge De_ man_ dez à Ma_ man, — Pour*

pp

Be. *en_ trer en mé_ na_ ge Mon rêve est é_ ton_ nant. Je n'veux qu'un*

rit. **Tempo.**

rit. **pp** **Tempo.**

Be. sou, Je n'veux qu'un sou, Pas davan - ta - - - ge Je n'veux qu'un

Be. sou Je n'veux qu'un sou, Je n'veux qu'un sou - lieu? - -

The second system of music continues the vocal line and piano accompaniment. The vocal line lyrics are "sou Je n'veux qu'un sou, Je n'veux qu'un sou - lieu? - -". The piano accompaniment continues with the same rhythmic pattern as the first system.

avec les 1^{rs} Sop.

Be. - nant. Je n'veux qu'un // //

Sop. TOUS. Je n'veux qu'un sou, Je n'veux qu'un sou, Pas da - van -

Ténors. Je n'veux qu'un sou, Je n'veux qu'un sou, Pas da - van -

Basses. Je n'veux qu'un sou, Je n'veux qu'un sou, Pas da - van -

The third system of music introduces four vocal parts: Baritone (Be.), Soprano (Sop.), Tenors (Ténors.), and Basses (Basses.). The Baritone part has the lyrics "- nant. Je n'veux qu'un" followed by two double bar lines. The Soprano, Tenors, and Basses parts all have the lyrics "Je n'veux qu'un sou, Je n'veux qu'un sou, Pas da - van -". The piano accompaniment continues with the same rhythmic pattern and includes a fortissimo (*ff*) dynamic marking.

- ta - - - - ge. Je n'veux qu'un sou, Je n'veux qu'un
 - ta - - - - ge. Je n'veux qu'un sou, Je n'veux qu'un
 - ta - - - - ge. Je n'veux qu'un sou, Je n'veux qu'un

sou, Je n'veux qu'un sou - lieu' - nant.
 sou, Je n'veux qu'un sou - lieu' - nant.
 sou, Je n'veux qu'un sou - lieu' - nant.

SORTIE.

Allegro.

SOPRANI.

TÉNORS.

BASSES.

PIANO.

Je n'veux qu'un sou, Je n'veux qu'un

Je n'veux qu'un sou, Je n'veux qu'un

Je n'veux qu'un sou, Je n'veux qu'un

Allegro.
ff

sou, Pas d'a - van - ta - - - ge. Je n'veux qu'un

sou, Pas d'a - van - ta - - - ge. Je n'veux qu'un

sou, Pas d'a - van - ta - - - ge. Je n'veux qu'un

sou, Je n'veux qu'un sou, Je n'veux qu'un sou - lieu? - nant.

sou, Je n'veux qu'un sou, Je n'veux qu'un sou - lieu? - nant.

sou, Je n'veux qu'un sou, Je n'veux qu'un sou - lieu? - nant.

RONDO.

ROSE.

No 7.

ROSE. *Andante non troppo.*

PIANO. *mf*

Son-ge

R. *pp*

bien que pendant deux mois Au-tre-fois Il me

fit u-ne cour ex-qui-se, Que je dus, a-veu dé-li-

rit. **a Tempo.**

-cat, N'être qu'à deux pas de faire u-ne bê-ti-se.

suivent. **a Tempo.**

R.  *pp*

Puis un beau jour se ré - vé - lant Il m'ou - trage et je me re -

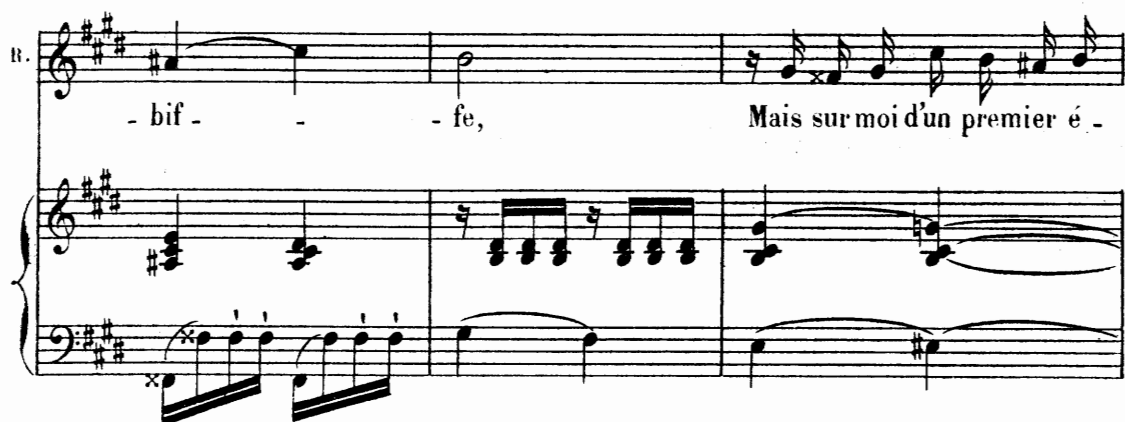
R. 

- bif - - fe, Mais sur moi d'un premier é -

R.  *rit* **a Tempo.**

- lan L'amour a - vait po - sé sa grif - - fe. Son - ge

rit **a Tempo.**

R.  *pp*

bien qu'il est bien, si bien Le vaurien, Que la nuit les yeux clos j'en

R. rê - ve Et que va ce n'est que bien peu, quand on peut, Qu'on peut met -

R. *rit.* - tre son cœur en grè - ve. La lutte est de tous les ins -

suivez.

R. - tants Et l'amour pro - pre qui l'em - por - te Pousse les ver -

R. - roux — Mais j'en - tends L'autre amour qui pleure à la por -

rit.

suivez.

1^o Tempo.

R. *te* — Quand on est ten-té chaque jour C'est d'ûr pour Lais -

1^o Tempo.

pp

R. - ser toujours le fruit sur l'ar - bre Et vou - loir c'est u-ne ver-

R. - tu Mais vois - tu On est de fer, on n'est pas d'mar -

rit.

suivez.

R. *a Tempo.*

- bre.

a Tempo.

ff

CHŒUR, SCÈNE ET CHANSON DU MIRLITON

TOUS LES PERSONNAGES, CHŒUR.

№ 8. Allegro.

PIANO. *ff* très gai.

(On parle)

pp

mf *cre - - scen - - do.* *ff*

TOUS LES PERSONNAGES selon leur voix avec les Chœurs

Sop.

Ten.

Basses *f*

Vi - ve, Vi - ve le bain! C'est to - ni - que, Hy - gié - ni - que,

Vi - ve, Vi - ve le bain! C'est to - ni - que, Hy - gié - ni - que,

Vi - ve, Vi - ve le bain! C'est to - ni - que, Hy - gié - ni - que,

Ça met, ça met en train. Al - lons au bain! Al - lons au bain!

Ça met, ça met en train. Al - lons au bain! Al - lons au bain!

Ça met, ça met en train. Al - lons au bain! Al - lons au bain!

Vi - ve, Vi - ve le bain! C'est to - ni - que, Hy - gié - ni - que,

Vi - ve, Vi - ve le bain! C'est to - ni - que, Hy - gié - ni - que,

Vi - ve, Vi - ve le bain! C'est to - ni - que, Hy - gié - ni - que,

Rien n'est sain Com - me le bain! Vi - ve, Vi - ve le bain!

Rien n'est sain Com - me le bain! Vi - ve, Vi - ve le bain!

Rien n'est sain Com - me le bain! Vi - ve, Vi - ve le bain!

TOUPART.

Quoi! devant tous ces gens là! Ré-fléchissez au cos - tu - me.

ROSE.

Vous crai-gnez que je m'en-rhu - me?

T. Non ce n'est pas pour ce -

R. A - lors, A - lors! Vi - ve, Vi -

T. - la.

R. - ve le bain! C'est to.ni - que, Hy - gié.ni - que, Ça met, ça

R.

met en train. Vi - ve, le bain!

Sop. TOUS LES PERSONNAGES

Vi - ve, Vi - ve le bain! C'est to - ni - que, Hy - gié - ni - que,

Tén.
Vi - ve, Vi - ve le bain! C'est to - ni - que, Hy - gié - ni - que,

Basses.
Vi - ve, Vi - ve le bain! C'est to - ni - que, Hy - gié - ni - que,

ff

BERTINE.

C'est

Rien n'est sain Com - me le bain! Vi - ve, Vi - ve le bain! —

Rien n'est sain Com - me le bain! Vi - ve, Vi - ve le bain! —

Rien n'est sain Com - me le bain! Vi - ve, Vi - ve le bain! —

All^o marziale.

Be.

dit: par - tons Mu - sique en têt - te Au son joy -

All^o marziale.

pp *pp*

Be.

-eux des mir - li - tons. Dont on ré - pè - te Bras des -

ROSE.

B.

-sus, Bras des - sous Le po - è - me à deux sous.

All^o

ff

Plus lent.

ROSE (lisant sur le mirliton avec prétention)

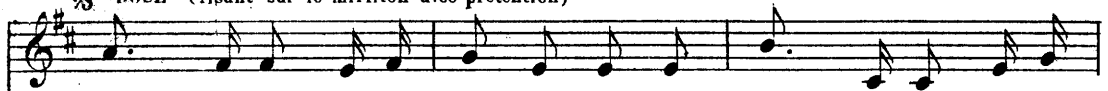

Près de vous ma tou - te charman - te, Tou - te fleur devient
Pour un cœur plein d'un a mour ten dre Il est dur de tou

Plus lent.

(jouant du mirliton)

pâ - lis - san - te,
jours attendre

Sop.

pp (Mirlitons)

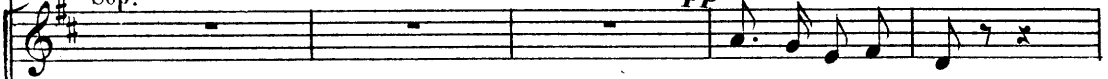

Tén.

pp

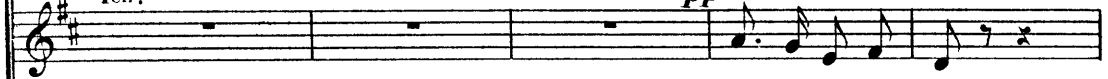

Basses.

pp

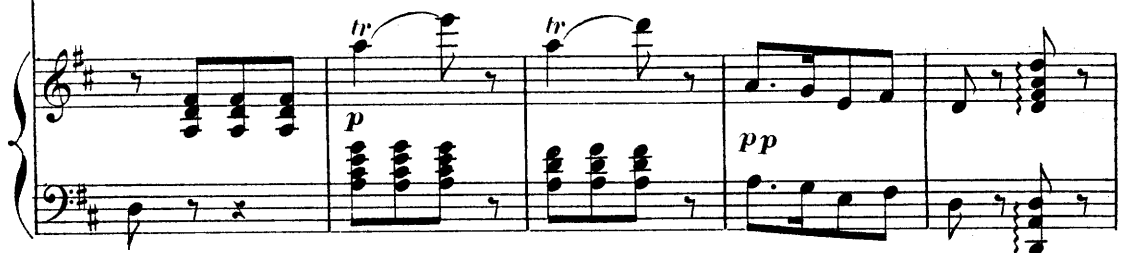
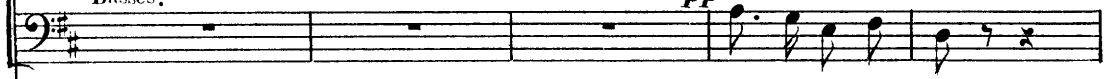

(lisant)

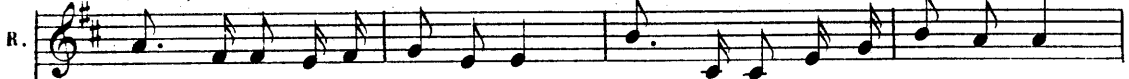

Fem - me rit des discours flatteurs, Les hommes sont sou - vent trompeurs
Le devoir d'un sin - cère a - mant Est d'être tres per - sé - ve - rant

(jouant du mirliton)

R

Sop. (Mirliton-)

Tén.

Basses.

p *pp*

Quand mes
Vous m'avez

R

veux disent je vous ai - - - - me. Ah! dai -
dit je me rap - pel - - - - le Que vous

R

gnez ré-pondre de mê - - - - me Dans le
pourriez m'aimer ma bel - - - - le La femme

TOUPART (jouant du mirliton)

ROSE.
(lisant)

R.

vé sans une âme seur Il n'est
veut puis ne veut plus Les ré

TOUPART (mirliton)

ROSE.
(glissez)

R.

vraiment pas de dou_ceur.
-pro_ches sont su_per -flus.

(elle quitte le mirliton)

R.

Sop. BERTINE avec les Sop.
(Mirlitons) Ah!

Tén. TOUPART avec les Tén.

Basses.

ff p ff p

rit. **a Tempo.**
p leggiero.

R. Et voilà le ton! Disons des bêtises Comme les de-

ppp
trr

ppp
trr

ppp
trr

rit. **a Tempo.**
pp très rythmé.

R. -vi - ses Qui courent le long, Tout le long, le long des mirli - tons. —

trr

trr

trr

Et voilà le ton! Disons des bê - tises Comme les de - vi - ses

Et voilà le ton! Disons des bê - tises Comme les de - vi - ses

Et voilà le ton! Disons des bê - tises Comme les de - vi - ses

ff

Qui courent le long, Tout le long, le long des mir - li - tons. —

Qui courent le long, Tout le long, le long des mir - li - tons. —

Qui courent le long, Tout le long, le long des mir - li - tons. —

ff

(Mirlitons)

SORTIE.

Allegro.

SOPRANI. Et voilà le ton! Disons des bé -

TÉNORS. Et voilà le ton! Disons des bé -

BASSES. Et voilà le ton! Disons des bé -

PIANO. *ff*

_tises Comme les de _ vi _ ses Qui courent le long, Tout le long, le long des mirli -

_tises Comme les de _ vi _ ses Qui courent le long, Tout le long, le long des mirli -

_tises Comme les de _ vi _ ses Qui courent le long, Tout le long, le long des mirli -

_tons. —

_tons. —

_tons. —

ff

DUETTO.

BERTINE, BONAMI.

N^o 9.

Allegro.

PIANO.

ff

Be. *dolce.*

Vous a_vez si_non la beauté Du

pp

Be. moins u - ne bonne fi - gu - re Un - grain - d'embonpoint

Be. dont j'augu - re Bonneheur et bonne san - té.

BONAMI.

Ça c'est la vé - ri -

louré.

Be. Pour l'es - prit, il est ac - cep - té Qu'avec fort

Bo. - té

pp

Be. peu l'on se ma - ri - e Et vous a - vez, je le pa -

Be. - ri - e, Pour ça juste la quan - ti - té!

BONAMI.

Ça c'est la vé - ri -

p

Be. Ça c'est la vé - ri - té, Eh bien a -

Bo. - té, ça c'est la vé - ri - té.

rit. *legg.*

rit. **a Tempo.**

Be

pp

lors qu'est-ce que ça peut - é - tre Di - tes - moi s'il vous plaît Pauvre in - gé -

Be

poco rit. **Tempo.**

nue à quoi puis-je con - naî - tre Si vous saurez faire un mari com - plet

suivez. **Tempo.** *ff*

Be

Les qualités ne

pp

Be

manquant pas Ce sont donc les défauts sans dou - - te

Re. ³
 Qui vous font tort — et je re - dou - te De vous en voir des tas, des

Re. *louré.*
 tas. Est-ce donc, j'en parle tout
 BONAMI.
 Je ne m'en connais pas —

pp

Re. bas Quelque fre - dai - ne qui vous gê - ne Une an - cienne qui vous en -

Re. - chaî - ne Par ses im - pu - di - ques ap - pas
 BONAMI.
 Je ne m'en connais

a Tempo.
legg.

rit.

Be. *Il ne s'en connaît pas Eh bien a -*

Ba. *pas Je ne m'en connais pas*

rit.

a Tempo.

Be. *_ lors qu'est-ce que ça peut ê - tre Di - tes moi s'il vous plaît Pauvre in - gé -*

pp

poco rit.

Be. *_ nue à quoi puis-je con - naî - tre Si vous saurez faire un ma - ri com -*

a Tempo.

a Tempo.

suivez.

Be. *-plet.*

ff

DUO ET FINAL.

N^o 10.ROSE, BERTINE, M^{me} PÉLICAN, TOUPART, CHŒUR.*Allegretto.*

TOUPART.

Je dis, Je dis, Ma foi, tant pis

PIANO.

pp

ROSE.

Comment tant pis

T.

Tant mieux en somme Vous avez

pp

R.

Comment fort

T.

fait fort bien De ne m'ac_corder rien

R. 

bien!

T. 

Car voyez com - me Main - te - nant je souf - fri -

pp

R. 

Quoi je ne

T. 

_rais Si j'avais seule - ment goûté de vos at - traits

R. 

vous fait pas as - sez souffrir en - co - re?

poco rit.

T. 

Et peut-on soupi -

mf *suivez.*

T. *-rer a - près ce qu'on i - gno - re, Sans doute ils sont tres*

pp

T. *grands vos charmes vos ap - pas Mais moi je ne les connais*

cresc.

ROSE. *rit. poco a poco.*

Vous ne souffrez pas Mais

T. *pas Et je n'en souf - fre pas . Pas*

rit. poco a poco.

p

R. *All.^{to} mod.^{to}*

pas Pas

T. *All.^{to} mod.^{to}*

Je n'en souffre pas Mais pas Si j'avais

dim.

T. *S*

vu le temps d'u - ne se - con - de Ruis - se - ler
 pu fut - ce comme en un rê - ve Voir rien qu'un

pp

T.

l'or de cet - te fô - ret - - blonde, Toutes les fois que j'y re - pen - se -
 peu de ce qu'Adam vit - - d'E - ve

T.

- rais Com - me - je souf - fri - rais - - -

ROSE.

Bah! quand j'en montrerais Rien que pour don - ner des regrets
 Bah! quand j'en montrerais Jus - te pour don - ner des regrets

p

TOUPART.

Com - me je souffi -
Com - me je souffi -

pp

- rais Si j'avais pris, puisqu'il faut que je pren - ne Rien qu'un ins -
- rais Si j'avais su dans un é - lan de fiè - vre, D'un seul bai -

ROSE.

Il souffi -
tant, Rien qu'un ins - tant cette main dans la mien - ne.

- ser D'un seul bai - ser effleu - rer cet - te lè - vre .
- ra, ça se çon - coit, Mais qu'il faut donc être sû - re de

*presque sans voix.***Tempo.****pp**

R. *soi* ————— *Ah!sapis - ti!*

TOUPART. *Ah!sapis-*

Tempo.

pp

R. *Je me ven - -ge!* *Ah!sapis-*

T. *- ti!* *C'est un an - -ge!*

pp

R. *- ti!* *Sans mer - ci je me ven - -*

T. *Ah!sapis - ti!* *C'est un*

R. *pp* *3* *3*
 - - - ge! Ah! sapis - ti! Ah! sapis -

T. *3*
 an - - ge! Ah! sapis - ti!

pp

R. *3*
 - ti! Ah! sa - pris - ti! Je me ven -

T. *3*
 Ah! sapis - ti! Ah! sa - pris - ti! C'est un an -

legg.

R. *3* *3*
 - ge! Ah! sapis - ti! Ah! sapis - ti!

T. *3* *3*
 - ge! Ah! sapis - ti! Ah! sapis - ti!

presque parlé.

B. Je me ven-ge! Ah!sapis - ti! Ah!sapis - ti!

T. C'est un an - ge! Ah!sapis - ti!

Plus vite.

TOUPART.

1^{re} Fois.

1^o Tempo. S

Si j'avais

1^o Tempo. S

ff

2^e Fois.

Lento.

ff

p

dolce.

R.  **Dans un cos - tum' comm' celui là !**

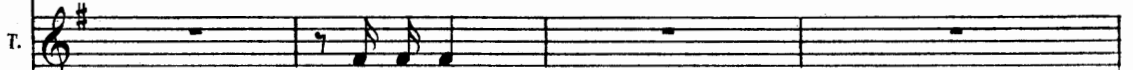
T.  **Entrons là !**

R.  **Lento.**
On n'est pas d' mar - bre.

T.  **Entrons là !**

Lento.

Mouv! de valse lente. (On parle)

All^o mod^{lo} (Tout le monde entre)

Sop.
Tén.
Basses.

Vi - ve, Vi - ve le bain! C'est to - ni - que.

Vi - ve, Vi - ve le bain! C'est to - ni - que.

Vi - ve, Vi - ve le bain! C'est to - ni - que,

ff

Hy - gié - ni - que, Ça met, ça met en train! Vi -

Hy - gié - ni - que, Ça met, ça met en train! Vi -

Hy - gié - ni - que, Ça met, ça met en train! Vi -

- ve le bain! Vi - ve le bain! Oh! la la! Qu'est qu'est ça?

- ve le bain! Vi - ve le bain! Oh! la la! Qu'est qu'est ça?

- ve le bain! Vi - ve le bain! Oh! la la! Qu'est qu'est ça?

TOUPART.

Ça! ça! C'est un maître nageur

Qui donnait sa leçon. Ca chez votre rougeur Je suis

homme du monde, A tous je cache-rai Votre hu-

BERTINE.

C'est Bona-mi!

M^{me} PÉLICAN.

Ah! qu'est c'que

-meur va-ga-bon-de Si-len-ce!

f

Moderato.

M^e
P.

j'vois, — Ah! qu'est-c'que j'vois, Pas la moin - dre jam - be de bois.

pp *ff*

TOUPART.
à volonté.

Et nous sourions à la ron - de Comme on fait dans le mon - de.

p

a Tempo.

(Peu à peu sourire du monde)

ROSE (rageant)

Comme on fait Dans le mon - de

a Tempo.

pp

pp

R.

Et voi - là le - ton, Di - sons des bé - ti - ses, Comme les de - vi - ses

pp

R.

Qui courent le long, tout le long, le long, Des mir - li - tons.

p

ff

R. Et voi_là le son, Di sons des bê - ti_ses, Comme les de - vi - ses

Sop. *ff*
Et voi_là le son, Di sons des bê - ti_ses, Comme les de - vi - ses

Ténors *ff*
Et voi_là le son, Di sons des bê - ti_ses, Comme les de - vi - ses

Basses *ff*
Et voi_là le son, Di sons des bê - ti_ses, Comme les de - vi - ses

R. Qui courent le long, Tout le long, le long des mir - li -

Qui courent le long, Tout le long, le long des mir - li -

Qui courent le long, Tout le long, le long des mir - li -

Qui courent le long, Tout le long, le long des mir - li -

Pressez.

- tons, Le long, le long des mir-li - tons, des mir - li - tons
 - tons, Le long, le long des mir-li - tons, des mir - li - tons
 - tons, Le long, le long des mir-li - tons, des mir - li - tons
 - tons, Le long, le long des mir-li - tons, des mir - li - tons

Pressez.

ff

Pressez.

ff

Vivo.

ff

Fin du 2^{me} Acte.

ENTR'ACTE.

Allegro moderato.

PIANO. *ff*

p

mf

cresc. *f* di - mi

Mouv! de Valse.

nu - en - do. *p* *dim.*

p léger.

8-

8-

8-

COUPLETS DU GARGARISME.

N^o 11.*Allegretto.*

PIANO.

BERTINE.

très rythmé.

1. Pour se gar-ga-ri-ser d'u-ne fa-çon co-
2. Rendant force et souplesse à la corde vo-

- quet - - - - - te On boit, puis gen-ti-ment l'on ren-ver-se la
- ca - - - - - le, Tout en dul-ci-fi-ant la luelle et l'a myg-

tè - - - - - te Et re_mu-é par l'air s'échappant du la -
- da - - - - - le, Le gar-ga-ris-me seul bien ap-pli-qué pour -

Be.

- rynx _____ Le garga_risme a_git tout le long du pha_rinx, _____ Gar_ga_risons
 _ ra _____ Donner au plus a_phone u_ne voix d'o_pé _ ra! _____

Be.

Pour que les sons s'é_lan_cent se nu_an_cent.
 LES ÉLÈVES.

Gar_ga_r_i_sons

(Bertine boit)

Pour que les sons se nu_an_cent.

rit.

BERTINE (se gargarisant)

Glou! _____ Glou! _____ Glou! _____ Glou! _____

a Tempo.

p

En passant ça cha - touil - le. Glou! Glou!

Glou! Glou! Mais comme l'on ga-zouil - -

p avec les 1^{rs} Sop.
 - le Glou! Glou!
 1^{rs} Sop.
 (se gargarisant) Glou! Glou! Glou! Glou!
 2^{ds} Sop.
 Glou! Glou! Glou! Glou!

8 - - - - -
mf

En pas - sant ça cha - touil - - - le.
 En pas - sant ça cha - touil - - - le.

B.

Glou! Glou! Glou! Glou!

Glou! Glou! Glou! Glou!

8

B.

Mais comme l'on gazouil - - - le.

Mais comme l'on gazouil! - - - le.

SORTIE.

PIANO.

f

COUPLETS ET ENSEMBLE

ROSE, BERTINE, TOUPART, BONAMI, CHŒUR.

N^o 12.

Allegro.

PIANO.

Allegretto.

TOUPART (très gracieux)

Le ma_ri_a_ge com_pte Pa_rait-il maint sou_ci, maint sou_ci!

T. Du moins on le ra_con_te Mais ce n'est pas i - ci, Mais ce n'est pas i -

ROSE.

Par i - ci C'est le tem_ple de l'a_mour

T. - ci.

p TOUS.
Pas i - ci.

R.

sans é - gal, sans é - gal. A ci - ter - comme e - xemple

R.

Du bon - heur, ——— Du bonheur con - ju - gal.

TOUS.

con - ju - gal.

BERTINE.

Lé - poux — pour son é - pou - se — A des soins

B.

in - fi - nis El - le — n'est pas ja - lou - se, —

R

Ja - mais - de gri - se mi - ne -

p TOUS.
Ah! qu'ils sont u - nis!

R

Ni de fronts rem - bru - nis Ja - mais - d'humeur cha -

R

- gri - ne, - (tendrement) Nous sommes u -

TOU PART. Nous sommes u -

TOUS. *p* Ah! qu'ils sont u - nis

tr *p*

R.
T.

- nis, Nous som_mes u - nis, Nous som_mes u - nis, Nous som_mes u -

- nis, Nous som_mes u - nis, Nous som_mes u - nis, Nous som_mes u -

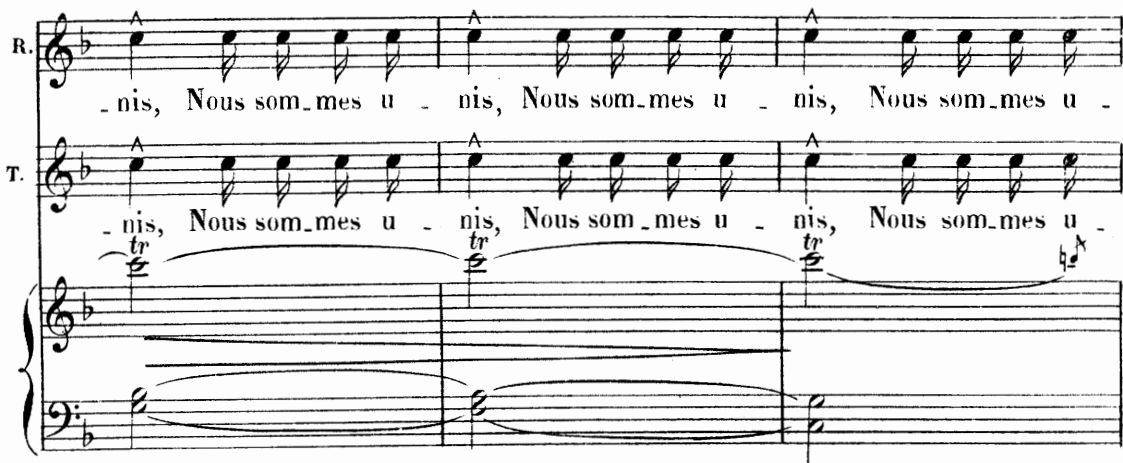

R.
T.

- nis, Nous sommes u - nis, Nous sommes u - nis, Nous sommes u - nis, Nous sommes u -

TOUS.

pp Ah! qu'ils sont u - nis, Ah! qu'ils sont u - nis!

R.
T.

- nis, Nous sommes u - nis, Nous sommes u - nis, Nous sommes u - nis!

Ah! qu'ils sont u - nis, Ah! qu'ils sont u - nis!

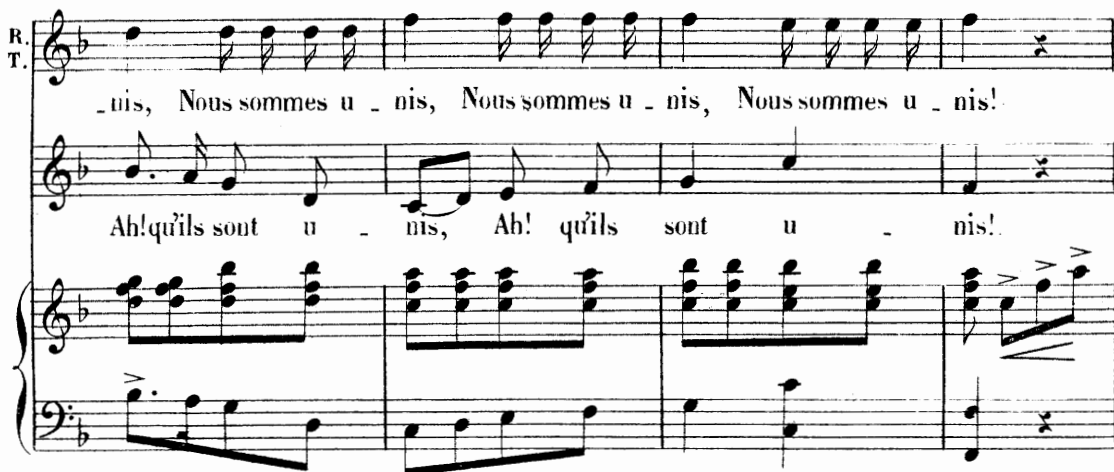

ff

Allegretto.

T. Aux nouvel_les di-verses Ce n'est dans les journaux, les journaux

Allegretto.

T. Rien que femmes perverses, Mé - na - ges in - fer - naux, Mé.na.ges in .fer.

ROSE.

Con-cer_nant le di_vor_ ce On y lit

- naux.

TOUS. *p*

In_fer_naux

maint ré - cit, maint ré - cit, On n'y croit plus à for_ ce

The fourth system continues the vocal line and piano accompaniment. The piano part continues with the same dynamics.

R.
De re-gar-der, De re-gar-der i-ci.
TOUS.
Par i-ci

BERTINE.
A sou ma-ri fi-dè-le Donnant des

Be.
jours bé-nis La femme est un mo-dè-le,

ROSE.
On di-rait de Ma-da-me —
Be.
Ah! qu'ils sont u-nis

R. *A - vec Mon - sieur De - nis Quel ma - ri! quel - le*

R. *fem - me! (tendrement.) Nous sommes u -*

TOUPART. *Nous sommes u -*

TOUS. *Ab! qu'ils sont u - nis!*

R. *- nis, Nous sommes u - nis Nous sommes u - nis, Nous sommes u -*

T. *- nis, Nous sommes u - nis Nous sommes u - nis, Nous sommes u -*

R.
T.

- nis, Nous sommes u - nis, Nous sommes u - nis, Nous sommes u - nis, Nous sommes u -
TOUS.

pp Ah! qu'ils sont u - nis! — Ah! qu'ils sont u - nis!

ppp

R.
T.

- nis, Nous sommes u - nis, Nous sommes u - nis, Nous sommes u - nis.

Ah! qu'ils sont u - nis! Ah! qu'ils sont u - - nis!

ff

SORTIE.

№ 12. bis

PIANO.

ppp

MUSIQUE DE SCÈNE.

№ 12^{ter}

§ (On parle)

PIANO.

pp

(Jouer jusqu'à la
sortie du domestique)

COUPLETS ET TERZETTO.

ROSE, BERTINE, TOUPART.

♩ 13.

ROSE.

Par - le, Par - le, va je t'ai - mais De l'amour le plus

PIANO.

p *pp*

R.

ten - dre

BERTINE.

T'en voi - là d'ac - cord, Mais, il ne peut plus t'en -

R.

Par - le, Par - le, Mettre un bai -

Be.

- ten - - dre.

pp

R. *ser, La sur ton front me ten - te.*

B. *Va, tu peux l'è - bras -*

B. *- ser sans même qu'il le sen - - - te.*

ROSE.

Un baiser le voi - là le premier du po - è - - me.

R. *Je m'en doutais tout d'mé - - me. *rit.* Oui, je*

TOUPART. *Je ne pensais qu'à ça. Oui, je*

pp léger.

a Tempo.

R.
l'aime, oui, je t'ai - me Re-disons ça, Re-disons

T.
l'aime, oui, je t'ai - me, Re-disons ça, Re-disons ça,

a Tempo.

R.
ça, Oui, je t'aime, oui, je t'ai - me! Oui, je t'aime, oui, je t'ai -

BERTINE.
Oui, tu l'aimes, oui, tu l'ai - mes! Oui, tu l'aimes, oui, tu l'ai -

T.
Oui, je t'aime, oui, je t'ai - me! Oui, je t'aime, oui, je t'ai -

p *pp*

R.
- me!

Be.
- mes!

T.
- me!

ff

COUPLET FINAL.

TOUS LES PERSONNAGES, CHŒUR

N^o 14. Allegro.

PIANO. *ff*

Un peu plus lent.

BERTINE.

Quand on a un'chos' dif-fi-ci-le A d'mander faut pas s'fair' de bi-le.

The vocal line for Bertine is in G major and 2/4 time, marked 'Un peu plus lent'. It consists of a single melodic line with lyrics.

Un peu plus lent.

pp léger.

Br. (jouant du mirliton) *tr*

Br. (jouant du mirliton) *tr*

The brass line for the mirliton player is in G major and 2/4 time, marked 'Un peu plus lent'. It features a melodic line with trills (*tr*) and rests.

Sop. et Ténors.

Sop. et Ténors.

The vocal line for Sopranos and Tenors is in G major and 2/4 time, marked 'Un peu plus lent'. It consists of a single melodic line with rests.

TOUS. (jouant du mirliton)

Basses.

Basses.

The bass line for the mirliton player is in G major and 2/4 time, marked 'Un peu plus lent'. It features a melodic line with trills (*tr*) and rests.

pp

TOUPART.

Vaut mieux s'dir: Allons car-ré-ment Et d'mandons ça bien simplement

pp léger.

ROSE.

Pas de

(jouant du mirliton)

tr

Sop et Ténors.

TOUS (jouant du mirliton)

Basses.

tr

pp

pp

R

phras's qui durent des heu- - - - res, Les plus

R.

courtes sont les meil - leu - - - - - res! En deux

R.

mots Mesdam's et Mes - sieurs Dit's bra -

TOUPART. (Mirliton)

R.

- vo! Nous s'rons tous jo - yeux!

(Mirliton) *glissez.*

T.

(Mirliton)

R.

Sop.

(Mirlitons)
Tén.

Basses.

f *p* *ff*

(elle quitte le mirliton peu à peu)

rit.

a Tempo, leggiero.

Ah! Et voi là le ton Le ton de fran .

ppp (Mirlitons) *tr*

ppp *tr*

ppp *tr*

a Tempo.

p dolce. *suivez.* *ppp* *bien rythmé.*

R. *chi-se de l'humble de - vi - se Qui court tout le long, Tout le long, le*

R. *long du mir - li - ton. Et voi - là le ton Le ton de fran -*

R. *chi-se De l'humble de - vi - se Qui court tout le long, Tout le long, le*

R. *long, du mir-li - ton. (Mirlitons)*

R.

Allegro.
ff

Vivo.