

Théâtre des Folies Dramatiques

Fanfan la Tulipe

Opéra Comique en trois actes

DE

P. FERRIER et J. PREVEL

Musique de

L. VARNEY

Paris CHOUDENS Père & Fils, Editeurs.

268, Rue St-Hippolyte, Paris (1^{er} arrondissement)

Paris de la République

droits réservés

Imp. Chouens

FANFAN-LA-TULIPE

OPÉRA-COMIQUE EN 3 ACTES

Représenté pour la première fois au Théâtre des Folies-Dramatiques le 21 Octobre 1882

(Direction de M^r GAUTIER)

Personnages.	Artistes.	Personnages.	Artistes.
Pimprenelle	M ^{lle} SIMON-GUBARD.	Fanfan-la-Tulipe	M ^r BOUNCEL.
Madeleine	C. FAYBE.	Michel	SIMON-MAX.
Florise	VERNON.	Cotonnet	GOBIN.
Nanon	ROBER.	La Pucadière	LUCU.
Clarisso	DESTIÈRES	Faguetkopf	MARCEL.
Lisa	FALSONN.	Olivier	DECTY.
Zoé	LANGLOIS.	La Ramée	VALERY.

Pour toute la Musique, la Mise en Scène, le Droit de Représentations,
s'adresser à MM. CHOUDENS, PÈRE et FILS, Éditeurs-Propriétaires de FANFAN-LA-TULIPE, Pour tous Pays.

Pages.

OUVERTURE I

ACTE I.

1. CHOEUR.....	<i>Que faites-vous?</i>	2.
COUPLETS.....	<i>Ne j'aime les soldats</i>	(Pimprenelle)..... 27.
3. SCÈNE.....	<i>Vous avez tous trois de retard.</i>	27.
COUPLETS.....	<i>Je suis Fanfan-la-Tulipe</i>	Fanfan..... 32.
5. TRIO.....	<i>La lettre est formelle</i>	(Michel, Fanfan, Cotonnet)..... 35.
4. COUPLETS.....	<i>M'en revenant de chez ma tante.</i>	Madeleine..... 34.
5. COUPLETS.....	<i>S'il est fûdèle je veux l'être.</i>	Florise..... 38.
6. TRIO.....	<i>Le doux souvenir.</i>	(Félix, Michel, Fanfan)..... 40.
7. CHANSON.....	<i>De Colas le cœur grille.</i>	Pimprenelle..... 46.
7. DITO.....	<i>Ta franchise est nécessaire.</i>	Pimprenelle, Fanfan..... 71.
8. FINAL.....	<i>Il faut partir.</i>	85.
COUPLETS.....	<i>Adieu Fanfan!</i>	(Pimprenelle)..... 88.

ACTE II.

ENTR'ACTE.....	101.
9. CHOEUR.....	<i>Verse raviniers</i>	105.
COUPLETS DES FIBES.....	<i>Ne pas nous juger à la taille.</i>	111.
10. ROMANCE.....	<i>Recelez au moment suprême</i>	(Michel)..... 114.
11. COUPLETS.....	<i>C'est vrai pourtant, j'y mets des formes</i>	Cotonnet..... 116.
12. TRIO.....	<i>Nous sommes trois jeunes veuves.</i>	(Félix, Florise, Madeleine)..... 118.
13. CHOEUR.....	<i>Sur les ailes de la victoire</i>	151.
13. COUPLETS.....	<i>Il était un petit tambour.</i>	(Pimprenelle)..... 138.
14. TERZETTO.....	<i>Fais ton chozel.</i>	146.
COUPLETS.....	<i>de près nommer celle que j'aime.</i>	(Fanfan)..... 148.
15. FINAL.....	<i>Quels sont ces cris d'alarme!</i>	154.

ACTE III.

ENTR'ACTE.....	177.
16. COUPLETS.....	<i>Où, mortel! voilà comment on mène.</i>	Fanfan..... 179.
17. TERZETTO.....	<i>Ah! l'aventure est délicateuse</i>	(Florise, Fanfan, La Pucadière)..... 183.
18. DUO.....	<i>Isai' rasta ma philosophie.</i>	(Pimprenelle, Fanfan)..... 190.
19. BIETTO.....	<i>Grand un gros souci ne devère.</i>	(Pimprenelle, Michel)..... 197.
20. FINAL.....	<i>Dans nos cœurs rallumant l'espérance.</i>	203.

OUVERTURE.

All. moderato.

PIANO

brilliant.

dim e rall.

Pressez.

f

f

ff

p *ff*

p *ff* *p*

Mouvt de valse modéré.

rit. *p* *p dolce.*

a Tempo.

Andante.

Mouv! de valse.

INTRODUCTION.

CHOEUR ET COUPLETS.

PIMPRENELLE, CLARISSA, ZDÉ, LIZA, NANON, Soprani.

N^o 1.

Allegro moderato.

PIANO

CLARISSA.

Que voulez-vous, ré - pou - dit

Clarissa's first vocal line. The vocal part is written on a single staff with a treble clef and a key signature of one flat. The lyrics are "Que voulez-vous, ré - pou - dit". The piano accompaniment continues with the same eighth-note pattern in the left hand and chords in the right hand.

Clai - re, Vrai es ne fait pas mou al - fai - re!

Clarissa's second vocal line. The vocal part continues with the lyrics "Clai - re, Vrai es ne fait pas mou al - fai - re!". The piano accompaniment features a *pp* (pianissimo) dynamic in the right hand, with the left hand still playing the eighth-note accompaniment.

Tre la la Tre la la Un' aut' fois en vous ap-prende.

THU
1^{re} Sop
 Tre la la Tre la la Un' aut' fois en vous ap-prende.

2^e Sop
 Tre la la Tre la la Un' aut' fois en vous ap-prende.

cresc.
 Si tu veux un lai - ser, oui-dé! Tu me le pren-dra.

cresc.
 Si tu veux un lai - ser, oui-dé! Tu me le pren-dra.

CLARISSE
 A - lors, l'at - ti-rant sur son front, *pressez.*

Flûte.

11740

cresc.

Un, deux, trois, quat, cinq, six, sept, huit.

Un, deux, trois, quat, cinq, six, sept, huit.

cresc.

ff

neuf, dix, onze, douz, C'est mi - di.

neuf, dix, onze, douz, C'est mi - di.

ff

p

Un, deux, trois, quat, cinq, six, sept,

Un, deux, trois, quat, cinq, six, sept,

Tambour

p

pp

huit, neuf, dix, onze, douz, C'est mi - di.

huit, neuf, dix, onze, douz, C'est mi - di.

pp

Allegretto moderato.

pp legg

di! Un, deux, trois, quat, N, I, ni, Cinq, six, sept, huit,

di! Un, deux, trois, quat, N, I, ni, Cinq, six, sept, huit,

pp *legg*

Allegretto moderato.

c'est fi, mi! Neuf, dix, onz, douz, c'est midi! c'est mi -

c'est fi, mi! Neuf, dix, onz, douz, c'est midi! c'est mi -

di! Un, deux, trois, quat, N, I, ni, Cinq, six, sept, huit,

di! Un, deux, trois, quat, N, I, ni, Cinq, six, sept, huit,

p

c'est fi, mi! Neuf, dix, onz, douz, c'est midi! c'est mi -

c'est fi, mi! Neuf, dix, onz, douz, c'est midi! c'est mi -

_ di! Sa - lut clo - che bé - ni - e Qui, la tâ - che fi -
 _ di! Sa - lut clo - che bé - ni - e Qui, la tâ - che fi -

- ni - e, Nous sommes à pro - pos, nous sommes à pro - pos Eheu.
 - ni - e, Nous sommes à pro - pos, nous sommes à pro - pos Eheu.

- re du dé - jeu - ner et Eheu, re - du re - pos. — Sa -
 - re du dé - jeu - ner et Eheu, re - du re - pos. — Sa -

_ lut clo - che bé - ni - e! Cost mi -
 _ lut clo - che bé - ni - e!

poco rall.

di! C'est mi - di!

C'est mi - di! C'est mi - di!

poco rall.

II^o Tempo.

Un, deux, trois, quat, Cinq, six, sept, huit, c'est fi - ni!

Un, deux, trois, quat, Cinq, six, sept, huit, c'est fi - ni!

I^o Tempo.

Neuf, dix, onze, douze, C'est midi! c'est mi - di!

Neuf, dix, onze, douze, C'est midi! c'est mi - di!

Un, deux, trois, quat, Cinq, six, sept, huit, c'est fi - ni!

Un, deux, trois, quat, Cinq, six, sept, huit, c'est fi - ni!

Neuf dix, onze, douz, C'est midi! c'est mi - di!

Neuf dix, onze, douz, C'est midi! c'est mi - di!

CLARISSE

Mais, où donc est Pimpre - nel - le! Buvons

LIZA

faire at - tendre ain - si? Que fait - el - le?

NANON TITIL

Que fait - elle? Que fait - el - le? Pimpre - nel - le! Pimpre -

Que fait - el - le? Pimpre - nel - le! Pimpre -

PIMPRENELLE

Mevoi -
 nel - le! Pimpre - nelle! Pimprenelle! Pimpre - nel - le!
 nel - le! Pimpre - nelle! Pimprenelle! Pimpre - nel - le!

do

ci mevoi - ci! Et le dé - jeu - ner aus -

ff *p*

1^o Tempo.

sil... Voi - ci des fruits

1^o Tempo.

Et du pain sec.

TUTTI

LISA.

Et rien autre a - vec,

Et rien autre a - vec,

Et rien autre a - vec.

CLARISSE.

Qu'im - por - te! qu'impor - te en re - van - che,

sempre leggiero.

Et si l'on pâ - tit On a la dent blan - che

NANON

et bon ap - pé - tit. C'est

LISA.

Mais vraiment tu ne manges guè - re!

X
 pu - re cha - ri - té. ZOE.
 Par a -

L
 Mais vraiment tu ne manges que - re!

Z
 - mour du pro - chain.
 PLEUR.

A nos bra - ves sol - dats qui

V
 par - tent pour la guer - re de puis ain - si dou - ner la moi - *rit.*

suivrez.

V
 - tie de mon pain. Mouvt de Valse.

Mouvt de Valse.

1^o Sop.
pp *leggiero.*

Bonne Pin - pre - nel - le,

2^a Sop. *pp* Bonne Pin - pre - nel - le.

Mais fai - sons comme el - le,

Mais faisons comme el - le.

Prends ce - ci mi - gnon - ne,

Prends ce - ci mi - gnon - ne,

Prends, cha - cu - ne don - ne,

Don - ne

Et puisqu'au bien tu nous gui_das, tu nous gui_das Voi - ci la

Et puisqu'au bien tu nous gui_das, tu nous gui_das Voi - ci la

Pressez:

f *p* *f*

part de nos sol - dats.

part de nos sol - dats.

p

PRIX.

Ma joie est gran - de! Mer - ci, mer - ci, mer - ci pour

eux! Dieu vous le ren - de!

Et le rende à mon a - mou - reux!

1^{er} Sop.

2^e Sop.

Son a - mou -

a Tempo.

son a - mou - reux? son a - mou - reux?

- reux? son a - mou - reux? — son a - mou - reux?

a Tempo.

EMPR.

calend.

En fe - rais-je un mys - te - re là?

- me et le dis sim - ple - ment.

Fai - - - - - me et le dis sim - ple -

- ment. C'est le se - cret du sen - ti -

- ment Que - m'ins - pi - re le mi - li - tai -

- re. Le mi - li - *rall.*

1^{re} Sop. Le mi - li - tai - - re, le mi - li - tai - re.

2^e Sop. *vll* Le mi - li - tai - - re, le mi - li - tai - re.

p *suivrez.*

COUPLETS.

And.^{te} mosso. *1^{er} COUPLET) simplement*

And.^{te} mosso. *p*

pp

sans ralentir.

pp

però rit.

siùre.

— lai — re. Si —

jài — me les soldats du roi — Ce n'est pas pour la ba — ga —

— tel — le, Mais lu — ni — for — me me rap — pel — le l'amou — reux qui reçoit ma

foi, Et sou — geant au destin fu — nes — te Où le ha — sard peut les — me —

Pressez. *rit.*

ner Jim_plo_re Dieu de leur dou_ner Bon feu, bon gîte a_vec le

Pressez. *suivent.*

rit. *a Tempo.* *rall.*

res_ _ te, a_vec le res_ _ te.

a Tempo *suivent.* *rall.* *mf*

(2^e COUPLET)

Dé_si_rant que tous an_jour_d'hui Aient de bons

pp

sans ralentir

cours com_me les vé_tres, de_ _ fais vo_lontiers pour les

1^{re}

au - tres Ce - que je de - man - de pour lui, Qu'une a - mi -

2^e

- tic franche et mo - des - te En tout lieu lui ten - de la

3^e

presset. main, Qu'il trou - ve toujours en che - mité Bon feu bon gîte Et pas le

4^e

a Tempo. res - te, Et pas le res - te

1^o Tempo.
1^{re} Sop.

Bonne Pimpre - nel - le! Et puisqu'an

Bonne Pimpre - nel - le! Et puisqu'an

2^{de} Sop

1^o Tempo.

bien tu nous guidas, tu nous guidas. Voi - ci la part de nos sol -

bien tu nous guidas, tu nous guidas. Voi - ci la part de nos sol -

p *f*

- dats. Voi - ci la part de nos sol - dats.

- dats. Voi - ci la part de nos sol - dats.

f *ff*

SCÈNE ET COUPLETS

EMUCENELLE, MADELEINE, LA RAMÉE, MICHEL, FANFAN, FOGUELSROFF, CHRONNIT, SOPHIA.

N^o 2.Al^o marziale.*très léger.*

LA RAMÉE.

Nous voici tous trois de re -

FANFAN.

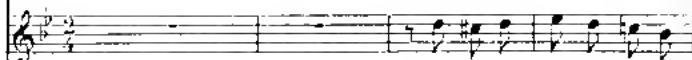

Nous voici tous trois de re -

FOGUELSROFF.

Nous voici tous trois de re -

Al^o marziale.

PIANO.

La
 R
 Fa
 Mi

Ayant pil - lé pour vous com - plai - re
 Ayant pil - lé pour vous com - plai - re — Tous les com - merçants d'a - len -

Ayant pil - lé pour vous com - plai - re

p *f* *p*

La
 R
 Fa
 Mi

Tous les com - merçants d'a - len - tour
 - tour, d'a - len - tour
 Tous les com - merçants d'a - len - tour

f *p* *pp*

La
 R
 Fa
 Mi

Nous voi - ci tous trois de re - tour, Et plus char -
 Nous voi - ci tous trois de re - tour, Et plus char -
 Nous voi - ci tous trois de re - tour, Et plus char -
 Sop. *p*
 En - fin les voi - ci de re - tour, Qu'un bon mer -

L. *gés qu'une ga - lè - re* *Ayant pil - lé pour vous com*
 E. *gés qu'une ga - lè - re* *Ayant pil - lé pour vous com .*
 B. *gés qu'une ga - lè - re* *Ayant pil - lé pour vous com .*
 C. *ci soit leur sa - laï - re* *Ils ont pil - lé pour nous com .*

L. *plâ - re.* *Tous les com - merçants d'alen - tour .*
 E. *plâ - re.* *Tous les com - merçants d'alen - tour .*
 B. *plâ - re.* *Tous les com - merçants d'alen - tour .*
 C. *plâ - re.* *Tous les com - merçants d'alen - tour .*

(Partie)

Halte! Front! Rompez les rangs!

Mon ex_pé-di - tion ne fut pas i - tu -

WADELEINE.

C'est trop de complai - san - ce,

PUDRENELLE.

- ti - le. Oui, c'en est trop je crois.

FAMFA.

Bah! ça n'est rien. ... dè - tre cour -

presses.

presses.

pp

F. *rit.* *rit.*
 - fois Si l'on ne se rend
suivent *suivent*

pas u - ti - le...
 1^o Sop. *LUCE*
 Ména-gère et sol - dat voilà, voilà Fan.
 2^o Sop. Ména-gère et sol - dat voilà, voilà Fan.
mf

F. *All.*
 toujours gai, toujours brave et toujours bon enfant,
 - fan!
 - fan!
All. *All.*

COUPLETS

FAUFAN.

§

1. Je suis Faufan la Tu-li-pe
2. Mais la paix suit la vic-toi-re

p

Sol-dat de su ma-jes-té, U-nissant, c'est un prin-ci-pe,
Et re-ve-nant au ha-beau Fan-fan cou-ron-né de gloi-re.

Le cou-ra-ge a la gai-té, Le cla-ron sou-ne-t-il la ba-
Re-met son sab-re au four-reau, Puis ré-vent désor-ma-is d'an-tre

p

-tail-le, A Fas-sant sab-re au poi-ng les a-mis, Et des en-ne-
cho-se. Ou le voi-ans si-tôt le re-tour Ven-dre trou-ba-

- mis Faisant un sal - mis Taillons-les basons-les! basons-les
 - dour Soupi_rant d'a - mour Fi_au_cer le lau_rier, le lau_rier

comme pail - le! En a_vant! en a -
 à la ro - se

poco rit. **a Tempo.**
 - vant! en avant! en a - vant! En a - vant Fan - fan la Tu -
poco rit. **a Tempo.**

- li - pe! En a - vant Fan - fan! en a - vant! Cré qu'il nom d'un'

rit. *molto rit.*

pipe! En a - vant! en a - vant! en a - vant! en a - vant! en a - vant Fan - fan! En a -

suivrez. *suivrez.*

a Tempo. *rit.*

- vant Fan, fan la Tu - li - pe! En a - vant fan, fan en a - vant! Je - suis Fan,

a Tempo. *suivrez.*

fan - la Tu - li - pe!

LA RAMÉE, MICHEL,

En a - vant Fan, fan la Tu - li - pe! En a -

FOGUEL, COTONNEL,

En a - vant Fan, fan la Tu - li - pe! En a -

1^{er} Sop. PUMPR,

En a - vant Fan, fan la Tu - li - pe! En a -

2^{ds} Sop. RAB,

En a - vant Fan, fan la Tu - li - pe! En a -

Tenor (T.)
 Soprano (S.)
 Alto (A.)
 Bass (B.)

- vant Fan - fan la Tu - li - pe! En a - vant Fan
 - vant Fan - fan la Tu - li - pe! En a - vant Fan
 - vant Fan - fan la Tu - li - pe! En a - vant Fan
 - vant Fan - fan la Tu - li - pe! En a - vant Fan

Tenor (T.)
 Soprano (S.)
 Alto (A.)
 Bass (B.)

- fan! En a - vant Fan - fan!
 - fan! En a - vant Fan - fan!
 - fan! En a - vant Fan - fan!
 - fan! En a - vant Fan - fan!

f *f* *f* *f*

f *ff*

P. fine

TRIO

PIMPRELLE, MADELEINE, MICHEL, FANFAN, COTONNET, SOPRANI.

N^o 3.

Allegretto.

PIANO.

FANFAN.

La lettre est for-mel - le Dou - nous mor-bleu!

MICHEL.

Place à ton feu!

Place à ta chan-del - le Et place à ton feu!

1^{re} Sop. PIMPR

La lettre est for-

2^{de} Sop. MAD.

La lettre est for-

GOTONNET.

Je me rebel - le Et non morbleu!

- mel - le Et la loi le veut! Place à la chau -

- mel - le Et la loi le veut! Place à la chan -

Pas de chandel - le Et pas de feu!

- del - le Com - me place au feu!

- del - le Com - me place au feu!

Lento. J'é - teins ma chau - del - le Et souf - fle mon feu

Lento. *All. giusto.*

All. giusto.

pp

MICHEL.

Ce n'est pas trop de - xi - gen - ce Ta maison u'est

Mi.

qu'un bi - vac. Bourgeois cède en di - li - gen - ce On nous mettons tout à

Mi.

sac

COTINNET.

C'est aus - si trop de - xi - gen - ce Et vous met - tez tout à

sac Pre - nez vous mau - dite en - gean - ce Ma mai - son pour un bi -

- ve Pre - nez vous maudite en - geau - ce, Ma mai - son pour un li - vac

MICHEL.

Ce n'est pas trop de - xi - gen - ce Ta mai - son n'est qu'un li - vac

FANFAN.

Ce n'est pas trop de - xi - gen - ce Ta mai - son n'est qu'un li - vac

C'est aus - si trop de - xi - gen - ce Et vous met - tez tout à sac

M^e

Bour - geois cède en di - li - gen - ce On nous met - tons tout à - sac

F^e

Bour - geois cède en di - li - gen - ce On nous met - tons tout à - sac

C

Pre - nez vous maudite en - geau - ce Ma mai - son pour un li - vac

M.
Ce n'est pas trop de_xi-gen_ee Ta maison n'est qu'un bi_vac

F.
Ce n'est pas trop de_xi-gen_ee Ta maison n'est qu'un bi_vac, qu'un bi_vac

C.
C'est ans, si trop de_xi-gen_ee Et vous met_lez tout à sac

M.
Bourgeois cède en di_li-gen_ee Ou nous mettons tout à sac

F.
Bourgeois cède en di_li-gen_ee Ou nous mettons tout à sac

C.
Vous fai_tes mau_dite engean_ee Comme en un bi_vac

M.
Ou est con_fus de vous dé_

leggiero.

M.
 - plai - re Et ma - yré de - vous de - ran -

M.
 - ger Mais vous de - vez, la chose est

M.
 elai - re, Vous ré - si - guer à nous la

M.
 - ger Place au fuy - re, place à la sou - pe C'est le ré - glement pré - vo -

M.
 - tal Il faut, il faut bour - geois le - ger la

VI.
 tri - pu — Et fut-ce à pied, fut-ce à che - val

VI.
 Et fut-ce à pied, fut-ce à che - val!

GODANEL

Et fut-ce à pied, fut-ce à che -

VI.
 Et fut-ce à pied, fut-ce à che - val

FAMEAN

Et fut-ce à pied, fut-ce à che - val

val Et fut-ce à pied, fut-ce à che -

M.
Et fu-ce à pied, fu-ce à che - val,

F.
Et fu-ce à pied, fu-ce à che - val,

C.
- val, à che-val, à che - val, à che-val, à che -

M.
Ce n'est pas trop de - xi - gen - ce Ta mai-son n'est

F.
Ce n'est pas trop de - xi - gen - ce Ta mai-son n'est

C.
- val, à che-val, à che - val, à che-val, à che - val, à che-val, à che -

M.
qu'm bi - vae Bour - geois cède en di - li - gen - ce

F.
qu'm bi - vae Bour - geois cède en di - li - gen - ce

C.
- val, à che-val, à che - val, à che-val, à che - val, à che-val, à che -

M.
Ou nous mettons tout à sac Ce n'est pas trop

F.
Ou nous mettons tout à sac Ce n'est pas trop

C.
val à che-val à che-val à che-val C'est aus-si trop

M.
de-xi-gen-ce la-maison n'est qu'un bi-vac,

F.
de-xi-gen-ce la-maison n'est qu'un bi-vac, qu'un bi-vac

C.
de-xi-gen-ce Et vous met-tez tout à sac

M.
Bourgeois cède en di-li-gen-ce Ou nous mettons tout à sac,

F.
Bourgeois cède en di-li-gen-ce Ou nous mettons tout à sac,

C.
Vous faites mau-dite engean-ce Comme en un bi-vac,

FANFA.

Que la pru - den - ce te - con - seil - le Tu ne con -

Et - mais pas les dra - gons Tremble! tremble!

The second system continues the vocal line and piano accompaniment. The vocal line has a more rhythmic and emphatic quality, with the piano accompaniment providing a strong harmonic and rhythmic support.

Et trem - ble de mé - chan - tier fi - reil - le, Ne me fais pas sur -

The third system shows the vocal line and piano accompaniment. The piano accompaniment becomes more complex with some chords and a more active bass line.

MICHEL.

Tout dou - ce - ment

Et - tir des gonds Tout dou - ce - ment

The fourth system features a vocal line and piano accompaniment. The vocal line is more melodic and softer in tone, and the piano accompaniment is also more delicate and accompanimental.

Mi
Do ré i - té - re Un a - vis en - cor a - mi -

Fa
do ré i - té - re Un a - vis en - cor a - mi -

Mi
- cal Il faut lo - ger le mi - li - tai - re

Fa
- cal Il faut lo - ger le mi - li - tai - re

Mi
Et fut-ce à pied, fut-ce à che - val,

Fa
Et fut-ce à pied, fut-ce à che - val.

GORGONNET

Et fut-ce à pied, fut-ce à che -

M.
Et fut-ce à pied, fut-ce à che - val,

F.
Et fut-ce à pied, fut-ce à che - val,

C.
- val Et fut-ce à pied, fut-ce à che -

M.
Et fut-ce à pied, fut-ce à che - val, à che -

F.
Et fut-ce à pied, fut-ce à che - val, à che -

C.
- val, à che - val,

M.
- val, à che - val,

F.
- val, à che - val,

C.
à che - val, à che - val, à che - val, à che -

Poco animando.

M.
Ce n'est pas trop de - xi - gen - ce Ta mai, son n'est

F.
Ce n'est pas trop de - xi - gen - ce Ta mai, son n'est

C.
_ val à che_val à che_val à che_val à che_val à che_val à che_

Sop. PIANO et MADORIANT

ah! ah! ah! ah! Sa mai, son n'est qu'un bi -

Poco animando.

p

M.
qu'un bi - vac Bon - geais cède en di - li - gen - ce

F.
qu'un bi - vac Bon - geais cède en di - li - gen - ce

C.
_ val à che_val à che_val à che_val à che_val à che_val à che_

_ vac ah! ah! ah! ah! Ils vont

p

Mi. On nous met-tous tout à sae, Ce n'est pas trop

Fa. On nous met-tous tout à sae, Ce n'est pas trop

C. - val à che-val à che-val à che-val, C'est aus-si trop

met-tre tout à sae, Sa mai-

Mi. de-xi-gen-ee Ta-mai-son n'est qu'un bi-vae,

Fa. de-xi-gen-ee Ta-mai-son n'est qu'un bi-vae, qu'un bi-vae,

C. de-xi-gen-ee Et vous met-tez tout à sae,

- son n'est qu'un bi-vae, ah! ah! ah!

M.
 Bour-geois cède en di-li-gen-ce On nous mettons tout à

F.
 Bour-geois cède en di-li-gen-ce On nous mettons tout à

C.
 Vous fu-tes mau-dite en-gean-ce Comme en un li-

ils vont met-tre tout à

M.
 sac. ———— Oui, ta mai-son n'est qu'un bi-vac.

F.
 sac. ———— Oui, ta mai-son n'est qu'un bi-vac.

C.
 — vac. ———— Ma mai-son n'est pas un bi-vac.

sac. ah! ah! ah! ah! Oui, sa mai-son n'est qu'un bi-vac.

CHŒUR DE SORTIE

PIMPRENELLE, MADELEINE, MICHEL, FANFAN, COTONNET, SOPRANI.

 N^o 5 bis

Allegretto.

MICHEL. *f* Ce n'est pas trop

FANFAN. *f* Ce n'est pas trop

COTONNET. *f* A che-val à che-

SOPRANI. *f* Ah! ah! ah!

PIANO. *f*

M. *f* de - xi - gen - re Ta maison n'est qu'un bi - vac.

F. *f* de - xi - gen - re Ta maison n'est qu'un bi - vac.

C. *f* - val à che-val à che - val à che-val à che - val à che-val à che -

S. *f* ah! Sa mai - son n'est qu'un bi - vac.

PIANO. *f*

M.
 Bour - geois cède en di - li - gen - ce Ou nous met - tons

F.
 Bour - geois cède en di - li - gen - ce Ou nous met - tons

G.
 - val à che - val à che - val à che - val à che - val à che -

Ab! ah! ah! ah! Ils sont met - tre tout à

M.
 tout à - sac, Ce n'est pas trop d'e - xi - gen - ce

F.
 tout à - sac, Ce n'est pas trop d'e - xi - gen - ce

G.
 - val à che - val, C'est aus - si trop d'e - xi - gen - ce

sac, Sa mai - son n'est

M.
Ta — maison n'est qu'un bi — vac. Bour — geois cède en

F.
Ta — maison n'est qu'un bi — vac, qu'un bi — vac. Bour — geois cède en

C.
Et vous met — tez tout à sac. Vous fai — tes mau —

qu'un bi — vac. Ah! ah! ah! Ils vont

M.
di — li — gen — ce. On nous mettons tout à sac.

F.
di — li — gen — ce. On nous mettons tout à sac.

C.
— dite engeau — ce. Comme en un bi — vac.

met — tre tout à sac.

COUPLETS

MADELEINE.

N^o 4.

MADELEINE. *All? non troppo.* *1^{er} COUPLET.*

All? non troppo. *Mou revenant de chez tua*

PIANO. *p* *pp*

M. *tante A travers champs j'avais cou - pé Dans le bois voi - là sous la*

M. *ten - te Qui n ré - gi - ment - était cam - pé Un ré - gi - ment sur pied de*

M. *guer - re Trois mille soldats d'ef - fee - tif Qui sortait comme dessous*

pour memo.

M.
 ter - ce Di - sent raillant mon air crai - til Allons la belle et sans la -

p suiez.

rit. a Tempo.

M.
 - dais. Embrassez-nous fut-ce en tremblant! Cris - ti!

a Tempo.

suiez.

legg.

M.
 cris - ti! Dans les gar - des fran - çai -

pour memo.

M.
 - ses Cris - ti! cris - ti! Le mi.li -

suiez.

M.
 - tai, re Est bien ga - lant - Le mi.li - tai, re est bien ga - lant

mf a Tempo.

2^d COUPLET.

M.
 Ah! pauvres fem - mes que nous
dolce.
pp

M.
 som - mes On ne sait pas quel em - bar - ras Ça fait que d'avoir trois mille

M.
 hom - mes De troupes fraî - ches sur les bras Mais tout à coup Mill'nom dia'

M.
 pi - pe! En - deux fendant les rangs é - pais, Vous al - lez fô de la Tu -

M.
 - li - pe! Lais - ser passer Madame en paix Et moi qui re - couvre mes

M.
 aises je lui saute au con d'au é - la - eris -
 a Tempo
 sautez

M.
 - ti! eris - ti! Dans les gar -
 léger

M.
 - des fran - çai - ses eris - ti! eris -
 eris - ti!

M.
 - ti! C'est vous mon_sieur le plus ga_lant, C'est vous mon_sieur le plus ga.
 poco meno
 sautez

M.
 a Tempo,
 - lant,
 mf

COUPLETS.

No 5.

FLORISE

Allegro.

1. S'il est fi -
2. Il n'est pas

Al^{mo}

FI

de - le je veux l'é - tre, Mourant au he - soin pâ - ti - ra, Mais je pré -
bien je suis ju - li - e, Il est vieux, Je n'ai que vingt ans, Mais res - pect

Al^{mo}

FI

veux suivre à la let - tre Ex - emple qui me don - ne - ra,
au con - trat qui li - e Ses an - nées à mes prin - temps

FI

Que j'en sois heu - reuse ou fâ - ché - e, Qu'importe si je me sou - mets
Dus - se - je traî - ner mes jours mor - nes, Chas - te Lu - cèce à ton ins - tar

rit.

Fi
 Ou — la — chè — vre fut at — ta — ché — e Qu'il faut quelle bron — te oui, mais...
 De — mou — de voir je sais les homes Mais gare au premier ac — cre car...

Mouvt de Valse modéré.

Fi
 Mon cher é — poux je vous con — seil le De vous gar — der de

Mouvt de Valse modéré.

p

celer.

Fi
 tous faux pas — Car a vous ren — dre la pa — reil le

poco rit. **a Tempo.**

Fi
 Morbleu, mor — bleu je n'hé — si — te — rais pas, je n'hé — si — te — rais pas.

a Tempo.

surtout

Fi

1. Il n'est pas

2. **ff**

TERZETTO ET CHANSON.

PIMPRENELLE, MICHEL, FANEAN.

N^o 6.

Allegro.

PIMPRENELLE.  Le doux souve - nir De notre jeune

MICHEL  Le doux souve - nir De notre jeune

FANEAN  Le doux souve - nir De notre jeune

Allegro.

PIANO 

p  à - ge, L'absence et le temps N'ont pu le ban - nir, —

m  à - ge, L'absence et le temps N'ont pu le ban - nir, —

f  à - ge, L'absence et le temps N'ont pu le ban - nir, —

P.
De ces jours heu - reux, de ce cher vil - la - ge Au fond de nos cœurs

V.
De ces jours heu - reux, de ce cher vil - la - ge

F.
De ces jours heu - reux, de ce cher vil - la - ge

P.
nous gardons fi - ma

V.
Nos cœurs en ont garde fi - ma

F.
Nos cœurs en ont garde fi - ma

senza ritard.

PIMPH.

Notre beau ver-ger.

MICHEL.

Vous rap-pe-lez vous notre beau ver-ger,

Et son vieux her-ger.

Et son vieux her-ger.

FANFAN.

Le trou-pest com-mun et son vieux her-ger.

La clo-che du bour qui fai-sait ce-çi

pp

V.

Din din din don Din din din don Din din din don

MICHEL.

Din din din don Din din din don

FANFA.

Don din don

mf

Fa.

Et le gros be - deau qui boi - tait ain - si

pp

PIMPE.

Plus lent.

Din don don Mais l'af -

MICHEL.

Din din din don Din din din don

ten. bobant

Din din din don Din din din don Din din din don

mf

Plus lent.

fi - ce chan - té Les di - manches de - té Danse et ré - jouis -

Et sa - voir Et

1^o Tempo

comme on sen - don - nait On chan - tait On dan - sait

MICHEL.

Oh! sa - voir. Poussez.

res. **All' non troppo.**

On ri - ait on chan - tait on dansait on eri - ait

FAVFAV.

On ri - ait on chan - tait on dansait on eri - ait

deluc. **All' non troppo.**

p

E
Et nos chers re-frains si gais et si

MICHEL. FIMPH.
vieux. Ten souviens-tu Mieux que vous je sup-po-se

E
Pour le prouver chantons en-semble Et voyous qui des

E
trois se souviendra le mieux

Allegro.

CHANSON.

1. De Co-las le cœur gris - le Pour u - ne fil - le Et
 2. C'est pen - que sa fa - mil - le Pour u - ne fil - le C'est

Pour u - ne fil - le
 Pour u - ne fil - le

le cœur de Su - zon Pour un gar - çon La
 pen qu'on ai - guil - lon Pour un gar - çon Mais

Pour un gar - çon
 Pour un gar - çon

Su - zette est gen - til - le Pour u - ne fil - le Le
 c'est bon la fa - mil - le Pour u - ne fil - le La

Pour u - ne fil - le
 Pour u - ne fil - le

PIANO (P) and PIANO (pp) dynamics are indicated throughout the score.

PIMPE

p

Co- las bon le - ron Pour un gar - çon Eh! la belle fille Eh!
fa- mille c'est bon

MICHEL

p

Pour un gar - çon Eh! la belle fille Eh!

FANTAN

p

Pour un gar - çon Eh! la belle fille Eh!

le beau garçon Al - lez - y, al - lez donc Eh! la belle fille Eh!

le beau garçon Al - lez - y, al - lez donc Eh! la belle fille Eh!

le beau garçon Al - lez - y, al - lez donc Eh! la belle fille Eh!

le beau garçon al - lez - y, ma - ri - ez - vous donc

2. C'est

3. Grain.

le beau garçon al - lez - y, ma - ri - ez - vous donc

le beau garçon al - lez - y, ma - ri - ez - vous donc

pp

V. te qu'on l'en - tor - fil - le Pour u - ne fil - le Crain.

M. *pp* Pour u - ne fil - le

F. *pp* Pour u - ne fil - le

p

V. te de tra - hi - son Pour un gar - çon A.

M. *p* Pour un gar - çon

F. *p* Pour un gar - çon

p

V. vant tout pec - ca - dil - le Pour u - ne fil - le Al.

M. *p* Pour u - ne fil - le

F. *p* Pour u - ne fil - le

Voz *Allegretto*
 lez chez l'a . bel . li . on Le beau gar . çon Eh!
 M.
 le beau gar . çon Eh!
 F.
 Le beau gar . çon Eh!
 P.
 P.
 P.

Voz *Allegretto*
 la belle fille Eh! le beau garçon Al . lez - y, al . lez donc Eh!
 M.
 la belle fille Eh! le beau garçon Al . lez - y, al . lez donc Eh!
 F.
 la belle fille Eh! le beau garçon Al . lez - y, al . lez donc Eh!
 P.
 P.
 P.

Voz *Allegretto*
 la belle fille Eh! le beau garçon Allez - y, ma . ri . ez - vous donc Eh!
 M.
 la belle fille Eh! le beau garçon Allez - y, ma . ri . ez - vous donc Eh!
 F.
 la belle fille Eh! le beau garçon Allez - y, ma . ri . ez - vous donc Eh!
 P.
 P.
 P.

Plus vite.

P la belle fille Eh! le beau garçon Al - lez - y, al - lez donc _____ Eh!

M la belle fille Eh! le beau garçon Al - lez - y, al - lez donc _____ Eh!

F la belle fille Eh! le beau garçon Al - lez - y, al - lez donc _____ Eh!

Plus vite.

P la belle fille Eh! le beau garçon Allez - y, ma - ri - ez - vous donc. _____

M la belle fille Eh! le beau garçon Allez - y, ma - ri - ez - vous donc. _____

F la belle fille Eh! le beau garçon Allez - y, ma - ri - ez - vous donc. _____

rit.

ff

Toujours pressé.

DUO.

PIMPRESSELLE, FANFAN.

No 7.

And^{te} mosso.

FANFAN.

Ta franchise est néces-

And^{te} mosso.

PIANO

soi - re. Promets-moi d'être sin - cè - re Car ta main que ma main

ser - re A tremblé je le sens bien. Non, cet te hy - a - le é

Non est *PIMPR.*

surez

Attein - te De mon cœur ban - ait la - vrain - te.

rit.

Et ré.pon.dant sans con - train - te de ne veux - te ca - cher

rit. molto. **Allegro.**

rien. de ne veux te ca.cher rien

FANFA. *rit.*

Parle et ne me ca.che rien. **Allegro.**

p *rit.* *rit. molto.*

Ain - si mor - bleuf

C'est couve - nu ma ché - re

PMP

Comme à mon

Tu ré - pon - dras

frè - re. Comme à mon

Tu ré - pon - dras...

frè - re.

FANFA.

E - conte un peu

a Tempo.

En Je sais un bra_ve gar_çon A cette

En heu_ re sous les dra_ peaux. En_ a_ mou_

En ré de tes char_ mes jusqu'à per_ dre la rai_ son.

ritmo p
Un sol_ dat? Comme toi?

En Un sol_ dat! Comme moi!

T. Le monde son vil - lage? Le même âge?
 F. Le - notre à tous les deux

T. A. mon_eux! Je crois com - pren -
 F. Le même âge! A. mon_eux!
Je rit.
sùret.

a Tempo. FANFAN.
 T. dre! Mais ne m'in - ter - romps pas
 a Tempo. *mf*

PIMP. *poco rit.*
 T. Non, je veux tout en - ten - dre.
 F. Mais ne m'in - terromps pas.
f poco rit.

FAMEN

Il n'est pas ju - li, ju - li,

p

Mais très bon en - fant du

ves - te, il le - ra je te l'ai -

pp Plus lent.

Tu le ga - ran - ti -

les - te Tu ma - ri fort ac - com - pli.

Plus lent.

pp

châliant

P. *rit.*
 _rais? Il est i _ ci?

F.
 Aussi bien que moi mē _ me. Présente _

V.
 Près de moi?

F.
 _ment Près de toi l'ai _ me _ ras _ tu? L'ai me _ ras _ tu?

P.M.F.
 Je l'aime et le dis simple _ ment.

espression.

P.
 Je l'aime et le dis simple _ ment.

FANFAN.

Du suc_cès de mon ambas_sa - de Je rous donc
 in - for - mer le triom - phant mortel... Un cana -

pp

DIMP.

Parlé

Quoi ce sol - dat?
 in - for - mer le triom - phant mortel... Un cana -

Michel! c'était Mi - chel!
 - ra - de Mi - chel! Il n'ait

p

Arrête de grâ - ce!
 - ond, Mais si tu fai_mes...

Quel en -

Plus lent.

P. *lui!* Ce n'est pas

F. **Plus lent.** Qu'est-ce encore qui l'embar - ras - se.

p

a Tempo

P. *lui,* Ce n'est pas *lui.*

F. Ce n'est pas *lui?* C'est surpre - nant - car je ne

a Tempo.

F. *vois* qui par - ti - ci - pe Au si - gna - le - ment ci - des -

rit.

roll.

F. -sus Que Mi - chel seul ou bien, ou bien Cré mill'non d'un'

rit.

pi - - - pe Pimprenelle! C'est... Pimprenel - le!

(rires)
 // Ah! ah! ah! ah! ah! ah! C'est moi, moi quelle ai - mait ain -

- si! Ah! ah! C'est moi, moi quelle ai - mait aie -

Parlé.
 // **1^o Tempo.** Est-ce que tu prie. (Pretenant son sérieux)
 - si! Ah! ah! ah! ah! ah! ah!

La franchise est néces - sai - re, Et par la main que je

ser - re, Mer - ci de Dieu ven - te - re

piu rit. Où son honneur se ré - suit *PIU MO.* A la honte et franchise

- trein - te De mon cœur chassant la crainte.

rit.

Sans faiblesse et sans con-train-te Je de-vais de di-re tout.

rit.

saurez.

1^o Tempo.

leggiero.

FANFA.

Grand mer-ci dû-voit dit tout,

PIMER.

Je de-vais

lento.

de di-re tout, Oui tout, oui, tout.

FANFA.

Oui, — oui, — oui, tout.

rit.

pp

dim.

ff

FINAL.

TOUS LES PERSONNAGES ET LE CHIEUR.

No 8.

Allegro assai.

*(on parle)**pp*

PIANO.

pp

The second system continues the piano accompaniment with similar harmonic and rhythmic patterns as the first system.

Sup. TOUS LES PERSONNAGES avec le CHIEUR.

Il faut par-tir, l'honneur l'ordon - - - ne.

Il faut par-

Ténors.

Il faut par-tir, l'honneur l'ordon - - - ne.

Il faut par-

Basses.

Il faut par-tir, l'honneur l'ordon - - - ne.

Il faut par-

- tir loin de ces lieux L'ordre est pré-
 - tir loin de ces lieux L'ordre est pré-
 - tir loin de ces lieux L'ordre est pré-

- cis, heu-re qui sou- ne, A - bre - ge
 - cis, heu-re qui sou- ne, A - bre - ge
 - cis, heu-re qui sou- ne, A - bre - ge

The second system continues the vocal and piano parts. The piano accompaniment maintains its rhythmic texture, with some chordal changes in the right hand.

fuis - tant des a - dieux.
 fuis - tant des a - dieux.
 fuis - tant des a - dieux.

Allegro moderato.
FANFAN.

Il faut par-tir, a - dieu, doux pa - ys de Co - ca -

Allegro moderato.

p

- gue. Où le jour du dé - part fut le seul mauvais jour.

Je le quitte à re - gret. Mais, après la can -

- pa - - - - - gue. Compté ô pa - ys char - mant, Compté sur mon re -

- tour. Compté pa - ys char - mant Compté sur mon re - tour. Au champ d'hon -

Plus lent. MICHEL.

Plus lent.

M.
-neur es-pérons le tré - pas.

COTONNEL.
J'espè-re bien qu'ils n'en reviendront

LEMPR.
Mon cœur vous suit, qui s'a-tache à vos pas. Ah!

FLORISSE.
pas. Mon cœur vous suit, qui s'a-tache à vos

P.
ah! Mon cœur vous

F.
pas. Ah! Mon cœur vous

MAD.
Mon cœur vous suit qui s'a-tache à vos pas. Ah!

1. *suit, qui s'at_tache à vos pas. Mais puisqu'aussi le vent l'hon_*

2. *suit, qui s'at_tache à vos pas.*

3. *ah! ah! ah!*

1. *-neur Re- viens bientôt, re- viens vain - queur.*

All^o marziale.

1. *Re- viens bientôt re - viens vain - queur.*

All^o marziale.

COUPLETS.

1. A - dieu l'enfant le bruit des ar - mes, Mu - si - que chère à
 2. Au - lendemain de la vic - toi - re Non - veau danger non -

ta va - leur Pour toi soldat s'il a des char - mes, Pour nous n'est que crainte et dou -
 - vel et -roi! On aime à rire, on aime à loi - re, Pas de lè - tise et pense à

- leur _____ Combien qui sont partis in - gau - bes, Rentrent en tri - um - phe de dé -
 moi _____ Et - et - le riche et grande da - me, Ami, pense à moi qui fat -

- gâts _____ Reviens con - rant sur les deux jam - bes, Reviens nous
 - tends _____ Et reviens sain de corps et d'â - me, Reviens nous

ten, die les deux bras.
rendre un cœur cons - tant.

PERSONNAGES avec le CHŒUR

1. Reviens nous ten, die les deux bras.
2. Reviens nous rendre un cœur cons - tant.

1. Reviens leur ten, die les deux bras.
2. Reviens leur rendre un cœur cons - tant.

1. Reviens leur ten, die les deux bras.
2. Reviens leur rendre un cœur cons - tant.

Reviens va, lide et tri,omphant! Reviens,reviens,reviens,reviens a -
fi - dèle

rit. grazioso a Tempo.

mi Fanfan, Reviens va, lide et tri,omphant! Reviens,reviens,reviens,reviens, re -
a Tempo fi - dèle

rit.

viens a - mi Fau, fan, re, viens!

Sop. *p*
Re - viens va - lide et tri - om - phant! Re -
fi - dèle

Ténors *p*
Re - viens va - lide et tri - om - phant! Re -
fi - dèle

Basses *p*
Re - viens va - lide et tri - om - phant! Re -
fi - dèle

piu f

Re - viens va - lide et
fi - dèle

grazioso, poco rall.
viens, re, viens, re, viens, re, viens a - mi Fau, fan, Re - viens va - lide et
fi - dèle

viens a - mi Fau, fan, Re - viens va - lide et
fi - dèle

viens a - mi Fau, fan, Re - viens va - lide et
fi - dèle

tri - om - phant! Re - viens, re - viens a - mi Fan - fan!

tri - om - phant! Re - viens, re - viens a - mi Fan - fan!

tri - om - phant! Re - viens a - mi Fan - fan!

tri - om - phant! Re - viens a - mi Fan - fan!

f

f

p

ff

FOURIS.

Al - lons, par - tous! c'est as - sez de fa -

p

FANFARE

E♭ *L'heure a son - né, mon - tous vite à che -*
 F *- dai - ses.*
 G *p*

E♭ *... val! A che -*
 F *COTONNET*
 G *A che - val! à che, val! à che - val! à che, val!*

E♭ *... val! à che - val donc Co - cotte hen, nit*
 F

E♭ *d'ai - se. Cocotte hennit d'ai -*
 F

All: poco vivo.

La. *mf* Al - lons sans qu'on l'aiter, ne

Sop. tous

Ténors. Al - lons

Basses. Al - lons

All: poco vivo.

p

En. Don - nez - moi mon briquet

sans qu'on l'aiter, ne

Don - nez - lui son briquet

sans qu'on l'aiter, ne

Don - nez - lui son briquet

sans qu'on l'aiter, ne

Don - nez - lui son briquet

Don - nez - moi ma gi - ber - ne,

Don - nons - lui sa gi - ber - ne

Don - nez - lui sa gi - ber - ne

Don - nez - lui sa gi - ber - ne

Don - nez moi mon mousquet.

Donnons - lui son mousquet.

Don - nez - lui son mousquet.

Don - nez - lui son mousquet.

PIMPRENELLE. *p*
As.

FLOREST *p*
As.

MADAME *p*
As.

T. ser de lâches pleurs et de larmes sté - ri - les, Ne
 Fl. ser de lâches pleurs et de larmes sté - ri - les, Ne
 M. ser de lâches pleurs et de larmes sté - ri - les, Ne

T. pre - nous plus con - seil que de mon dé - ses - poir, La
 Fl. pre - nous plus con - seil que de mon dé - ses - poir, La
 M. pre - nous plus con - seil que de mon dé - ses - poir, La

T. for - tu - ne sou - rit aux au - da - ces vi - ri - les, La
 Fl. for - tu - ne sou - rit aux au - da - ces vi - ri - les,
 M. for - tu - ne sou - rit aux au - da - ces vi - ri - les,

FLORESE.

MADELINE.

P.

Tu - lipé au re - voir, La Tu - lipé au re - voir, La

F.

La Tu - lipé au re - voir.

La Tu - lipé au re - voir.

Tu - lipé au re - voir. La Tu - lipé au re - voir.

FANTAS.

Sop.

Puis - que rien ne far, ré - te!

tous.

Puis - que rien ne far, ré - te!

Puis - que rien ne far, ré - te!

Puis - que rien ne far, ré - te!

Puis - que rien ne far, ré - te!

A - vant de vous laisser,
 A - vant de nous laisser,
 A - vant de vous laisser,
 A - vant de vous laisser,

Que cha - cun ne s'ap-prê-te!
 Que cha - cun ne s'ap-prê-te
 Que cha - cun ne s'ap-prê-te
 Que cha - cun ne s'ap-prê-te

Et se laisse embrasser.

LODONSEL.

Vous - lez - vous vous saulver,

TOULLES LES FEMMES. Pou -

Pou -

Il fait vous

vous - nous donc lui re - fu - ser.

vous - nous donc lui re - fu - ser

lais - ser en - bras - ser.

CHIRONALI.

Vous - lez - vous vi - te vous sau -

rit.

rit.

rit.

Sup. FEMME COURAGEUSE avec les 1^{rs} MAs avec les 2^{nds} TOUS a Tempo.

Adieu Fan-fan! adieu Fan-fan! Re.

Tenors. *f*

Basses. *f*

mf *pp* *ff*

Viens cons-tant et tri-om-phant! Re- viens, reviens, reviens, reviens a .

Viens cons-tant et tri-om-phant! Re- viens a .

Viens cons-tant et tri-om-phant! Re- viens a .

_mi Fan - fan! Re - viens cons - tant et tri - ou - phant Re -
 _mi Fan - fan! Re - viens cons - tant et tri - ou - phant Re -
 _mi Fan - fan! Re - viens cons - tant et tri - ou - phant Re -
 viens, reviens, a - mi Fan - fan!
 viens a - mi Fan - fan!
 viens a - mi Fan - fan!
fff
fff

ENTR' ACTE.

Alc. moderato.

PIANO.

f

p

mf

plus lent.

Euchainez

CHŒUR ET COUPLETS

DES FIÈRES

N^o 9.All^o con brio.

PIANO.

Tenors.

Basses.

Ver - se can - ti - niè - re, La belle Hé - bé de ce hi - vac.

Ver - se la der - nière Et meilleure gout - te de ton rack Verse

Du rack Verse

nous, verse nous de ton rack A - vant la ba - tail - le,

nous, verse nous de ton rack A - vant la ba - tail - le,

C'est mon sen-ti - ment, Qu'on fasse ri - pail - le
 C'est mon sen-ti - ment, Qu'on fasse ri - pail - le

Et boire gai - ment Oui, c'est mon sen-ti - ment ||
 Et boire gai - ment Oui, c'est mon sen-ti - ment ||

1^{er} Tenors.
 faut boi - re gai - ment Allons canti - niè - re Ver - se, ver - se,
 2^d Tenors.
 faut boi - re gai - ment Allons canti - niè - re Ver - se,
 faut boi - re gai - ment Allons canti -

verse, ver - se
 - niè - re Ver - se, ver - se canti - niè - re La belle Hé - bé - de ce bi -

f *tr*

Ver - se la der - nière Et meilleure gout - te de ton
 - vie. Du

f *tr*

ff
 rack Ver - nous, ver - nous de ton rack Allons ver -
ff
 rack Ver - nous, ver - nous de ton rack Allons ver -
ff

Plus lent.

- se-nous de ton rack, de ton rack. En - sage est en - guer - re

- se-nous de ton rack, de ton rack. En - sage est en - guer - re

Plus lent.

ff *f*

De chan-ger d'ou - til, Au - jourd'hui mon ver - re,

De chan-ger d'ou - til, Au - jourd'hui mon ver - re,

p *f*

Allargando. *pp* a Tempo.

De - main mon fu - sil — A - vout la ba - tail - le,

De - main mon fu - sil — A - vout la ba - tail - le,

Allargando. a Tempo.

pp

C'est mon sen-ti - ment, Qu'on fasse ri - pail - le

C'est mon sen-ti - ment, Qu'on fasse ri - pail - le

f *p*

Et boire gai - ment Oui c'est mon sen-ti - ment

Et boire gai - ment Oui c'est mon sen-ti - ment

f

Plus lent. *Largo.* *a Tempo.*

Qu'on fasse ri - pail - le Et boi - ve gai - ment.

Qu'on fasse ri - pail - le Et boi - ve gai - ment.

Plus lent. *Largo.* *a Tempo.*

ff

Allegro. TOUS LES FRÈRES.

En - fin mer -

- ei! C'est bien fi - ni! La - le - çon Du pau - vre

fi - fre Qui tou - jours, toujours dé - chif - fre l'affreux car -

- tou - Tout noir. Al - lons mon cœur pas de ma -

- nié - res, Embrasse, embrasse et vi - ve -
 8

1^{re} CANTINIEBE. *rall.*
 - ment. Mais, voyez - moi ce gar - ment Qui prend la taille aux canti - nié
suivent.

Allegretto. 1^{er} FÈRE.
 - res. Eh bien! eh bien! c'est un commence -
f *p*

- ment 8

1^{er} FIFRE. Ne pas nous ju - ger à la tail - le, Nous sommes
 3^e FIFRE. Quand nous dé - fi - lions en en - lou - ne Tambour bat -

pe - tits j'en con - viens, — Mais qu'on embrasse ou qu'on ba - tail, le Nous ne crai -
 - tant drapeau au vent — Tu le sais pourtant bien fri - ponne Les fi - fres

- gnons pas nos an - ciens. 2^e FIFRE. Ça leur dé - fi - se la mou -
 mar - chent en a - vant. 4^e FIFRE. Et sous les bal - les meur - tri -

- ta - che — Nos succès quand nous ma - nou - vrons — — Mais
 - è - res — Ce sont les fi - fres pal - sau - bleu — — — Qui sif -

- qu'ait Cu - pi - don que l'on sa - che, Cu - pi - don n'a pas de che - vrons.
- flant leurs charges guer - riè - res Souvent vous conduisent au - feu.

Al - lons pas de manière's Il faut quit - ter ces airs, ces airs triomphants

Sous Pha - bit mi - li - taire ya plus d'en - fants, ya plus d'en -

- fants, plus d'enfants..

Sop. *p* Al - lons pas de manière's Il faut quit -

Ténors. *p* En font ils des manie - res

Basses. *p* En font ils des manie - res

ter quitter ces airs triomphants, Sous l'ha - bit mi - li-taire Ya plus d'en -
 ont-ils des airs tri - om - phants, Sous l'ha - bit mi - li-taire Ya plus d'en -
 ont-ils des airs tri - om - phants, Sous l'ha - bit mi - li-taire Ya plus d'en -

- fants, Ya plus d'en - fants, plus d'enfants.
 - fants, Ya plus d'en - fants, plus d'enfants.
 - fants, Ya plus d'en - fants, plus d'enfants.

37 FINE U 27

(2^e Couplet.) Quand nous de -

ROMANCE

MICHEL.

No 10.

MICHEL.

Andante.

1. Re - en -
2. A - ni - cot -

PIANO.

MICHEL.

Andante.

ler au mo - ment su - pré - me C'est as - sez mu - tu -
- ter - que ma souf - fran - ce Bien sûr je -

MICHEL.

rel, je crois Mais ce que je n'o - se fai - re moi -
n'hésite - rais pas, Mais pour mou - rir, faut mou - rir pour la

MICHEL.

mé - me C'est l'en - ne - mi qui le fe - ra pour
Fean - ce Et c'est du moins a - no - blir le tré -

ben mesuré.

M.
moi. Quand l'im - pre - nelle à mon cœur est ra - vi - e,
- pas. D'an - eui re - gret quand la mort n'est sui - vi - e

M.
De mon des - tin rien n'a - dou - eit l'horreur Et je veux
Qui - que pol - tron on la re - çoit sans peur Et je veux

M.
bien per - dre la vi - e Puis -
bien per - dre la vi - e Com -

M.
- que j'ai per - du le bon - heur.
- me j'ai per - du le bon - heur.

COUPLETS

COUONNEL

♩ II.

Allegretto

PIANO.

COUONNEL.

1. C'est vrai pour tant j'y mets des for - mes, Dans la crainte de vous ai -
 2. Comme gaudoux et pa - ci - que Toujours je tremble pour ma

grit, J'es - ti - me fort vos a - ni - for - mes,
 peau, Ma femme, na - ture bé - ri - que,

Mais je ne peux pas les souffrir, Ma femme et moi ça fait deux ca - ra -
 Si on flamme à l'aspect d'un dra - peau, Même au lo - gis mais ce sont des mys -

less

And^{te}

te - res Pour un mal, leur, divers sur bien des points... Elle aime
 té - res. Dont le se - cret n'est un pas de té - moins... J'ai - morais

And^{te}

mf *pp*

trop messieurs les mili - tai - res. Et c'est pour - quoi je les aime un peu moins. Elle aime
 mieux messieurs les mili - tai - res. Si Ma - de - lou les aimait un peu moins. J'ai - morais

trop messieurs les mili - tai - res. Et c'est pour - quoi je les aime un peu
 mieux messieurs les mili - tai - res. Si Ma - de - lou les aimait un peu

All^o Pour finir,

moins.
 moins.

All^o *mf* *pp*

TRIO

PIMPRENELLE, FLORISE, MADELEINE.

No 12.

All^e militaire.

PIANO.

PIMPRE. *très léger.*
 Nous sommes trois jeunes recrues, Prêts à servir

FLORISE.
 Nous sommes trois jeunes recrues, Prêts à servir

MAD.
 Nous sommes trois jeunes recrues, Prêts à servir

très léger.

P.
 gaîment l'état Et tout fiers d'aller par les rues Sous l'uniforme

E.
 gaîment l'état Et tout fiers d'aller par les rues Sous l'uniforme

M.
 gaîment l'état Et tout fiers d'aller par les rues Sous l'uniforme

du sol - dat Nous som - mes trois jeu - nes re - crui - es

du sol - dat Nous som - mes trois jeu - nes re - crui - es

du sol - dat Nous som - mes trois jeu - nes re - crui - es

Prêts à ser - vir gai - ment l'é - tat Et tout fiers d'al -

Prêts à ser - vir gai - ment l'é - tat Et tout fiers d'al -

Prêts à ser - vir gai - ment l'é - tat Et tout fiers d'al -

- ler par les tu - es Sous l'uni - for - me du sol - dat

- ler par les tu - es Sous l'uni - for - me du sol - dat

- ler par les tu - es Sous l'uni - for - me du sol - dat

1.
Chut mais le - tra-ge cho - se Nous avons sé - pa - ré-ment

2.
Chut mais le - tra-ge cho - se Nous avons sé - pa - ré-ment

3.
Chut mais le - tra-ge cho - se Nous avons sé - pa - ré-ment

4.
Pris pour la mè - me cau - se Le même dé - gui - se -

5.
Pris pour la mè - me cau - se Le même dé - gui - se -

6.
Pris pour la mè - me cau - se Le même dé - gui - se -

rall.

a Tempo.

7.
- ment Nous avons pour la même cau - se Pris le mè - me dé - gui - se - ment Pris le

8.
- ment Nous avons pour la même cau - se Pris le mè - me dé - gui - se - ment Pris le

9.
- ment Nous avons pour la même cau - se Pris le mè - me dé - gui - se - ment Pris le

a Tempo.

cresc.

S.
me - me dégui - se - ment, Nous sommes trois

A.
me - me dégui - se - ment, Nous sommes trois

T.
me - me dégui - se - ment, Nous sommes trois

dim.

pp

S.
jeunes recrues Prêts à ser - vir gaiement l'é - tat; Et tout fier d'al -

A.
jeunes recrues Prêts à ser - vir gaiement l'é - tat; Et tout fier d'al -

T.
jeunes recrues Prêts à ser - vir gaiement l'é - tat; Et tout fier d'al -

crasso.

S.
der par les ru - es, Sous l'uni - forme du sol - dat, Sous l'uni - forme du sol -

A.
der par les ru - es, Sous l'uni - forme du sol - dat, Sous l'uni - forme du sol -

T.
der par les ru - es, Sous l'uni - forme du sol - dat, Sous l'uni - forme du sol -

crasso.

Allegretto.

P
_ dat!

F
_ dat! La vivan - dière... or

M
_ dat!

Allegretto.

E
carnessieurs mes cama - ra - des. Nous al - lous, si tetsont vos goûts. Boire ra -

PIMP

E
Très volontiers.

_ sa - des sur ra - sa - des. Pour mieux nous lier entre nous.

MADE

Très volontiers.

MADE.

Et toi, la fleur des can - ti - nières, Remplis nos ver - res jus - qu'aux

p

PIMP

M. bords! Des grognards - prenons les ma - nié

più f *saurez*

p - tes!

FLOREST MADE.

Ver - se-nous du meil - leur! Ver - se-nous du plus

p

PIMP

M. fort! Ver - se-nous du meil - leur, ver - se-nous du plus

Mouv! de Valse. *poco largo* a Tempo.

fort! Fil - le jeune et bon - teil - le vieil - le, Voi - là le

Mouv! de Valse. a Tempo.

soyez *p*

poco rall. a Tempo.

prix - de nos - ex - ploits! Bu - vons, a - mis, cet - te bon -

a Tempo.

soyez

poco rall.

- teil - le A la san - té, à la san - té de tous les trois!

soyez *mf*

rall. a Tempo.

FILLES: Fil - le jeune et bon - teil - le vieil - le, Voi - là le

MADRE: Fil - le jeune et bon - teil - le vieil - le, Voi - là le

rall. a Tempo.

V. prix de mes exploits! Bu_vons, a_mis, cet le bon

F. prix de mes exploits! Bu_vons, a_mis, cet le bon

M. prix de mes exploits! Bu_vons, a_mis, cet le bon

V. teil le A la san_té de tous les trois!

F. teil le A la san_té de tous les trois!

M. teil le A la san_té de tous les trois!

V. A la san_té de tous les trois!

F. A la san_té de tous les trois!

M. A la san_té de tous les trois!

Allegro. MADE, (a voix basse)

Allegro. C'est ju - ré, c'est conel! ni dé - bats, ni scanda - le. Point de

PIRE

A - gis - sous - noblement, en loy -
li - ches de tous, mais cha - en - ne pour soit.

a - les ri - va - les. Et res - pec - tons lu - ni - for - me du

FOL! Et res - pec - tons lu - ni - for - me du
FLORISE. Et res - pec - tons lu - ni - for - me du
MADÉ. Et res - pec - tons lu - ni - for - me du

Allegretto.

F
roi!

F
roi! Ain - si, trois Bé - es - ses, ja - dis. Se

M.
roi!
Allegretto.

F
dis - pu - taient un beau jeune hom - me; C'est à Fin - fan, nouveau Pâ -

F
ris. De dé - ci - der a qui la pou - voir.

Mouvt de Marche.

Mouvt de Marche.

MAGE.

Une patrouille!

FLORISE.

MADE.

Venez patrouille! Prenez garde!

FLORISE.

PIMP.

Prenez garde! Le verre en main, laissons-les.
On nous regarde!

passer leur chemin. Ah! Fil le

a Tempo.

jeune et bon - teil - le - vieil - le. Voilà le prix - de nos - ex.

poco rall. **a Tempo.** *poco rall.*

plôits; — Bu_vous, a — mis, — et — le — bon — teil — le — A — la — sau —

a Tempo.

rit. *rit.*

rit. **a Tempo.**

— te, à la sauté de tous les trois; Fil — le — jeun — e — et — bon — teil — le

FLORISE.

MAD.

Fil — le — jeun — e — et — bon — teil — le

Fil — le — jeun — e — et — bon — teil — le

rit. **a Tempo.**

mf

vieil — le, Voi — là — le — prix — de — mes — ex — ploits; — Bu_vous, a —

vieil — le, Voi — là — le — prix — de — mes — ex — ploits; — Bu_vous, a —

vieil — le, Voi — là — le — prix — de — mes — ex — ploits; — Bu_vous, a —

P
_ mis _ cet _ te _ bou _ teil _ le, A la sau _ té _ _ _ _ de tous les

F
_ mis _ cet _ te _ bou _ teil _ le, A la sau _ té _ _ _ _ de tous les

M.
_ mis _ cet _ te _ bou _ teil _ le, A la sau _ té _ _ _ _ de tous les

P
trois! _ _ _ _ A la sau _ té de tous les trois! _ _ _

F
trois! _ _ _ _ A la sau _ té de tous les trois! _ _ _

M.
trois! _ _ _ _ A la sau _ té de tous les trois! _ _ _

CHOEUR ET COUPLETS.

PIMPRENELLE: FLORISE, MADELINE, MICHEL, OLIVIER, JANEAN, CHOEUR

No 15.

Allegro.

PIANO.

Sop *f* Sur les

Ténors *f* Sur les

Basses *f* Sur les

ai - les de la vie - toi - re - Franchis - sant les rangs en - ne - mis, Cou -

ai - les de la vie - toi - re - Franchis - sant les rangs en - ne - mis, Cou -

ai - les de la vie - toi - re - Franchis - sant les rangs en - ne - mis, Cou -

vert de poussière et de gloire, Fan-fan re- vient vers ses a-

vert de poussière et de gloire, Fan-fan re- vient vers ses a-

vert de poussière et de gloire, Fan-fan re- vient vers ses a-

- mis, Fan-fan re- vient vers ses a- mis!

- mis, Fan-fan re- vient vers ses a- mis!

- mis, Fan-fan re- vient vers ses a- mis!

FANFAN

Eh! bien, oui, me voi- là sain et saul, mes a-

En - mis! En voi - ci la ré - pon - se!

OLIVIER.
Le pli du Marc, chal? Cost bien! c'est

bien! quel prix vous - tu? pro - non - re! Nous ver -

Andantino. FANFA.

Andantino.
smorz. pp *dolciss*

ous quelque jour si le choix n'est per - mis. Et ce jour - là, sur votre lan -

The third system of the musical score continues the vocal and piano parts. The vocal line has the lyrics "ous quelque jour si le choix n'est per - mis. Et ce jour - là, sur votre lan -". The piano part continues with a similar accompaniment style, featuring chords and a bass line.

nette de mili - tai - re Du service ven - du Vous me paierez le prix.

1^o Tempo.

1^o Tempo.

FANTASIE

Musquini je

PIMP

(Chut!

FLORISE

Si - len - ce!

MADE

Mys - té - re!

VOIX

Toutes les

MÉLÉ

Un mot! En - fan, un seul!

trois en - semble, i - gi!

surtout.

Andantino.

Musique pour piano et voix.

Voix (Soprano) : Puisqu'en te voi - la, paré! t'as-moi d'misuppli - ce... Ne reconnais-tu

Piano : *Andantino.*

Voix (Soprano) : pas ce ca - va - lier no - vi - ce?

FAUX

Piano : *Andantino.*

Voix (Soprano) : Ma foi non! je le vois pour la première

poen rall. **Pressez.**

Voix (Soprano) : Pour la première fois? Donc tu sou - tiens, car je n'ob.

E. : fois. Pour la première fois! **Pressez.**

Piano : *poen rall.*

PIMP

Voix (Soprano) : - si - ne. Que tu n'es pas - n'ne fem - me? Vrai - ment! je suis sol.

Piano : *p*

-dat j'en ai la ni - forme — et la ni - ne. Et je

peux, suprême-ment, Vous chan-ter sans vouloir bra - ver la disci -

-pli - ne. Quelque ron - de de ré-gi-ment!
 Sop.
 Au pour la - ron - de vrai boute-en-
 Ténors.
 Au pour la - ron - de vrai boute-en-
 Basses.
 Au pour la - ron - de vrai boute-en-

train Et qu'on re - fraîn cha_cun ré - pou - de Et qu'on re -
 train Et qu'on re - fraîn cha_cun ré - pou - de Et qu'on re -
 train Et qu'on re - fraîn cha_cun ré - pou - de Et qu'on re -

- fraîn cha_cun ré - pou - de
 - fraîn cha_cun ré - pou - de
 - fraîn cha_cun ré - pou - de

COUPLETS.

1 Il e-tait un pe - tit tambour Frais et mi - gnon comme
2 Il n'est si doux re - man d'amour Qui a-ta fi - tés - se

un amour, La com-man-dante eut un be-guin Pour le jo - li pe -
quelque jour Et c'est cru - el, mais c'est normal, Le plus sou-vent ça

- tit ta - pin Or tan - dis que d'un com - ai - gri Et -
fi - nit mal, Le com-man - dant donc un ma - tin Sur

le gif - flait son vieu - x ma - ri A - vec le ta - pin
- petit sa - femme et le ta - pin Mè - me le dé - but

rit. *rit.* *a Tempo.*

cha - que jour C'É - tait des du - os de tan - bon Et tous deux
é - ta - blit Que c'é - tait en fla - grant dé - lit, Quand on of -

suivrez.

rit.

nar - quant la mo - ra - le les di - saient en go - gue - nar -
- feuse à la mo - ra - le C'est fi - né - si - table ar - ci -

sempre pp *suivrez.*

a Tempo.

- daut : _____ Il vaut mieux bat - tre, bat - tre, battre Il vaut mieux
- dent. _____

a Tempo.

a Tempo.

bat - tre, bat - tre, battre Il vaut mieux bat - tre la gé - né - ra - le Que de

bat - tre, bat - tre, bat - tre, Que de bat - tre, bat - tre, bat - tre, Que de

bat - tre le con - mait - tant. — Il vaut mieux bat - tre, battre, battre, Il vaut mieux
très léger.

bat - tre, bat - tre, battre, Il vaut mieux bat - tre la gé - né -

- ra - le Que de bat - tre, bat - tre, bat - tre, Que de bat - tre, Que de

hat - tre le com - man - dant.

Sop. *f*
 Que de hat - tre, hat - tre,

Ténors. *f*
 Que de hat - tre, hat - tre,

Basses. *f*
 Que de hat - tre, hat - tre,

2. II
 3. Co

hat_tre, que de hat_tre Que de hat - tre le com - man - dant.

hat - tre. Que de hat - tre le com - man - dant.

hat - tre, Que de hat - tre le com - man - dant.

qu'il ad - vint dans le moment Nul ne le sut que sa - guement Mais

le com - man - dant ir - ri - té Vou - lant ca - cher la vé - ri - té dit

- ra d'un ton très con - vaincu Qu'il n'a - vait e - té que bat - tu Et

son pro - cès fût dé - brouillé Pe - tit tambour fut fu - sil - lé Car cette his -

rit. **a Tempo.**

suez.

- toi - re très mo - ra - le En - seigne au tambour im - pru - dent Qu'il vaut mieux

rit. **a Tempo.**

suez.

a Tempo.

sempre pp

battre, battre, battre Il vaut mieux battre, battre, battre Il vaut mieux bat - tre la gé - né -

- ra - le Que de battre, battre, battre Que de battre, battre, battre Que de

The second system continues the vocal line and piano accompaniment. The lyrics are '- ra - le Que de battre, battre, battre Que de battre, battre, battre Que de'. The piano accompaniment maintains the same rhythmic pattern as the first system.

bat - tre son com - muni - cation. Il vaut mieux battre, battre, battre Il vaut mieux

très léger.

The third system continues the vocal line and piano accompaniment. The lyrics are 'bat - tre son com - muni - cation. Il vaut mieux battre, battre, battre Il vaut mieux'. The piano accompaniment includes a section marked '*très léger.*' where the right hand plays a light, flowing melody. The lyrics are followed by a long horizontal line.

bat - tre, bat - tre, battre Il vaut mieux bat - tre la gé - né -

The fourth system continues the vocal line and piano accompaniment. The lyrics are 'bat - tre, bat - tre, battre Il vaut mieux bat - tre la gé - né -'. The piano accompaniment continues with the established rhythmic pattern.

- ra - le Que de bat - tre, bat - tre, bat - tre, Que de bat - tre, que de

The fifth system concludes the vocal line and piano accompaniment. The lyrics are '- ra - le Que de bat - tre, bat - tre, bat - tre, Que de bat - tre, que de'. The piano accompaniment ends with a final chord. At the bottom center, there is a small logo and the text 'A.C. 5680'.

battre son comman - dant,

Sop.

Que de bat - tre, bat - tre, bat - tre, que de battre Que de

Ténors.

Que de bat - tre, bat - tre, bat - tre, que de battre Que de

Basses.

Que de bat - tre, bat - tre, bat - tre, que de battre Que de

bat - tres ou comman - dant

bat - tres ou comman - dant.

bat - tres ou comman - dant.

ff

SORTIE.

N^o 15^{bis}E^l Tempo.

PIANO.

ff

TERZETTO ET COUPLETS.

N^o 14.Al^{to}

FLORISE.

Fais ton choix!

MADELEINE.

Fais ton choix!

FANFAN.

Faire un choix!

PIANO.

p

Fais ton choix l'instant est cri-ti- que, Nous l'avons crié casse

Fais ton choix l'instant est cri-ti- que, Nous l'avons crié casse

Faire un choix l'instant est cri-ti- que

con. Mais n'es-pè-re pas, trop pra-

con. Mais n'es-pè-re pas, trop pra-

En-tre deux gi-bets j'ai le con. Mais que ne puis-je a-mant pra-

Fl. *ti, que, Ména, ger la chèvre et le chon. Fais ton choix!*

M. *ti, que, Ména, ger la chèvre et le chon. Fais ton choix!*

Es. *ti, que, Ména, ger la chèvre et le chon.*

Fl.

M.

Es. *Faire un choix! ———— Alors, il faut a-mant pra - ti - que*

Plus lent **Mouvt de Valse.**

Es. *Mé-nager la chèvre et le chon.*

Mouvt de Valse.

sotto *piu rall* *alleg.*

FANFA
ten cantando.

1. Je puis nom - mer — cel - le que
 2. Mais d'a - von - er — ma - pré - fé -

En j'ai - me Sans pro - vo - quer vo -
 - ren - ce. Si j'ai d'aïl - leurs la -

En - tre - cou - roux. Di - tes plu -
 - loy au - té, Nen - di - tes

En - tôt, Di - tes vous mè - me,
 rien — Et par pru - den - ce

The fourth system concludes the vocal line and piano accompaniment. The piano accompaniment continues with the same rhythmic pattern.

Choi - si - rail - on au - tre que
Moins en - cor que par cha - ri -

cresc.
vous? En - tre Flo - rise et Ma - de - le - ne Le
- té, Quand je voudrais près de ma bel - le Tout

choix peut sem - bler ha - sar - deux Mais vous le de - vi - nés sans
haut pro - cla - mer vo - tre nom, Soy - ez gé - né - reux se pour

The third system of the musical score continues the vocal line and piano accompaniment. The lyrics are: "choix peut sem - bler ha - sar - deux Mais vous le de - vi - nés sans / haut pro - cla - mer vo - tre nom, Soy - ez gé - né - reux se pour". The piano accompaniment continues with a similar texture.

molto rit.
peil - ne, C'est vous que j'aime en - tre les deux!
cel - le Qui gé - nit de mon a - bu - don.

a Tempo, appassionato.

C'est vous seu - le que
 a Tempo.

j'ai me! C'est vous seu - le que

FLORISE.
 Sou a ven la con - dan - ce
 j'ai me! Sou a ven la con -

MAD.

Le choix est tri - ou - phant. Plus de vai - ne chi -
 - dan - ne. Le choix est tri - ou - phant. Plus de vai - ne chi -

Ft. *ce - ne J'ai le-mour de Fan - fan, Plus de vai - ne chi - come J'ai l'amour de Fan -*
 M. *ce - ne J'ai le-mour de Fan - fan, Plus de vai - ne chi - come J'ai l'amour de Fan -*

Plus lent. 1^o 2^o
 Ft. *fan, J'ai la - mour de Fan - fan. fan Le choix*
 M. *fan, J'ai la - mour de Fan - fan. fan Le choix*
 FANFAN.
 Ah!

Ft. *est triom - phant J'ai le - mour de Fan - fan, J'ai le - mour de Fan - fan.*
 M. *est triom - phant J'ai le - mour de Fan - fan, J'ai le - mour de Fan - fan.*

cresc. molto cresc. scen. du.

Fi. Ah! cet te frau
 M. Ah! cet te frau
 F. Ah! cet te frau

FANFA.

Fi. _chi se mè me Ré pond
 M. _chi se mè me Ré pond
 F. _chi se mè me Ré pond

Fi. _à tous mes vœux, Je
 M. _à tous mes vœux, Je
 F. _à tous mes vœux, Je

Fl. *trois à sus à voix*

M. *trois à sus à voix*

F. *trois à sus à voix*

Fl. *C'est moi seul le qu'il a me.*

M. *C'est moi seul le qu'il a me.*

F. *C'est vous seul le que j'ai me.*

Presssez.

Fl.

M.

F.

ff

FINAL

TOUS LES PERSONNAGES et LE CHOEUR

N^o 15.Alf. mod^{to}

PIANO

Sop. PETITS RÔLES

Tén. LA RAMÉE.

Basses. FUGÈL.

Quels sont ces cris, ces cris d'alarme?

Quels sont ces cris, ces cris d'alarme?

Quels sont ces cris, ces cris d'alarme?

Par les Anglais est-on surpris? De tous côtés on prend les armes

Par les Anglais est-on surpris? De tous côtés on prend les armes

Par les Anglais est-on surpris? De tous côtés on prend les armes

Et tout le camp vient à ces cris Quels sont ces cris, ces cris d'alarme? Par les Anglais est-on sur-

Et tout le camp vient à ces cris Quels sont ces cris, ces cris d'alarme? Par les Anglais est-on sur-

Et tout le camp vient à ces cris Quels sont ces cris, ces cris d'alarme? Par les Anglais est-on sur-

-pris? De tous côtés on prend les armes Et tout le camp vient à ces cris.

-pris? De tous côtés on prend les armes Et tout le camp vient à ces cris.

-pris? De tous côtés on prend les armes Et tout le camp vient à ces cris.

Et tout le camp vient à ces cris.

Et tout le camp vient à ces cris.

Et tout le camp vient à ces cris.

ff

Mouvement de Valse.

ff

p

GOTONNET

E - cou - tez donc!

FANFAN

Com - ment le fai - re fai -

POMPIC (suppléant)

Monsieur Coton - net!

FLORISE.

Monsieur Coton - net!

COLONNEL (2nd)

Non! non! je me ven - ge, je me ven - ge!

FAUST

PIERRE

N'en croyez rien! N'en croyez rien!

Et con - tez! N'en croyez rien!

This section features two vocal parts: Faust and Pierre. The piano accompaniment continues with a steady rhythm. The lyrics are repeated by both characters, creating a dramatic tension.

COLONNEL

Croyez tout au con - traire. J'ai vu, j'ai vu

The Colonel's part continues with a vocal line and piano accompaniment. The lyrics suggest a change in perspective or a revelation.

MARI

Arré.

de mes deux yeux, — j'ai vu dis - je!

The Mari part consists of a vocal line and piano accompaniment. The lyrics are dramatic and expressive, with a strong emphasis on the words "de mes deux yeux". The piano accompaniment features chords and a melodic line that supports the vocal part.

Mod.^o **COTONNET**

M.
 _tez! Que vois-je en - co - re? Est-ce un son -
 Supot Ten
 Achevez!
 Basses
 Achevez!

Mod.^o
p *pp*

FOGULL

-re? Ma femme à-el! Vous a-vez vu vo-lre
 VOUS A-VEZ VU?
 VOUS A-VEZ VU?

COTONNET **PIMPR**

50 femme? Non pas, mais on du - el. Meur - son - ge!

p

COLONNEL.

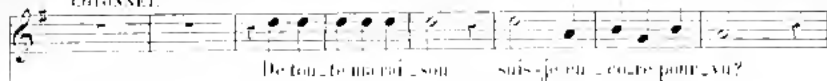

FOUJEL.

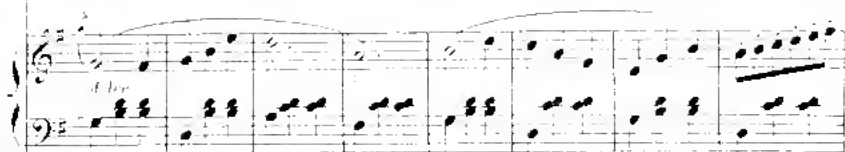

COLONNEL.

FOUJEL.

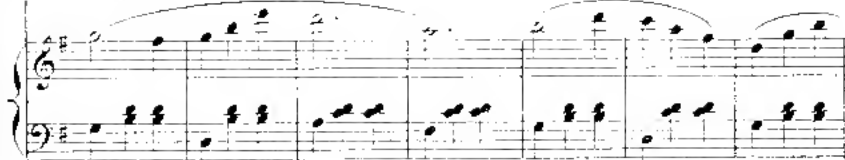

FANFA.

FOUJEL.

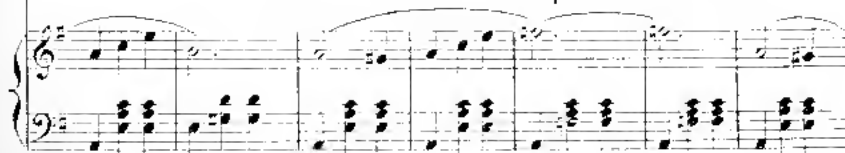

F. *MAD.*
 fou! je tes - pi - re! Non, non,
 ENSEMBLE.
 Sop. et Ten
 Il est fou!
 Basses.
 Il est fou!

M. *MAD.*
 mais c'est bien pi - re! Des Anglais
 M. *COLONNET.*
 c'est un es - pion! Moi! je récla,me!
 Sop. et Ten
 Un espion?
 Basses.
 Un espion?

1.

Messieurs, ma femme! Et contez-moi!

Soprano
Un espion! un es - pion!

Tenors
Un espion! un es - pion!

Basses
Un espion! un es - pion!

Je meurs d'af - fre!

Un es - pion!

Un es - pion!

Un es - pion!

ENSEMBLE

Quoi! ce traître se glis - se Par sur pri - se dans le camp!

Quoi! ce traître se glis - se Par sur pri - se dans le camp!

Quoi! ce traître se glis - se Par sur pri - se dans le camp!

Qu'on le mène au sup. pli - ce, Qu'on le pen - de sur le champ! Qu'on le mène au sup. pli - ce, Qu'on le pen - de sur le champ! Qu'on le mène au sup. pli - ce, Qu'on le pen - de sur le champ! Qu'on le mène au sup. pli - ce, Qu'on le pen - de sur le champ!

CHŒUR

mène au sup. pliee. Qu'on le pende à l'instant!

mène au sup. pliee. Qu'on le pende à l'instant!

mène au sup. pliee. Qu'on le pende à l'instant!

MADE

pendre... je pro-tes-te! Et bien, sans plus de bruit,

COLONNEL

Montre ton sang-eon-duit. Un sang-eon-duit, Pendable, Je tiens

MADE

point! Je le sais bien, puisque c'est moi qui l'ai, mon cher, et qui le

COLONNEL

FEMME

gavé! Degrâce, écoutez! Rien!

Sop. et Tenors

ENSEMBLE. Basses. En prison! en prison! Bases et FUGEL. Rien!

En prison! en prison! Rien!

Allegretto mosso.

PIMPRENELLE.

1. Filz monsieur Cocton net, fi donc! Et quel vi-lain mé-
 2 Vous voulez le pendre au jourd'hui, Mais tout change au mo-

-tier vous faites. Sous fair d'un bon homme vous n'êtes Qu'un traite in-digne de par-
 -ment suprême; Et tel se fait pendre lui-mê-me Qui croyait faire pendre au-

-don. On vous sup-po-sait sans ma-li-ce, Un peu trembleur, un
 -tuni. Vous é-tiez sans mi-sé-ri-cor-de. Et dé-jà mon-sieur

peu bêtet, C'est fait qu'un vain arti-fi-ce. Au plai-
 ri, caunt A son tour de tenir la cor-de.

sûreté.

- sir, monsieur Coton - net! An plai - sir, monsieur Coton - net! An plai.

- sir, an plai - sir, an plai - sir, monsieur Coton - net! ———
 Sop. ENSEMBLE.

Tenors. An plai.

Basses. An plai. An plai.

LES 5 FEMMES.
(triste)

Ah! ah! ah! ah! ah! ah! ah! ah!

- sir, monsieur Coton - net! An plai - sir, monsieur Coton - net! An plai.

- sir, monsieur Coton - net! An plai - sir, monsieur Coton - net! An plai.

- sir, monsieur Coton - net! An plai - sir, monsieur Coton - net! An plai.

Avec les Soprani

ah! ah! Au plai -

- sir, au plai - - sir, au plai - sir, monsieur Co - tou -

- sir, au plai - - sir, au plai - sir, monsieur Co - tou -

- sir, au plai - - sir, au plai - sir, monsieur Co - tou -

f

1^{re} 2^{de}

- net! - net!

- net! - net!

- net! - net!

f *roll.* *p* *ff*

FANTASIE

Mais, com - tez - la - bas! la -

- bas! Joy - eux si - gna - les des fiers com -

Allegro molto
- bas! Le tambour bat la charge

Allegro molto

son - net. En pri - son, l'es - pion. Et

Soprani. En pri - son!

Ténors. En pri - son!

Basses. En pri - son!

Fr. nous. Et nous bra- ves sol- dats. *pp* *sszza.*

Fr. *Non troppo ben marcato.* En-avant! le ca- non ton- ne Qui

Fr. nous in- site a- dai ser- La paix re- latif mo- to- ne, Le

Fr. bal- va re- comen- ce! Sil e-ant au de- voir qui l'ap- pel- le, Affron-
Sop. ENSEMBLE. Le ca- non ton- ne!
Ténors Le ca- non ton- ne!
Basses Le ca- non ton- ne!

tout la mitraille et le feu. Le soldat mourant! Ses diables, un peu,
 Le tam - bour bat!
 Le tam - bour bat!
 Le tam - bour bat!

C'est beaucoup pour fannon de ma - bel - - - le!
 En a - vant! en a - vant!
 En a - vant! en a - vant!
 En a - vant! en a - vant!

En a - vant! le ca - non ton - ne, Qui nous in - vite

En a - vant! le ca - non ton - ne, Qui nous in - vite

En a - vant! le ca - non ton - ne, Qui nous in - vite

à dan - ser. La paix c'e - tait mo - to - ne,

à dan - ser. La paix c'e - tait mo - to - ne,

à dan - ser. La paix c'e - tait mo - to - ne,

Le bal va re - com - men - cer, Le tambour bat, Le cla - ron

Le bal va re - com - men - cer, Le tambour bat, Le cla - ron

Le bal va re - com - men - cer, Le tambour bat, Le cla - ron

FANFARE

Très large.

Dans nos coeurs rallumant l'espe- ran- ce, Noble loi- qui nous soldat à tête,

son- ne!

son- ne!

son- ne!

Très large.

ff

p

- rir, Sachons vaincre ou sachons mou- rir. Parle dra-

- peut, pour l'homme pour la Fran- ce!

Soprano

Tenors.

Basses.

Dans nos

Dans nos

Dans nos

Dans nos

ff

coeurs rallumant l'espé - ran - ce, Noble loi qu'un soldat doit ché -

coeurs rallumant l'espé - ran - ce, Noble loi qu'un soldat doit ché -

coeurs rallumant l'espé - ran - ce, Noble loi qu'un soldat doit ché -

sempre ff

rir. Sachons vaincre — ou sachons mourir — Pour le dra -

rir. Sachons vaincre — ou sachons mourir — Pour le dra -

rir. Sachons vaincre — ou sachons mourir — Pour le dra -

rit. a Tempo più vivo. *ff*

-peau, pour l'honneur, pour la Frau - - - ce! Le tambour

Avec les Soprani

-peau, pour l'honneur, pour la Frau - - - ce! *ff*

-peau, pour l'honneur, pour la Frau - - - ce! *ff*

a Tempo più vivo.

rit. *ff*

FANFAN.

Sop. et Tenors. En avant! etc.

bat, Le clairon sonne, Le canon tonne!

bat, Le clairon sonne, Le canon tonne!

En - vant! en a - vant! en a - vant! En a - vant! Fan - fan - la - Tu -

Presser

li - pe! En a - vant! Fanfan! en a - vant! En a -

Sop. et Tenors. *ff* Le tam - bour bat!

Basses. *ff* Le tam - bour bat!

Presser

En

vant! Fau - fan - la - Tu - li - pe! En a - vant! Fau - fan! en a -

Presser toujours *Avec les Sop.*

En

vant! En a - vant! Fau fan - la - Tu - li - pe! En a -

Sop. ff
Le clai - ron son - ne! En a -

Ten. ff
Le clai - ron son - ne! En a -

Bas. ff
Le clai - ron son - ne! En a -

Presser toujours

vant! Fau - fan! en a - vant! En a - vant! en a - vant! en a - vant! en a -

vant! Fau - fan! en a - vant! En a - vant! en a - vant! en a - vant! en a -

vant! Fau - fan! en a - vant! En a - vant! en a - vant! en a - vant! en a -

rit.

avant! Le tam-bour bat, Le clair-son-ne!

avant! Le tam-bour bat, Le clair-son-ne!

avant! Le tam-bour bat, Le clair-son-ne!

rit.

1^o Tempo.

En avant! le canon ton-ne Qui nous-in-vite à dan-ser.

En avant! le canon ton-ne Qui nous-in-vite à dan-ser.

En avant! le canon ton-ne Qui nous-in-vite à dan-ser.

1^o Tempo.

*Presser**Sans ralentir*

Le clair-son-ne, Le ca-non ton-ne, Sachons

Le clair-son-ne, Le ca-non ton-ne, Sachons

Le clair-son-ne, Le ca-non ton-ne, Sachons

Presser

Sans ralentir

ff

vainere — ou sachons mourir — Pour le dra — peau, pour l'honneur, pour la

vainere — ou sachons mourir — Pour le dra — peau, pour l'honneur, pour la

vainere — ou sachons mourir — Pour le dra — peau, pour l'honneur, pour la

FANFARE

poco rall.

Fan - ce!

Fan - ce!

Fan - ce!

Fan - ce!

poco rall.

Allegro

TRIS

Fin du 2^e Acte.

ENTR'ACTE.

Allegro.

PIANO. *f*

Mouvt de valse modéré.

ff *p*

a Tempo.

pp *p*

COUPLETS.

FANFA.

Op. 16.

Mouvt. de valse modéré.

PIANO.

FANFA.

1. Qui, morbleu! voit là comment On mé- ne le sen- timent. Quand on a

du mi- li- tai- re Le cœur et le ca- ra- c- tère Et qu'à ve-

l'art de charmer. On cul- ti- ve l'art d'aimer. Cueillir sans plus de cons- tan- ce,

Es. Les roses de l'exis - ten - ce, Tour à tour être a - mou - reux Des yeux

Es. noirs et des yeux bleus, Au hasard de la for - tu - ne Ché -

The second system continues the vocal line and piano accompaniment. The lyrics are: "noirs et des yeux bleus, Au hasard de la for - tu - ne Ché -". The piano accompaniment maintains its rhythmic pattern while providing harmonic support for the vocal melody.

a Tempo.

Es. - rie la blonde et la bru - ne. Voi - là la fa - mou - x Qui nuit et jour

rit. a Tempo.

Es. En - chan - te, Suis mes le - çons

Es. et cou - fes - sous Que la vie - est char - man - te.

molto rit.

pp

FANFAN

2. Un jour vien - dra, trop certain, Fas - se Dieu qu'il soit lointain

p

On vien - ti - bles - se peut è - tre, Je dé - si - rerai con - noî - tre

Un bon - heur plus ca - sa - nier Et le cal - me du foyer;

pp

Lors au foud de ma re - trai - te Sil advient que je re - gret - te

E. Le jo-li temps d'autre-fois A mon fils en la pi-vois

E. de ré-pe-terai sans ces-se Ce re-frain de ma jeu-nes-se: Voi-là Pa-
ssez. a Tempo. *pp*

E. -mour Qui nuit et jour Eu - chan -

E. -te Suis mes le-gons et con-fes-sions Que la vie est char-

E. -mau-te. *molto rit.* *sf*

TERZETTO

FLORISE, FANFAN, LA PACANDIÈRE.

N^o 17.Allegro, *très légo*

PIANO

FLORISE

ppp

FANFAN

Ah! l'a-ven-tu-re — est dé-li-cie-use — Et pé-ri-l.

LA PAC.

Ah! l'a-ven-tu-re — est dé-li-cie-use — Et pé-ri-l.

Ah! l'a-ven-tu-re — est dé-li-cie-use — Et pé-ri-l.

PIANO

F.

Jeux est fen-tre-tien, — Je suis fi-dè-le

F.

Jeux est fen-tre-tien, — Il va ré-pou-dre

F.

Jeux est fen-tre-tien, — Il va ré-pou-dre

PIANO

E
— et je m'en flat - te, — Nul ne me peut re - procher rien.

F
— en di - plo - ma - te, — Et prudem - ment n'a - vou - er rien.

T
— en di - plo - ma - te, — Et prudem - ment n'a - vou - er rien.

E
Ah! la ven - ture est dé - li - ca - - - - te. Douc

F
Ah! la ven - ture est dé - li - ca - - - - te.

T
Ah! la ven - ture est dé - li - ca - - - - te.

motus vib.

E
vous a - vez cour - ti - sé Pim - pre - nel - le?

F
Où, non, comment me li - rer de ce

T
Où, non, comment me li - rer de ce

piu moso vib.

FANFA.

Mais, vous rôdiez constamment autour d'el - le?

pas? *Oui.*

FLORIS.

non, de vrai je ne m'en souviens pas. A vos serments vous faisiez ce par -

FANFA.

- je - re? A mon hon -

LA PVE.

Oui, non, répondre à tous deux est ar - du.

pour vous laissez cette in - ju - re?

Oui, non, je suis doublement confon -

E. *Juste*

E. A légal d'un a - ven cet embarras m'ê - clai - re.

B. du. Ah! grand Dieu!

al-te.

E. ciel!

B. (tremblant) A - paisez sa ro - le - re et re - te - nez ses coups Son -

E. Mon époux! Mon époux! —

FANFA.

E. Son époux!

B. -gez que je suis votre é - poux.

Agitato.

Osez vous bien parju - re Implorer en cor mon par - don

Agitato.

plus lent.

Quand à so - tre lâche aban - don D'un plus lâche soup - çon Vous

plus lent.

rit.

a - joutez l'in - ju - re D'un plus lâ - che soupçon Vous ajoutez l'in -

pressé.

- ju - re. Non, non, non,

ENFANT

Non, non, non,

LA PÈRE

grâce! grâce! grâce! grâ - ce!

pressé.

F *pressé.*
 non, Non, non, non, non, non, non, non,
 F# *pressé.*
 non, Non, non, non, non, non, non, non,
 Bb *grâce! grâce! grâce! grâ - ce!*
pressé.

F *Allegro*
 non, non, non, non, non, Ah! l'aven - tu - re — est de - li - ca - te —
 F# *Allegro*
 non, non, non, non, non, Ah! l'aven - tu - re — est de - li - ca - te —
 Bb *Allegro*
 Ah! l'aven - tu - re — est de - li - ca - te —
 F *Allegro*
 Ah! l'aven - tu - re — est de - li - ca - te —
 F# *Allegro*
 Ah! l'aven - tu - re — est de - li - ca - te —
 Bb *Allegro*
 Ah! l'aven - tu - re — est de - li - ca - te —

F *Allegro*
 — Et pé - ril - leux est l'en - tre - tien, Je suis li - dé - le
 F# *Allegro*
 — Et pé - ril - leux est l'en - tre - tien, — Il va ré - pon - dre
 Bb *Allegro*
 — Et pé - ril - leux est l'en - tre - tien, Il va ré - pon - dre
 F *Allegro*
 — Et pé - ril - leux est l'en - tre - tien, Je suis li - dé - le
 F# *Allegro*
 — Et pé - ril - leux est l'en - tre - tien, — Il va ré - pon - dre
 Bb *Allegro*
 — Et pé - ril - leux est l'en - tre - tien, Il va ré - pon - dre

E et je n'en Hal - te. — Nul ne me peut re - pro - cher rien.

E en di - plo - ma - te. — Et prudem - ment tra - vou - er rien.

B en di - plo - ma - te. — Et prudem - ment tra - vou - er rien.

E Ah! la ven - ture est dé - li - ca - te Cha - cun de

E Ah! la ven - ture est dé - li - ca - te Mal - heur à

B Ah! la ven - ture est dé - li - ca - te Et pe - ril -

E nous dé - fend son bien.

E qui tou - che à mon bien.

B Jeux est en - tre - tien.

DUO

FANFANELLE, FANFAN.

No 18

FANFAN

Al! mod!

PLANO.

ff

p

Oui, voi - là - ma phi - lu - so -

phi - e. Ou je ma - breuve et je ma - tinsis la - seule a qui je me con -

fi - e. Dans mes plai - sirs et mes en - quis. Oui - voi - là - ma phi - lu - so -

phi - e Fan - fan! Fan - fan!

FINE.

p

FANFAN.

Le temps s'écou - le A ton su - lit pen - sons d'a - bord, Autour de

moi - que tout se - croule Quand mon verre est plein jusqu'au bord,

PIMP.

Mais songes y l'heure est sa - prène Un grand dan - ger plane sur toi, A mi, si

ce n'est pour toi mé - me. Vois mon cha - grin pi - tié pour moi.

FANFAN.

Au

diab!e la voix qui m'e _voil_ le Je ne crains rien, non, rien du tout, Si,

non de vider ma bon teil_ le Avant d'avoie lu tout mon saoit. Oui, voi_

rit.

siroz.

a Tempo.
PIRE.

Vai_ ne_

la ma philoso_ phi_ e. Oui je m'a breuve et je m'ins_ truis

a Tempo.

ment ma voix le sup_ pli_ e. Quand non a_ moue tremble pour lui, Vai_ ne_

Dans mes plai_ sirs et mes en_ nuis. Oui, voi_

ment ma voix le su - pli

le ma phi - loso - pli

All.^{mo}

Al - si du moins aux son - ve - nirs de - fan - ce. La - raï -

son pou - vait lui re - ve - nir. Es - say - ons! De

Co - las le com - gril - le Pour u - ne fil - le. Et

P le cœur de Suzon Pour un gar-çon. La
 FANFA. La chanson du vil -

P Suzette est gen-til - le, Pour u-ne fil - le, Le Co - las bon lu -
 Fa - la - ge! Pour u-ne fil - le,

All^o marziale.
 P rou Pour un gar - çon. Eh bien! a -
 Fa Pour un gar - çon. Quelle est cette chanson là?

All^o marziale.

P - lors donz nom de Fran - çois Rap - pel - le son souve - nir, Dans nos

pp

coeurs rallumant les pé - ran - ce Noble loi qu'un soldat doit ob - ser - ver! Sachons

vaincre ou sachons mourir. Pour le drapeau pour l'honneur pour la Fran -

FANFARE

Pour la Fran -

ff

re!

(Bises)

re!

Ah ah ah ah ah ah ah ah ah ah ah! Oui! oui!

a Tempo.

Vai - ne -

la ma phi - lo - so - phi - e Où je m'a - breuve et je m'ins - truis.

a Tempo.

p

ment ma voix le sup-pli-e Quand mon a-mour tremble pour lui. Oui - ne -
 Dans mes plaisirs et mes en-nuis. Oui voi-

ment ma voix le sup-pli e. Oui mon a - mour trem -
 la ma phi-lo-so-phi e. Oui mon a - mour trem -

Presto.

-ble pour lui. Oui, mon a - mour trem - ble pour lui.
 -ble pour lui. Oui, mon a - mour trem - ble pour lui.

DUETTO.

PIMPRENELLE, MICHEL.

N^o 19.

Moderato.

PIANO.

PIMP.

Quand un gros sou - ci me dé - vo - re! A - vez-vous

MICHEL.

donc même sou - ci! Pour, quoi nous pleu - rons je ti -

gno - re! Mais vous pleu - rez je - pleure aus - si.

PIMPE.

Ain - si - donc sous rai - son mei - lieu - re A mon ex -

MICHEL.

em - ple vous - souf - frez! Dame en voy - ant que

rit.

vous pleu - rez de comprends qu'il faut que je pleu -

suivrez.

PIMPE.

Pleurons donc! pleurons donc!

a Tempo.

re. Pleurons donc! pleurons donc!

a Tempo.

pp

poco rit.

P Ah! de pleu . rer en-semble, ah! que c'est bon, pleurons douc!
 M Ah! de pleu . rer en-semble, ah! que c'est bon, pleurons douc!
 P M

P Pleurons douc! pleurons douc!
 M Pleurons douc! pleurons douc!
 P M

(larmes)

P pleurons, pleurons, pleurons, pleurons, Ah! ah! ah! ah! ah! ah! pleu
 M pleurons, pleurons, pleurons, pleurons, Ah! ah! ah! ah! ah! ah! pleu
 P M

P . rous!
 M . rous!
 P M

p rit.

Mais dans ma dernière — lie — me, Si ma fris —

pp

MICHEL.

-tes se s'en, vo - lait... du - gez l'ef - fet de votre

char - me, Je ne suis que vo - tre re -

FIMBR.

-flet, Il me suf - fi - rait de vous di - re

MICHEL

Tous mes étu - ges - sont ob - bli - és! Hélas! en voy -

rall.

-ant que vous ri - ez. Je compren -

rall.

a Tempo.

-dais que je dois ri - re! Rions donc!

a Tempo.

pp

ppp

Rions donc! Rions donc! Ah! tou - jours

Rions donc! Ah! tou - jours

poco rit.

P
rire ensemble, ah! que c'est bon! Ri - ons donc!

M
rire ensemble, ah! que c'est bon! Ri - ons donc! Ri - ons donc!

P
Rions donc! Rions donc! Rions! rions! rions!

M
Rions donc! Rions! rions! rions!

(riens)

P
ri - ons! Ah! ah! ah! ah! ah! ah! ri - ons!

M
ri - ons! Ah! ah! ah! ah! ah! ah! ri - ons!

FINAL

TOUS LES PERSONNAGES, CHOEUR.

N^o 20.

Allegro.

PIANO. *p*

CANON *cresc.* CANON

CRIS AU DEHORS "Victoire" *cresc.* *dim.*

La foule accourt de toute part. *cresc.* *scen.*

da molto

ENTRÉE DE L'ARMÉE FRANÇAISE.

Second system of the musical score, continuing the melodic and rhythmic themes established in the first system.

Fifth system of the musical score, showing a continuation of the musical motifs.

8. *f* Orchestre.

ff Fanfare sur la scène

ff Orchestre.

Sop. *f*

Dans nos cœurs ral - lume l'espé - ran - ce. Noble loi qu'im

Ten. *f*

Dans nos cœurs ral - lume l'espé - ran - ce. Noble loi qu'im

Basses. *f*

Dans nos cœurs ral - lume l'espé - ran - ce. Noble loi qu'im

soldat doit che - rir. Sachons vain - cre ou sachons mou - rir

soldat doit che - rir. Sachons vain - cre ou sachons mou - rir

soldat doit che - rir. Sachons vain - cre ou sachons mou - rir

Pour le drapeau, pour l'honneur de la Fran -

Pour le drapeau, pour l'honneur de la Fran -

Pour le drapeau, pour l'honneur de la Fran -

mf

ce Aux grands jours de son his - toi - re

ce Aux grands jours de son his - toi - re

ce Aux grands jours de son his - toi - re

ENTRÉE DE FANFAN À CHEVAL.
Fanfare.

La France é - criera Fonte - roy Hon - neur donc aux

La France é - criera Fonte - roy Hon - neur donc aux

La France é - criera Fonte - roy Hon - neur donc aux

Orchestre et Fanfare.

gens du Roi, hon - neur à Fan - fan, hon - neur aux gens du roi! Hon - neur et

gens du Roi, hon - neur à Fan - fan, hon - neur aux gens du roi! Hon - neur et

gens du Roi, hon - neur à Fan - fan, hon - neur aux gens du roi! Hon - neur et

Pressez.

gloire aux gens du Roi, Pour le combat de Fontenoy!

gloire aux gens du Roi, Pour le combat de Fontenoy!

gloire aux gens du Roi, Pour le combat de Fontenoy!

Pressez.

FANFA

Et

ALLEGRO

Oui, Ehl oui, c'est en cor moi La vie - ta -
Orchestra seul

- te nous res - te Et j'ai conquis ma - grâ - ce.

PIU'FR.
Alz vien's Fau - fan que je t'em - bras - se — Pour le bon.
MICHEL.
Alz vien's Fau - fan que je t'em - bras - se — Pour le bon.

lent.
- heur que je te dois, Pour le bon, heur que je te dois.
lent.
- heur que je te dois, Pour le bon, heur que je te dois

Vous vous ai - mez, à chacun sur la ter - re Son rô - le se -

a Tempo.

- lou sou pen - chant A vous l'a - moue, à moi la

guer - re Et sou cri joy - eux en a - vant!

En avant c'est la ba - tail - le Qui en - se font mon bon - heur.

Au mi lieu de la mi - trail - le On en - tend ce cri vain - queur.

En avant c'est la ba-tail-le Qui cau-se tout son-bon-heur

Tenors

En avant c'est la ba-tail-le Qui cau-se tout son-bon-heur

Basses

En avant c'est la ba-tail-le Qui cau-se tout son-bon-heur

Au mi-lieu de la mi-trail-le On en-tend ce cri vain

Au mi-lieu de la mi-trail-le On en-tend ce cri vain

Au mi-lieu de la mi-traille On en-tend ce cri vain

-queur: En a-vant, en a-vant, en a-vant, en a-vant! En a-

-queur: En a-vant, en a-vant, en a-vant, en a-vant! En a-

-queur: En a-vant, en a-vant, en a-vant, en a-vant! En a-

ff sans retarder.

ff

ff

fff

En a-

Fifes, Tambours,
Fauçars et Orchestre.

vant! Fan - fan la Tu - li - pe, En a - vant! Fan - fan en a -
 vant! Fan - fan la Tu - li - pe, En a - vant! Fan - fan en a -
 vant! Fan - fan la Tu - li - pe, En a - vant! Fan - fan en a -

vant! Cré mill nou'dun' pip' En a - vant, en a - vant, en a - vant, en a -
 vant! Cré mill nou'dun' pip' En a - vant, en a - vant, en a - vant, en a -
 vant! Cré mill nou'dun' pip' En a - vant, en a - vant, en a - vant, en a -

vant, en a - vant Fan - fan! En a - vant, Fan - fan la Tu -
 vant, en a - vant Fan - fan! En a - vant, Fan - fan la Tu -
 vant, en a - vant Fan - fan! En a - vant, Fan - fan la Tu -

allargando.

- li - pel En a - vant Fan - fan, en a - vant! Vi - ve Fan - fan la Tu - ti
 - li - pel En a - vant Fan - fan, en a - vant! Vi - ve Fan - fan la Tu - ti
 - li - pel En a - vant Fan - fan, en a - vant! Vi - ve Fan - fan la Tu - ti

allargando.

- pel
 - pel
 - pel
 a Tempo.
sempre ff

FIN