

# MISS ROBINSON

Pièce en trois Parties

de

PAUL FERRIER

Musique de

# LOUIS VARNEY

Partition Chant et Piano

Paris, **CHOUDENS FILS**, Editeur,  
30, Boulev<sup>d</sup> des Capucines (Près la Rue Gaumartin)  
*Tous droits d'exécution, de traduction, de reproduction et d'arrang<sup>s</sup> réservés*  
Copyright 1892. by **CHOUDENS FILS**.

*Défense est faite par les auteurs à tout directeur de représenter cet ouvrage sans avoir traité avec l'Éditeur propriétaire du droit de représentation **CHOUDENS FILS**.*

Doc 13001  
//

A

Albert Vizentini

Très bien reconnaissant

Louis Varney

# MISS ROBINSON

PIÈCE EN 3 PARTIES

Représentée pour la première fois à Paris, au Théâtre des Folies Dramatiques, le 17 Décembre, 1892

PERSONNAGES	ARTISTES	PERSONNAGES	ARTISTES
EVA	M <sup>lle</sup> SIMON GIRARD	ROBINSON CRUSOË	M <sup>lle</sup> VAUTHIER
ASAKSA	J. SAULIER	CAPÉDIOU	SIMON MAX
LILY	TESINI	BOUNDERBY	GUYON Fils
MOUKOSTIMA	CLÉMENT	LE MIKADO	RIGA
ELLEN SAKAÛDJA	A. VAUTHIER	ATKINS	BELLIUGGI
YONSIMA	A. FLOR	VENDREDI	DAGREUX
ELISABETH	DELAUNAY	SAMEDI	G. MESMAEKER
	KAVASSASAKI		VAVASSEUR
	M. LOCKSMITH-KIOUSIMO		ROCHER

Direction de A. VIZENTINI

Mise en scène de M. RIGA

Chef d'orchestre M. BAGGERS

PRÉLUDE

## ACTE I

1	CHŒUR	<i>Avec ordre et par prévoyance</i>		5
2	COUPLETS DE BOUNDERBY	<i>Où, certes, ma vie est prospère</i>	Bounderby	9
3	COUPLETS DE CAPÉDIOU	<i>De manger tout ce que je gagne</i>	Capédion	15
4	SCÈNE DE LECTURE	<i>Piquante est la lecture</i>	Eva, Lily et les Chœurs	18
5	DUETTO	<i>Savons nous quel sauvage arrive?</i>	Eva, Bounderby	28
6	ENTRÉE DE ROBINSON	<i>C'est lui! sur son passage!</i>	M. Vauthier, Artistes et Chœurs	32
7	COUPLETS D'ÉVA	<i>C'est le héros que je voyais en rêve</i>	Eva	44
8	FINAL			48
9	CHŒUR	<i>Ici part la cloche sonne</i>		48
10	COUPLETS DE LA CARAVELLE	<i>Allons, partons! et quelle joie</i>	Eva	54
11	STRETTE	<i>C'est affreux, c'est indigne</i>	Tous les Artistes	59

## ACTE II

12	ENTR'ACTE ET GIGUE CHANTÉE	<i>Vive le quart le whisky</i>	Lily et les Chœurs	71
13	MENUET	<i>Quand ces nobles demoiselles</i>	Capédion	84
14	SCÈNE DE L'ORAGE	<i>La tempête se déchaîne</i>		88
15	DUETTO-BAMBOULA	<i>Depuis que ton maître est parti</i>	Vendredi, Samedi	102
16	ROMANCE D'ÉVA	<i>Je l'aimais sans le connaître</i>	Eva	107
17	QUATUOR	<i>Enfin nous avons fait naufrage</i>	Eva, Lily, Capédion, Bounderby	109
18	SORTIE DE LA CHASSE	<i>Cherche, Samedi</i>	Capédion, Bounderby, Vendredi, Samedi	128
19	PETIT ENSEMBLE	<i>Surprise piquante</i>	Capédion, Bounderby, Vendredi, Samedi	154
20	VALSE DES RAMIERS	<i>Julis ramiers, m'étonnez-vous?</i>	Eva	159
21	DUETTO	<i>Je ne vous dis que ça, Lily</i>	Lily, Capédion	159
22	CHANSON DU PUDDING	<i>Bon Anglais, quel est à ton gré</i>	Eva, Lily, Vendredi, Samedi	155
23	FINAL	<i>Ciel, Atkins! A ce nom se réveille mon haine</i>	Tous les Artistes	164

## ACTE III

24	CHŒUR ET INVOCATION	<i>Hais, maîtresse, et que te souge</i>	{ Asaksa, Moukostima, Yonsima, ...	182
25	DUETTO	<i>Assurément, je plaisais mieux</i>	{ Ellen-Sakaïdja, Lucy-Oméodja, ...	182
26	ENTRÉE DES BALADINS	<i>Aux baladins, ouvrez la porte</i>	{ Asaksa, Robinson, ...	186
27	CHANSON DE TOKIO	<i>Aux temps d'autrefois</i>	{ Eva, Asaksa, Lily, Le Mikado, Capédion, ...	189
28	DUO	<i>Ne pleure plus, chère adorée</i>	{ Robinson, Bounderby, etc.	189
29	ENSEMBLE ET CHANGEMENT	<i>Que la justice s'accomplisse</i>	Eva	210
30	MARCHE JAPONAISE		Eva, Robinson	224
31	CÉRÉMONIE	<i>Matsouri, matsouri</i>	Tous les Artistes	224
32	CHANGEMENT ET COUPLET FINAL	<i>Terre! terre!</i>	Le grand Bronze et les Chœurs	256
			{ Eva, Lily, Robinson, Capédion, ...	246
			{ Bounderby	246

Partition Piano et Chant réduite par MARIUS BAGGERS

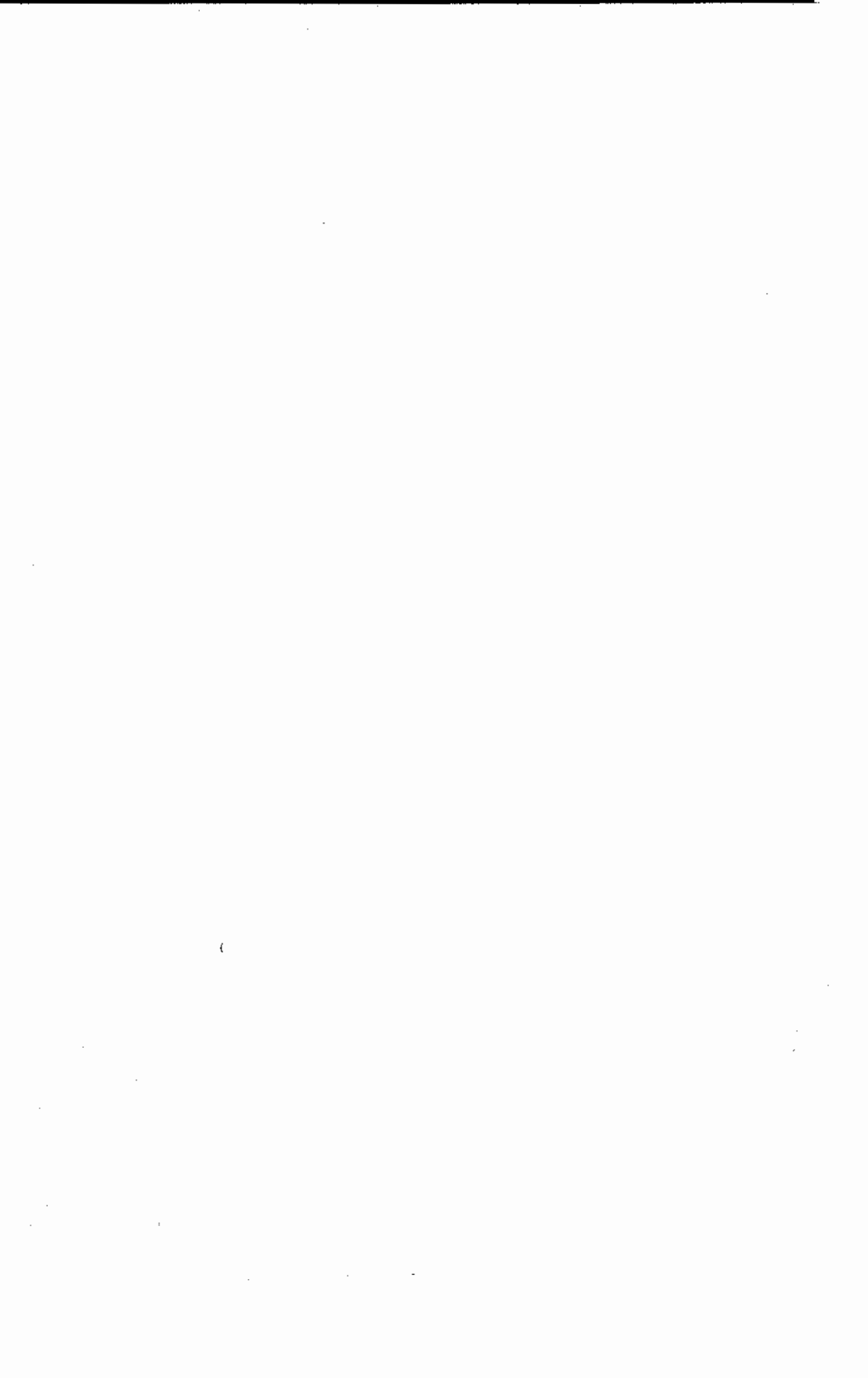

# PRÉLUDE

742580

17 18  
V317

All<sup>o</sup> giocoso.

PIANO

# ACTE I

## INTRODUCTION ET COUPLETS.

№. 1

BOUNDERBY. CHŒUR.

All<sup>o</sup>. Moderato.

PIANO. *mf*

A-vec ordre et par pré-vo-yau-ce

A-vec ordre et par pré-vo-yau-ce

A-vec ordre et par pré-vo-yau-ce

Entassons bal-lots surballots, Le temps presse et l'heu-re s'a-van-ce

Entassons bal-lots surballots, Le temps presse et l'heu-re s'a-van-ce

Entassons bal-lots surballots, Le temps presse et l'heu-re s'a-van-ce

Du dé-part de nos ma-te-lots Du dé-part de  
 Du dé-part de nos ma-te-lots Du dé-part de  
 Du dé-part de nos ma-te-lots Du dé-part de

*dim.* *p*  
*pp*

nos ma-te-lots. No-tre heureux com-mer-ce  
 nos ma-te-lots. No-tre heureux com-mer-ce  
 nos ma-te-lots. No-tre heureux com-mer-ce

*dim.* *pp* *p* *Même Mous!*  
*pp* *p*

Que le flot des per-se s'é-tend et s'e-xer-  
 Que le flot des per-se s'é-tend et s'e-xer-  
 Que le flot des per-se s'é-tend et s'e-xer-

*f* *resc.*

*dim.* *p*

ce au de - là des eaux Et toute la ter - re

ce au de - là des eaux Et toute la ter - re

ce au de - là des eaux Et toute la ter - re

*dim.* *p*

*rit.*

sem - ble tri - bu - tai - re De notre An - gle - terre Et de

sem - ble tri - bu - tai - re De notre An - gle - terre Et de

sem - ble tri - bu - tai - re De notre An - gle - terre Et de

*rit.*

*a Tempo.*

ses vais - seaux

ses vais - seaux

ses vais - seaux

*a Tempo.* *dim.*

*mf*  
A-vec ordre et par pré-vo-yan - ce

*mf*  
A-vec ordre et par pré-vo-yan - ce

*mf*  
A-vec ordre et par pré-vo-yan - ce

*dim.* *mf*

En-tas sons bal-lots sur bal-lots Le temps presse et l'heu-

En-tas sons bal-lots sur bal-lots Le temps presse et l'heu-

En-tas sons bal-lots sur bal-lots Le temps presse et l'heu-

- re s'a-van - ce Du dé-part de nos ma-te - lots

- re s'a-van - ce Du dé-part de nos ma-te - lots

- re s'a-van - ce Du dé-part de nos ma-te - lots

*f* *rall.* *f* *f*

Du dé - part de nos ma - te -

Du dé - part de nos ma - te -

Du *rall.* dé - part de nos ma - te -

*cresc.*

BOUNDERBY *Recit.*

- lots... Bien! très bien! Cette ac - ti - vi - té m'en -

- lots

- lots

*ff*

*Recit.*

SOP.

B chan - - - te C'est Mas - ter Bounder - hy! C'est

C'est

C'est

*dolce.* *All<sup>to</sup>* *f*

*p*

Mas - ter Boun - der - by Vo - tre chère san - té? Vo -

Mas - ter Boun - der - by Vo -

Mas - ter Boun - der - by Vo -

The piano accompaniment consists of a right-hand part with chords and a left-hand part with a simple bass line.

## BOUNDERBY. Plus lent.

- tre chère san - té Eclatante elle est é - cla - tan - te jésuisheu -

- tre chère san - té

- tre chère san - té

Plus lent.

B - reux je suis heu - reux C'est le se - cret de ma bon -

The piano accompaniment consists of a right-hand part with sustained chords and a left-hand part with a simple bass line.

B

*All<sup>o</sup> moderato.*

- té 1<sup>o</sup> c! Oui cer - tes ma vie est pros -  
 2<sup>o</sup> c! Car j'at - tends ma plus chère

B

- je re Et je l'en suis re - con - nais -  
 gloi re De ce bon - tou près de s'ou -

B

- sant re - con - nais - sant  
 - vir - près de s'ou - vir

*mf* *dim*

B

Des - tin qui me fis heu - reux pè - re  
 C'est il - ne ro se vrai ment noi - re

*pp*

Aus - si bien qu'heureux com - mer - çant  
Qui sur mon ro - sier va s'ou - vrir

*cédez un peu.*

Pos - sè - dant au - jour - d'hui des flot - tes Des ma - ga - sins des  
E - ton - nez - vous que je l'at - ten - de A - vec l'an - gois - se

*pp cédez un peu.*

**1<sup>o</sup> Tempo.**

en - tre - pôts Je vins a Ply - mouth en sabots Et j'ai du  
d'un a - mant, Cet - te rose est tout sim - plement L'é - cra - se -

**1<sup>o</sup> Tempo.**

*rit.* **Tempo.**

foin tout plein mes bot - les. Je formais un vou le der -  
- ment de la Hol - lan - de.

*suivez.* **Tempo.** *p*

B

- nier La pro - vi - den - ce la pos - til - le Et le bon -

B

- heur s'assied à mon foy - er En - tre ma fil - le Et mon ro -

*ral* *len - tan*

*ral - len - tan*

B

- sier Et le bon - heur s'as - sied à mon foy - er En - tre ma

*a Tempo.*

*a Tempo.*

*pp*

B

file et mon ro - sier

*rit.*

*1a.*

*ruvez.*

*ff*

2<sup>a</sup>

B

sier

*f* Il for-mait un

*f* Il for-mait un

*f* Il for-mait un

veu le der - nier La pro - vi - den - ce l'a - pos -

veu le der - nier La pro - vi - den - ce l'a - pos -

veu le der - nier La pro - vi - den - ce l'a - pos -

*rit.*

B

Eu - tre ma

*pp*

- til - le Et le bon - heur s'assied à son foy - er En - tre sa

*pp*

- til - le Et le bon - heur s'assied à son foy - er En - tre sa

*pp*

- til - le Et le bon - heur s'assied à son foy - er En - tre sa

*pp*

*rit.*

*pp*

*f*

*Tempo très rythmé.*

B

fil - le et mon ro - sier Et le bon - heur s'as -

*f*

fil - le et son ro - sier Et le bon - heur s'as -

*f*

fil - le et son ro - sier Et le bon - heur s'as -

*f*

fil - le et son ro - sier Et le bon - heur s'as -

*f*

*Tempo*

- sied à mon fo- yer En- tre ma fille et mon fo- yer

- sied à son fo- yer En- tre sa fille et son fo- yer

- sied à son fo- yer En- tre sa fille et son fo- yer

- sied à son fo- yer En- tre sa fille et son fo- yer

Brillante

*ff*

Plus lent. (On parle.)

*p*

*pp*

COUPLETS

№ 2.

CAPÉDIOU.

Allegro non troppo.

PIANO.

CAPÉDIOU.

c.

c.

c. 

suis très é-co-no-me a bord — Cet - te sa-gesse in-vo-lou-  
- jours un ver-re de vin fin — J'au-rai é-té le pre-mier

*cedez un peu.* Tempo. 

- fai - re Je n'en suis pas au-tre-ment fier. — Et  
hom - me J'au-rai tant je con-nais mes goûts. — Du

*suivez.*

c. 

si j'é-co-no-mise en mer Je me rat-trap-pes  
me don-ner pour boire un coup Mais pas pour man-ger

*rit.* Tempo. 

sur la ter - re — Oui je fais cet a  
n - ne pom - me

*suivez.*

c

- veu. L'ar - gent min - ce ba - ga - ge, J'en

c

mauge un pe - tit peu, J'en bois bien da - van - ta -

*a volonte*

*p*

c

- ge, J'en bois bien da - van - ta - - - - ge!

*p*

*ss*

c

## SCÈNE ET LECTURE

N<sup>o</sup> 3

EVA - LILY - CHŒUR.

Andante non troppo.  
(On parle.)

PIANO.

And<sup>te</sup> non troppo.  
Entrée d'EVA.

Piquante est la lec - tu - re

Pi-quant est la lec - tu - re

Piquante est la lec - tu - re

Vraiment à chaque li - vrai - son

Vraiment à chaque li - vrai - son

Vraiment à chaque li - vrai - son

Plus é - - trange a - ven - tu - re

Plus é - - trange a - ven - tu - re

Plus é - - trange a - ven - tu - re

*rit.*

Advient Advient à Ro - bin - sou

Advient Advient à Ro - bin - sou

Advient Advient à Ro - bin - sou

*rit.*

Moderato. LILY. (Exagérée)

Moderato.

*pp*  
*appassionato.*

Et ce nau - fra - gé so - li - tai -

L

- re Au - rait droit d'être glo - ri - eux S'il savait comme en An - gle -

*pp*

L. *ter - re Il a fait plu*

EVA. *Tais-toi folle, ou plu-tôt é - coule ma lec -*

L. *- ter de beaux yeux*

E. *tu - re rall.*

E. *Andantino. sans lenteur. pp*

1<sup>o</sup> G! Le pauvre sau - vage é - per - du d'effroi —  
 2<sup>o</sup> G! Car à con - sul - ter mou ca - lendrier —

E

Nos a - van - cer, ni prendre la fui - te  
C'est un Ven - dre - di qu'advint la ren - con - tre

E

Je fais quelques pas moi-même et l'iu - vi - te  
Et de ce jour - là, Ven - dre - di fit mon - tre

E

D'un geste a - mi - cal a - ve - nir vers moi  
Plus d'un cœur ai - mant, que d'un cœur guer - rier

E

Mon re - gard plus doux cal - me ses a - lar -  
Comme il é - tait nu des pieds à la tê -

E

- mes Si je l'ai sau - vé de ses en - ne - mis  
- te Je lui fa - bri - quai tout un vê - te - ment

E

Ce n'est pas sur lui tremblant et sou - mis  
Et quoique gé - né très vi - si - blement

E

Que je tour - ne - rais l'éclair de mes ar - mes;  
Il prit aus - si - tôt des airs de con - quê - te;

*cantabile.*

E

Lui crain - tif en - cor, mais o - bé - is - sant  
Puis je lui par - lai vou - lant qu'à son tour

*mf*

*dolce.*

E

S'ap - proche à son tour comme un chien fi - dé - -  
 Il pût par son nom nommer tou - te cho - - -

*pp subito.*

E

- le, De mon son de voix le plus ca - res -  
 - se, Mais le diô - le plus ba - vard cha - que

*pp*

E

- sant J'a - pai - se d'a - bord sa ter - reur mor - tel -  
 jours Ne sut plus bien - tôt res - ter bou - che clo -

E

- le Puis, par ma bon - té bien - tôt  
 - se Bref, il est co - quel, ba - vard

*pp*

E

en\_bar-di ——— Il tombe à mes pieds, que bai-se sa  
 é\_tour-di ——— Paresseux, gour-maud, Mais toujours fi-

E

bou - che Et dans mon dé - sert sau - va -  
 - de - le Et serait-ce hé - las la faute

E

et fa - rou - che Voi - là comme j'ai trou - vé Ven - dre -  
 au mo - de - le Voi - là comme j'ai dres - sé Ven - dre -

E

- di Voi - là comme il a trou - vé Ven - dre - di ———  
 - di Voi - là comme il a dres - sé Ven - dre - di ———

*ppp*

(Gai.)

E

LILY avec les SOPROS  
(Mystérieux)  
*pp*

Voi - là comme il à trou - vé Ven - dre -  
Voi - là comme il à dres - sé Ven - dre -

Ven - dre - di Ven - dre -

Ven - dre - di Ven - dre -

Ven - dre - di Ven - dre -

*pp*

*pp*

E

- di -  
- di -

- di -

- di -

- di -

8

*P léger.*

*rit.*

## DUETTO

N<sup>o</sup>. 4

EVA - BOUNDERBY.

**PIANO.**

All<sup>o</sup>

**BOUN.** All<sup>to</sup>

Sa - voûs-nous, quel sau - vage ar -  
 En ta fa - veur ta beau - té

*ff* *pp*

**EVA**

Nous ver - rous

**B**

- ri - ve Du fond de l'Ar - chi - pel in - dien,  
 plai - de Mais sa - voir quel gout est le sien,

E. *bien*

B. *poco rit.*  
Eu - cor faut - il qu'à tes vœux il sou -  
A ses re - gards tu peux pa - rai - tre

*légèr.* *poco rit.*

Ped \*

E. *à volonté.*  
Nous ver - rons bien Nous ver - rons bien

B. - cri - ve Peut -  
lai - de En -

*pp* *suivez.* *s*

B. être a - près un tel voy - a - ge L'hymen ne lui di - ra-t-il  
- fin, su - prême pers - pec - ti - ve Comme é - pou - seur, c'est un doy -

*p*

E. *Nous ver\_rons bien* \_\_\_\_\_

B. *rien* Et n'au\_rait-il que peur du ma\_ri\_ *à volonté*  
 - en Si par ha\_zard sa flam\_me était ré

*pp* *suivez*

E. *Nous ver\_rons bien, Nous ver\_rons bien. Blé\_ to\_* *rit.*

B. - a - ge  
 - ti - ve

*léger..*  
*pp*

*suivez.*

E. *ri\_ que Ni lo\_ ger que n'y font rien rien\_ rien\_* *pressez.*

*p* *pressez.*

*rall.* *a tempo.*

E. rien rien Je n'ai qu'une ré - pli -

B. *p* quel - le ré - pli -

*suivez.* *a tempo.*

*p*

*dolce* *pp*

E. - que Nous ver\_rons bien Nous ver\_rons bien!

B. - que Nous ver\_rons bien Nous ver\_rons bien!

*pp*

*ppp* *ff*

*All<sup>o</sup>*

8

# CHŒUR ET SCÈNE

EVA LILY ROBINSON CAPÉDIOU BOUNDERBY CHŒUR.

Op. 5

Allegro Moderato.

PIANO.

*f*  
C'est lui c'est lui sur son pas\_sage Nous ac\_cou\_rons  
C'est lui c'est lui sur son pas\_sage Nous ac\_cou\_rons  
C'est lui c'est lui sur son pas\_sage Nous ac\_cou\_rons

*ff*

Des en\_vi\_rons A\_p\_rès un aus\_si long voy\_a\_ge  
Des en\_vi\_rons A\_p\_rès un aus\_si long voy\_a\_ge  
Des en\_vi\_rons A\_p\_rès un aus\_si long voy\_a\_ge

Fê\_ter le jour de son re\_tour A ses tra\_vaux ren\_  
Fê\_ter le jour de son re\_tour A ses tra\_vaux ren\_  
Fê\_ter le jour de son re\_tour A ses tra\_vaux ren\_

*ff*

dons jus-ti - ce De tous les cœurs — à

dons jus-ti - ce De tous les cœurs — à

dons jus-ti - ce De tous les cœurs — à

Pu - nisson Qu'un seul cri joy - eux re - tentis - se

Pu - nisson Qu'un seul cri joy - eux re - tentis - se

Pu - nis - son Qu'un seul cri joy - eux re - tentis - se

hip hip! hur - rah hip hip! hur -

hip hip! hur - rah hip hip! hur -

hip hip! hur - rah hip hip! hur -

rah hip hip hur\_rah Pour

rah hip hip hur\_rah Pour

rah hip hip hur\_rah Pour

8

*ff*

Ro bin son!

Ro bin son!

Ro bin son!

*ff*

ROBINSON. *All<sup>to</sup> Mod<sup>to</sup>*

*De ces vi - vats vrai -*

*All<sup>to</sup> Mod<sup>to</sup>*

*ff* *p* *p*

R. *ment j'ai hon - te Mes bons a - mis et si vous par - ta - gez ma foi Que*

R. *vo - tre lou - an - ge re - mon - te vers le*

*rit.*

*suivez. mf*

R. *ciel qui veil - la sur moi*

*dolce. p*

C. *A Mon - sieur Boucher - by Souf - frez qu'on vous pré -*

*tr*

C. sen - te

ROB.  
Je suis tou - ché Mon - sieur, De

R. Pac - cueil qu'il m'a fait

BOUN.  
Comme en un cau - che -

EVA.  
Com - ment le trou - ves - tu?

LILY.  
Très

B. - mar je res - te stu - pé - fai - te

L. *charmant en ef - fet — A - vec sa belle al - lu - re Et*

L. *sa mine im - po - san - te*

*Moderato.* EVA. *Incon - nu je l'ai - mais, je l'ai -*

*Mod<sup>to</sup> appassionato.*

*pp*

*All<sup>o</sup>*

*All<sup>o</sup>*

*pp* *p*

*mais — Que se - ra - ce au jour - d'hui Mais Lily*

E. *Plus lent.*

Hâtons-nous Et fais qu'on se re - ti - re — Et que mon

*rall.*

E. *Plus lent.*

pè - re pour peu qu'il le dé - si - re Puisse res - ter seul a - vec

*p* *suivez.*

1<sup>o</sup> Tempo. SOPRANOS. *f*

lui — C'est lui c'est lui sur son pas - sa - ge

TÉNORS. *f*

C'est lui c'est lui sur son pas - sa - ge

BASSES. *f*

C'est lui c'est lui sur son pas - sa - ge

1<sup>o</sup> Tempo. *ff*

Nous ac\_cou\_rons Des en\_vi\_rons A\_p\_rès un aus -

Nous ac\_cou\_rons Des en\_vi\_rons A\_p\_rès un aus -

Nous ac\_cou\_rons Des en\_vi\_rons A\_p\_rès un aus -

si long voy\_a\_ge Fé\_ter le jour De son re\_tour

si long voy\_a\_ge Fé\_ter le jour De son re\_tour

si long voy\_a\_ge Fé\_ter le jour De son re\_tour

A ses tra\_vaux ren\_dons jus\_ti\_ce

A ses tra\_vaux ren\_dons jus\_ti\_ce

A ses tra\_vaux ren\_dons jus\_ti\_ce

De tous les cœurs — à Pu — nis — son

De tous les cœurs — à Pu — nis — son

De tous les cœurs — à Pu — nis — son

Qu'un seul cri joy — eux re — tentis — se hip hip hur —

Qu'un seul cri joy — eux re — tentis — se hip hip hur —

Qu'un seul cri joy — eux re — tentis — se hip hip hur —

— rah — hip hip hur — rah —

— rah — hip hip hur — rah —

— rah — hip hip hur — rah —

hip hip hur-rah! Pour Ro-bin  
hip hip hur-rah! Pour Ro-bin  
hip hip hur-rah! Pour Ro-bin

8

*sf*

- son!  
- son!  
- son!

*dolce.*  
*p*

8-1

*pp*

## MUSIQUE DE SCÈNE

No. 5 bis

All<sup>o</sup> Moderato.

(Ou parte.)

PIANO

*pp*

Euchañez.

## COUPLETS

N<sup>o</sup>. 6

EVA.

M<sup>te</sup> de Valse.

PIANO. *ff*

Andante non troppo.  
(Tendrement.)

E

1<sup>re</sup> c<sup>te</sup>: C'est le hé - ros que je voyais en rê - ve Le fier ma -  
2<sup>d</sup> c<sup>te</sup>: Tout est plai - sant sa faille et son al - lu - re Son air al -

*pp dolce.*

E

- rin pour qui cou - lait mes pleurs - Quand au fra - gés sur sa déserte  
- tier et si doux à la fois Son clairre - gard sa lan - gue cheve -

*p dolce.*

*poco rall.*

E

grè - ve Il me sem - blait plus grands que ses mal - heurs  
- lu - re Sa grande barbe et le son de sa voix

*p* *sussez*

a Tempo.

E

Comme il est fait Je ne saurais le dire, Mais de le voir j'avais comme un frisson.  
Enfin courant les mers et les grands ports, Il est vêtu d'une étrange fa-  
*pp* *suivez.*

M<sup>te</sup> de Valse.

E

- son Et malgré moi Mon cœur sou-pi-re: — Qu'il est  
- çou Et comme moi Vous di-rez tou-tes: —

*M<sup>te</sup> de Valse.*

E

beau, — qu'il est beau, — Qu'il est beau Monsieur Robin-son, —  
*tres doux.*

*pp*

*poco rit.*

a Tempo.

E

— Qu'il est beau, — Qu'il est beau, — Qu'il est beau Monsieur Ro-bin-son.

*a Tempo.*

*pp* *mf poco rit.* *dim.* *pp*

( Toutes les femmes . )

*pp*

son! — qu'il est beau — qu'il est beau — qu'il est

*pp*

qu'il est beau — qu'il est beau — qu'il est

EVA avec les 1<sup>rs</sup> SOP *mf*

beau Mon\_sieur Ro\_bin\_son — Qu'il est beau — qu'il est

*mf*

beau Mon\_sieur Ro\_bin\_son — Qu'il est beau — qu'il est

*pp* *ral - ten - tan - do.*

beau Qu'il est beau Mon\_sieur Ro\_bin\_son —

*pp*

beau Qu'il est beau Mon\_sieur Ro\_bin\_son —

*dim.* *pp* *ral - ten - tan - do.* *Plus vite.* *sf*

No. 6<sup>bis</sup>

## SORTIE

Allo Moderato.

PIANO *pp*

M<sup>te</sup> de valse.

*pp* *pp*

The fourth system continues the waltz tempo and mood. The right hand has a prominent melodic line with some grace notes, while the left hand provides a rhythmic accompaniment.

Lento.  
avec expression

The fifth system is marked 'Lento' and 'avec expression'. The tempo is further reduced, and the right hand has a more expressive, sustained melodic line. The left hand accompaniment is more sparse.

en ralentissant

The sixth system is marked 'en ralentissant', indicating a further decrease in tempo. The piece concludes with a final melodic flourish in the right hand and a sustained chord in the left hand.

## FINALE

N<sup>o</sup>. 7

LILY. ROBINSON. CAPÉDIOU. BOUNDERBY. CHŒUR

All<sup>o</sup>. Moderato.

(Bruit de cloches dans les coulisses)

PIANO.

*bien détaché.*

d'un ap - pel im - pé - ri - eux Re - ten - tis - sant nous dou - ne Le  
 d'un ap - pel im - pé - ri - eux Re - ten - tis - sant nous dou - ne Le  
 d'un ap - pel im - pé - ri - eux Re - ten - tis - sant nous dou - ne Le

si - gnal des a - dieux Du port la clo - che  
 si - gnal des a - dieux Du port la clo - che  
 si - gnal des a - dieux Du port la clo - che

son - ne Le si - gnal du dé -  
 son - ne Le si - gnal du dé -  
 son - ne Le si - gnal du dé -

part

part

CAP

A - dieu, A - dieu, A - dieu porte Ply -

part

8-7

*p*

c

- mouth si di - gue de lou - an - ges

c

Et par le doux es - poir - dure tour em - bel -

*poco rit.* a Tempo.

c

- li A - dieu Soyez char - mant ou j'ai compté trois

*poco rit.*

*p*

Allarg.

C. *an - ges A - dieu Ply -*

C. *mouth A dieu Ply - mouth A - dieu Li - ly*

B. *A - dieu nos tou - tes*

*suivez.*

B. *bel - les Les - voi - les des grands mâts Ou - vent dé - ja leurs ai - les Ne*

T. *A - dieu nos tou - tes bel - les Les - voi - les des grands*

B. *nous ou - bli - ez pas A - dieu Les - voi - les des grands*

A - dieu mar - ti - si - fi - cation - ne  
 mats Ou - vrent dé - jà leurs ai - les Ne nous ou - bli - ez pas Soy - ez fi - dè - les Ne  
 mats Ou - vrent dé - jà leurs ai - les Ne nous ou - bli - ez pas A - dieu Ne

nous ou - bli - ez pas A - dieu ne nous ou - bli - ez pas  
 nous ou - bli - ez pas A - dieu ne nous ou - bli - ez pas  
 nous ou - bli - ez pas A - dieu ne nous ou - bli - ez pas

LILY.  
 CAP.  
 Tout est prêt.  
 Quand je vu ces maudits ces ba - ga - ges

EVA, Récit à volonté.

L. *Nous partons* *Tous, sur le*

C. *Vous partez?*

*8*

*ff* *suivez.*

E. *roi Richard Mesuré.* *Aujourd'hui*

*Comment il se pour - rait — Vous quittez ces ri - va - ges?*

*Comment il se pour - rait — Vous quittez ces ri - va - ges?*

*Mesuré.*

*mf*

E. *rit.* *même est sans re - tour*

*Brillante*

*ff*

*tr*

## COUPLETS DE LA CARAVELLE

EVA.

Allegro Moderato.

EVA. 

PIANO.

Al - lons par - tous et  
Al - lons par - tous mais

quel - le joi\_e Est - il plai\_sir plus é - mou\_vant Quand  
quel - le fê\_te Si mon réve s'ex - au - gant mieux de

sous le so\_Leil qui flamboie La grande voi\_les'ouvre au  
vois é - clater la tempête Et mu - gir les flots a - ri -

*poco animato.*revenez au 1<sup>er</sup> Tempo

E. *poco animato.*

vent Et le dé - sir qui me con - su - me Le ciel l'ex -  
- eux Ou si l'en - ne - mi nous as - sail - le S'il faut com -

E.

- auce en sa bon - té Et la vague ou blanchit Pé -  
- bat - tre quelque jour La vic - toire a - près la ba -

E. *rit.*

- eu - me Va bé - nir mon rêve enchan - té  
- tail - le Et le tri - om - phe du re - tour

*rit.*

*f* *pp*

*a Tempo, bien rythmé.*

E. *a Tempo.*

O voi - le blanche ou - vre ton ai - le Et sur les flots com -

*pp*

E  
 me un fris\_sou Vo - gue vo - gue la ca - ra - vel - le

E  
 Qui por\_te - ra Miss Ro - bin\_sou Vo - gue vo - gue la

*rit.* *pressez*

*rit.* *pressez.*

*pp*

E  
 ca - ra vel - le Vo - gue vo - gue la ca - ra vel - le

*rall.*

*rall.*

*cres - cen - do.*

E  
 Qui por - te - ra Miss Ro - bin -

*élargissez.* *doux. rit.* *(Court.)*

*élargissez.* *pp*

*mf* *pp* *suivez.*

E. *pp*  
 O voi - le blancheou - vre ton ai - le  
 O voi - le blancheou - vre ton ai - le  
 O voi - le blancheou - vre ton ai - le

*pp*

*cresc.*  
 Et sur les flots comme un fris - son Vo - gue, vo - gue la  
 Et sur les flots comme un fris - son Vo - gue, vo - gue la  
 Et sur les flots comme un fris - son Vo - gue, vo - gue la

*cresc.*

*cen - do. mf*  
 ca - ra - vel - le Qui por - te - ra Miss Ro - bin - son  
 ca - ra - vel - le Qui por - te - ra Miss Ro - bin - son  
 ca - ra - vel - le Qui por - te - ra Miss Ro - bin - son

*cresc.*

*pressez.* *rit.*

E Vo - gue vo - gue la - ca - rayel - le Vo - gue vo - gue la - ca - rayel - le

*pp* *cresc.*

Vo - gue vo - gue Vo - gue ca - rayel - le

*pp*

Vo - gue vo - gue Vo - gue ca - rayel - le

*pp*

Vo - gue vo - gue ca - rayel - le Vo - gue vo - gue ca - rayel - le

*pp* *pressez.*

*pp* *cresc.*

*élargissez.* *rit.*

E Qui por - te - ra — Miss Ro - bin - son —

Qui por - te - ra — Miss Ro - bin - son —

Qui por - te - ra — Miss Ro - bin - son —

Qui por - te - ra — Miss Ro - bin - son —

*élargissez.* *rit.* *Plus vite.*

*f* *ff*

E.

AL-

BOUNDERBY.

*pressez.*

C'est ab -

B.

All<sup>o</sup>

- sur - de, stu - pide et ça n'a pas de nom, De par - tir

All<sup>o</sup>

*p*

B.

*pressez.*

Moderato.

et j'au - rais mieux fait de di - re non!

ROB.

R.

*pressez.*

Moderato.

Pou - viez

*espressivo.*

R. vous ré\_sis - ter à cel\_te voix si chè\_re Et quand je me sou -

R. - viens Des maux souf\_ferts ja - dis, je n'eu puis ac\_en - ser que

R. moi qui mau\_vais fils, Fus pu\_ni pour a - voir en\_freint l'ordred'un

BOUN. All<sup>o</sup>

B. Eh bien puis qu'il le faut sa\_chons nous

R. pi - re

All<sup>o</sup>

B. ré - si - guer

EVA, LILY et SOPRANOS *f*  
Al - lons puis qu'il le faut sa - chez-vous

CAPÉDIOU avec les TÉNORS. *f*  
Al - lons puis qu'il le faut sa - chez-vous

ROBINSON avec les BASSES. *f*  
Al - lons puis qu'il le faut sa - chez-vous

B. Vous mes en - fants veil - lez sur mes af - fai -

ré - si - guer

ré - si - guer

ré - si - guer

*p léger*

B.

- res Au re

*f* En route allons ô le meilleur des pè - res

*f* En route allons ô le meilleur des pè - res

*f* En route allons ô le meilleur des pè - res

B.

- voir Au re - voir Ah! j'allais ou - bli -

Au re - voir Au re - voir

Au re - voir Au re - voir

Au re - voir Au re - voir

*f* *p* *f* *p*

B.

- er

Quoi donc      quoi donc      quoi donc      quoi

Quoi donc      quoi donc      quoi donc      quoi

Quoi donc      quoi donc      quoi donc      quoi

*mf*

Mon ro - sier      Sur lui moi seul sau - rai veil -

donc      Son ro - sier

donc      Son ro - sier

donc      Son ro - sier

*P léger.*

## CAP. et LILY.

Son ro - sier Sur lui seul il sau - ra veil -

Son ro - sier Sur lui seul il sau - ra veil -

Son ro - sier Sur lui seul il sau - ra veil -

Son ro - sier Sur lui seul il sau - ra veil -

*cresc.*

ler

*pressez.*

ler Gardezvous d'oubli - er — Gardezvous d'oubli - er — Gardezvous d'oubli - er

ler Gardezvous d'oubli - er — Gardezvous d'oubli - er — Gardezvous d'oubli - er

ler Gardezvous d'oubli - er — Gardezvous d'oubli - er — Gardezvous d'oubli - er

vo - tre ro - sier Gardezvous d'oubli - er — gardezvous d'oubli - er —

vo - tre ro - sier Gardezvous d'oubli - er — gardezvous d'oubli - er —

vo - tre ro sier Gardezvous d'oubli - er — gardezvous d'oubli - er —

EVA.

Par - tous —

*rit.*

— Gardezvous d'oubli - er vo - tre ro - sier —

— Gardezvous d'oubli - er vo - tre ro - sier —

— Gardezvous d'oubli - er vo - tre ro sier —

E. *p.*  
O voi - le blanche ou - vre ton ai - le

*ff*  
O voi - le blanche ou - vre ton ai - le

*ff*  
O voi - le blanche ou - vre ton ai - le

O voi - le blanche ou - vre ton ai - le

*rit*  
*ff*

E. Et sur les flots comme un fris - son Vo - gue, vo - gue la

Et sur les flots comme un fris - son Vo - gue, vo - gue la

Et sur les flots comme un fris - son Vo - gue, vo - gue la

Et sur les flots comme un fris - son Vo - gue, vo - gue la

ceu - - - do.

E. ca - ra - vel - le Qui por - te - ra Miss Ro - bin - son

ca - ra - vel - le Qui por - te - ra Miss Ro - bin - son

ca - ra - vel - le Qui por - te - ra Miss Ro - bin - son

ca - ra - vel - le Qui por - te - ra Miss Ro - bin - son

*pressez.*

E. Vo - gue vo - gue la ca - ra - vel - le Vo - gue vo - gue la

*pressez.*

Vo - gue vo - gue la ca - ra - vel - le Vo - gue vo - gue la

Vo - gue vo - gue la ca - ra - vel - le Vo - gue vo - gue la

Vo - gue vo - gue la ca - ra - vel - le Vo - gue vo - gue la

*pp* *pressez.* *crese.*

*rit.* *f* *élargissez.*

E. Ca - ra - vel - le Qui por - te - ra - Miss

Ca - ra - vel - le Qui por - te - ra - Miss

Ca - ra - vel - le Qui por - te - ra - Miss

Ca - ra - vel - le Qui por - te - ra - Miss

*rit.* *élargissez.*

*ff*

*1<sup>o</sup> Tempo animato.*

E. Ro - bin - son Vo - gue la ca - ra - vel - le A - dieu Miss Ro -

Ro - bin - son Vo - gue la ca - ra - vel - le A - dieu Miss Ro -

Ro - bin - son Vo - gue la ca - ra - vel - le A - dieu Miss Ro -

Ro - bin - son Vo - gue la ca - ra - vel - le A - dieu Miss Ro -

*1<sup>o</sup> Tempo animato.*

*ff*

E.

- son Vo - gue la ca - ra - velle A - dieu Miss Ro - bin -

- son Vo - gue la ca - ra - velle A - dieu Miss Ro - bin -

- son Vo - gue la ca - ra - velle A - dieu Miss Ro - bin -

- son Vo - gue la ca - ra - velle A - dieu Miss Ro - bin -

E.

- son A - dieu Miss Ro - bin - son Miss Ro - bin -

- son A - dieu Miss Ro - bin - son Miss Ro - bin -

- son A - dieu Miss Ro - bin -

- son A - dieu Miss Ro - bin -

8

*Large.*

- son. \_\_\_\_\_

- son. \_\_\_\_\_

- son. \_\_\_\_\_

- son. \_\_\_\_\_

*Large.*

*ff* *ff*

*pressez.*

*pressez.*

8

# ACTE II

## INTRODUCTION - GIGUE ET MENUET.

№ 8

LILY - CAPÉDIOL - CHŒUR.

All<sup>o</sup> vivo.

PIANO.

*f*  
 Di - gue di - gue di - gue di - gue don  
*f*  
 Di - gue di - gue di - gue don  
*f*  
 Di - gue di - gue di - gue don  
*ff*

Dan - sez la gi - gue Mons - ses dan - sez donc di - gue  
 Dan - sez la gi - gue Dan - sez donc di - gue  
 Dan - sez la gi - gue Dan - sez donc di - gue

di - gue di - gue di - gue don En mesure et sans fa - ti - gue  
 di - gue di - gue don Mous - sail - lons Al -  
 di - gue di - gue don Mous - sail - lons Al -

*pp*

Mous\_sau\_lous al\_lous Di\_gue di\_gue di\_gue sur la

*pp*

\_lous al\_lous Di\_gue di\_gue di\_gue sur la

*pp*

\_lous al\_lous Di\_gue di\_gue di\_gue sur la

*ff* *pp* *cresc.*

poin\_te des ta\_lous Dan\_ssez donc la gi\_gue di\_gue

poin\_te des ta\_lous Dan\_ssez donc la gi\_gue

poin\_te des ta\_lous Dan\_ssez donc la gi\_gue

*s*

*pp* *cresc.*

di\_gue di\_gue don Di\_gue di\_gue di\_gue sur la

*pp*

di\_gue don Di\_gue di\_gue di\_gue sur la

*pp* *cresc.*

di\_gue don Di\_gue di\_gue di\_gue sur la

*pp*

poin - te des ta - lous Dan - sez donc la gi - gue di - gue  
 poin - te des ta - lous Dan - sez donc la gi - gue  
 poin - te des ta - lous Dan - sez donc la gi - gue

*f*

di - gue di - gue don  
 di - gue don Vi - ve le gin et le wis -  
 di - gue don Vi - ve le gin et le wis -

Un peu moins vite .

*ff*

Un peu moins vite .

- ky Qui nous font l'â - me gaie et qui du voy -  
 - ky Qui nous font l'â - me gaie et qui du voy -

Nous rap\_pel\_lent et

a - gea - brè - geant le cours \_\_\_\_\_ Nous rap -

a - gea - brè - geant le cours \_\_\_\_\_ Nous rap -

LILY

PAn - gle terre et Vi - ve le gin et le wis -

- pel - lent nos a - mours

- pel - lent nos a - mours

- ky \_\_\_\_\_ Vi - ve le gin et le wis -

Vi - ve le gin et le wis - ky

Vi - ve le gin et le wis - ky

Vi - ve le gin et le wis - ky

*mf*

L

- ky

*p*

Vive le gin et lewis - ky Vi - ve le gin et le wis -

*p*

Vive le gin et lewis - ky Vi - ve le gin et le wis -

*p*

Vive le gin et lewis - ky Vi - ve le gin et le wis -

*f* *p*

L

Di - gue Di - gue di - gue di - gue don Dan - sez la gi - gue

*pp*

- ky Dig di - gue don Di - gue di - gue

*pp*

- ky Dig di - gue don Di - gue di - gue

*pp*

- ky Dig di - gue don Di - gue di - gue

*pp*

L.

Mousses dansez donc di - gue di - gue Di - gue di - gue don

Di - gue don di - gue Di - gue don

Di - gue don di - gue Di - gue don

Di - gue don di - gue Di - gue don

L.

En me - sure et sans fa - ti - gue Mous - sail - lons al - lons

Al - lons Mous - sail - lons Di - gue

Al - lons Mous - sail - lons Di - gue

Al - lons Mous - sail - lons Di - gue

Di - gue di - gue di - gue don Dan - sez la gi - gue

Di - gue di - gue don Dan - sez la gi - gue

Di - gue di - gue don Dan - sez la gi - gue

Mous - ses dan - sez donc Di - gue di - gue di - gue di - gue

dan - sez donc Di - gue di - gue di - gue

dan - sez donc Di - gue di - gue di - gue

- don En mesure et sans fa - ti - gue Moussail - lons al - lons

- don Mous - sail - lons al - lons al - lons

- don Mous - sail - lons al - lons al - lons

## LILY.

L

Di - gue di - gue di - gue sur la poin - te des ta - lous Dan - sez donc la

*pp*

sur la poin - te des ta - lous Di - gue

*pp*

sur la poin - te des ta - lous Di - gue

*pp*

sur la poin - te des ta - lous Di - gue

*pp*

L

gi - gue Di - gue di - gue di - gue don Di - gue di - gue di - gue sur la

*pp*

di - gue dan - sez donc Sur la poin - te

*pp*

di - gue dan - sez donc Sur la poin - te

*pp*

di - gue dan - sez donc Sur la poin - te

*pp*

L.

poin\_tedes ta\_lous Dan\_sезде la\_gi\_guedi\_gue Di\_gue-di\_gue  
 des ta\_lous di\_gue di\_gue Dan\_sез  
 des ta\_lous di\_gue di\_gue Dan\_sез  
 des ta\_lous di\_gue di\_gue Dan\_sез

L.

- don  
 - done Di\_gue di\_gue di\_gue sur la\_poin\_te des ta\_lous  
 - done Di\_gue di\_gue di\_gue sur la\_poin\_te des ta\_lous  
 - done Di\_gue di\_gue di\_gue sur la\_poin\_te des ta\_lous

Dan - sez donc la gi - gue Di - gue Di - gue di gue don Di - gue di gue  
 Dan - sez donc la gi - gue Di - gue don Di - gue di gue  
 Dan - sez donc la gi - gue Di - gue don Di - gue di gue

Di - gue sur la poin - te des ta - lons Dan - sez la gi - gue Di - gue  
 Di - gue sur la poin - te des ta - lons Dan - sez la gi - gue  
 Di - gue sur la poin - te des ta - lons Dan - sez la gi - gue

Di - gue di - gue don  
 Di - gue don  
 Di - gue don

8<sup>va</sup> (Ondanse) Pressez jusqu'à la fin.

L. *diou vous res\_tez mu \_ et*

C. *Je trou\_ve vo \_ tre gi \_ gue*

*cap.*

*crese.*

C. *bê \_ te Qui pour moi ne vaut pas un gentil me\_nu \_*

*8*

*suivez.*

*M<sup>t</sup> de menuet.*

C. *\_ et C'est la dan \_ se de gen \_ til*

*Le me\_nu \_ et*

*Le me\_nu \_ et*

*Le me\_nu \_ et*

*M<sup>t</sup> de Menuet.*

*pp*

c. 

hom - me Et je puis si tel est vo - tre dé - sir Vous

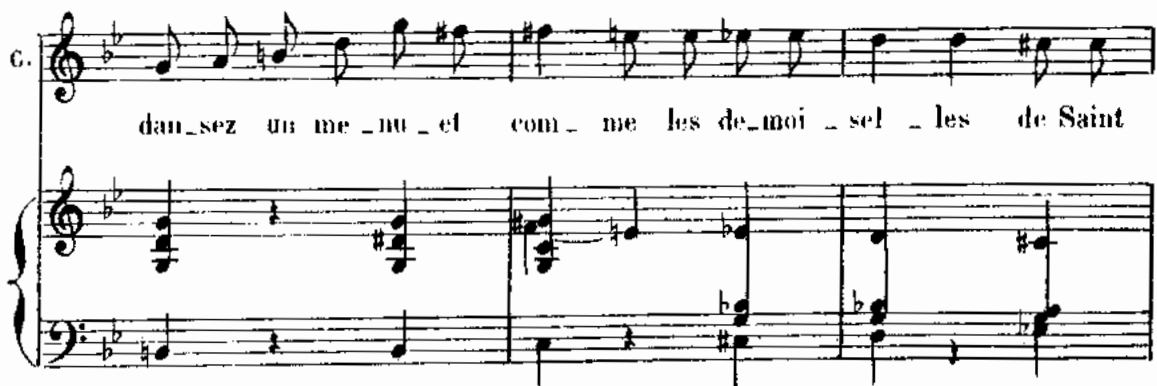
c. 

dan - sez un me - nu - et com - me les de - moi - sel - les de Saint

*poco animato.*

c. 

Cyr *rit.*

*poco animato.*

M<sup>l</sup> de Mennest.

c. 

Quand ces no - bles de - moi - sel - les Eu pré - sen -

M<sup>l</sup> de Mennest.

*pp*

- ce du grand roi Es - quissaient les pas - tou - rel - les A - vaient el - les

*dolce.*

au - tant de grâ - ce que moi Pour fai - re

*p*

la ré - ve - ren - ce El - les s'im - pli - naient très bas Tra -

- çant des pieds et des bras Comme u - ne cir - con - fe - ren -

*tr*

- ce Et que vit la cour de Fran - ce A ce pas ne

ver - rait pas de dif - fé - ren - ce Quand ces no -

- bles de - moi - sel - les En pré - sen - ce du grandroi

Es - quissaient les pas - tou - relles A vaient el - les Au - tant de grâ - ce que

*pressez .*

moi Mais il faut dans le bal - let Et de Poil et du mol -

- let Etsur tout ê - tre flu - et Pour danser le me - nu - et Pour dan -

- ser pour dan - ser pour dan - ser le me - nu -

The third system shows the vocal line with trills (tr) over the notes 'nu' and 'ser'. The piano accompaniment continues with rhythmic patterns and chordal support.

- et

ORAGE

Op. 9

All<sup>o</sup> Moderato.  
(On parle.)

PIANO.

*cres - - - cen - - - do p*

*pp*

*pp*

All<sup>o</sup> ma non troppo, *cres.*

*do.*

*con fuoco*

*ff*

*ff*

*ff*

*con fuoco*

*ff*

La tem - pé - te se dé - chaî - ne

La tem - pé - te se dé - chaî - ne

La tem - pé - te se dé - chaî - ne

La tem - pé - te se dé - chaî - ne

Et dans le ciel obs - cur - ci -

Et dans le ciel obs - cur - ci -

Et dans le ciel obs - cur - ci -

Le vent souf - fle com - me

Le vent souf - fle com - me

Le vent souf - fle com - me

li C'e - tail no - tre

li C'e - tail no - tre

li C'e - tail no - tre

fin pro - chai - ne  
 fin pro - chai - ne  
 fin pro - chai - ne

Vous tremblez  
 Oui mal gré vo tre ri re mo

queur

R.

J'ai peur le danger presse Et la

*pp dolce.*

EVA.

terre est loin - tai - ne Qu'ai-je à crain -

*pp*

BOUX.

- dresur vo - tre - cour Pas de vai - ne fan - fa - ron -

*mf*

B.

- na - de Je ne sens ma - la - de, ma -

B. *la - de*      *Ren - trons ma fil - le*  
ROBINSON.  
R. *Oui ren - trez*

*p*  
*pp*

EVA.  
*Vous man - quez de cou - ra -*

*sfz*

E. *- ge* *Moi je veux je - ter à l'o - ra -*

*sfz*      *sfz*      *sfz*

E. *- ge mon gai re - frain*      *Comme un der - nier dé -*

*sfz*

Plus vite que la 1<sup>re</sup> fois .

E. *fi* *Sif*

E. *pp*

- flez an - tans ton - ner - re gron - de Dé - chire é - clair l'ou -

E.

- bre des cieux U - ne joie in - ten - se n'inou - de

E.

Je marche en un rê - ve joy - eux Sur mon

E. *rit.* *a Tempo.*

- bord c'est moi qui com - man - de Et quel le gloi - re Quand on

E. va — Dans la Ga - zet - te de Hol - lan - de Par -

E. *rit.* *a Tempo.*

- ler du Ca - pi - taine E - va En fu - reur que la

*f* *suivez* *pp*

F. mer est bel - le Elle accom - pa - gne ma chanson

Vo - gue vo - gue la ca - ra - vel - le Qui por - te - ra Miss

Ro - bin - son Vo - gue vo - gue la ca - ra - vel - le

Vo - gue vo - gue la ca - ra - vel - le Qui por - te -

*ff élargissez.*

- ra Miss Ro - bin -

*rall.*

All<sup>o</sup>. agitato .

*tranquille.*

Entrée de VENDREDI.

## DUETTO\_BAMBOULA

No. 10

VENDREDI\_SAMEDI

Allegretto.

PIANO.

De\_ puis que bon maî\_ tre est par\_ ti  
Com\_ me bon maî\_ tre é\_ tait ché\_ ri

Pas\_ ser roy\_ aume à Vendre\_ di  
Sa\_ me\_ di ché\_ rit Vendre\_ di

Ven\_ dre\_ di

Ils dansent.

A\_ pris sa ha\_ che et son fu\_ sil  
Moi pro\_ me\_ ner par li ser\_ vi

*dim.* *pp léger.* *pp léger.*

v. Pour comman\_der à Sa\_me\_di  
Et fai\_re tout por\_ter a li

s. Sa - me - di.

v. Ils dansent.  
A prisson pa - ra\_sol aus\_si  
Boire et man\_ger bon ap\_pé\_fit

v. Pour ombra\_ger teint si jô\_li  
Fai redo do jus qu'ami di

s. Très jo - li  
A mi - di

v. Ils dansent.  
Et dans l'île en maître éta\_bli  
Mais si par\_tir un jour aus\_si

Quoi qu'il fit li fait comme li  
 Pas serroy - aune à Sa - me - di  
 Com me li  
 A Bi bi

Ils dansent.  
 Qu'en dit Sa - me - di  
 Ce qui dit Sa - me -

Mer - ci Qu'en  
 - di C'est qui dit toutain - si qu'à di Vendre - di

dit Sa - me - di

Ce qui dit Sa - me - di C'est qui

Mer - ci Mer - ci

dit tout ain - si qu'à dit Ven - dre - di Mer - ci

*dim.* *ff*

MUSIQUE DE SCÈNE

№. 10<sup>bis</sup>

*Aud<sup>te</sup> espressivo.*

PIANO.

## ROMANCE

N<sup>o</sup>. 11

EVA.

*And<sup>te</sup> non troppo.*

PIANO.

*mf espressivo*

*pp*

EVA.

Je l'aimais sans le comat - tre En se - cret pressen - ti - ment  
 Les des - fin qui nous sé - pa - re N'enchaîne en rien l'a - ve - nir

E.

Dans mon cœur a - vait fait naî - tre Cet a - mour pur et char - mant  
 Le ciel n'est pas bar - ba - re Pour vouloir nous désa - nir

*animato.*

E.

Tel il n'ap - pa - rais - sait dans l'i - dé - al du rê - ve  
 Je re - ver - rai ce - lui vers qui mon cœur s'é - lè - ve

*animato.*

*p*

E. Et je l'ai re-trou-vé dans la ré-a-li-té  
Ce lui de qui j'at-tends tou-te fé-li-ci-té

*pp* suivez.

Simplement et sans lenteur.

E. Et doutant d'un bonheur dont l'heure fuit si brève

*p* *cresc.* *pp* *dulce.*

*a volonte.*

E. Je sens la que je l'ai-me et pour l'é-ter-ni-té je sens la que je

*p* *rit.* *pp* *suivez.*

*rall.* *S*

E. l'aime et pour l'é-ter-ni-té

*pp* *cresc.*

## QUARTETTE

*Allegretto.* *leggiero*  
(Très gai.)

EVA.  En fin nous a\_vons

LILY.  En fin nous a\_vons

CAPÉDIOU.  En fin nous a\_vons

BOUNDERBY.  En fin nous a\_vons

PIANO  *Allegretto.* *ff* *p*

 fait nau - fra - ge Et le re\_mous heu - reux re\_mous

 fait nau - fra - ge Et le re\_mous heu - reux re\_mous

 fait nau - fra - ge Et le re\_mous heu - reux re\_mous

 fait nau - fra - ge Et le re\_mous heu - reux re\_mous

*f*

E. Nous à élément en son cour - roux Tous qua tre je - tés au ri -

L. Nous à élément en son cour - roux

G. Nous à élément en son cour - roux

B. Nous à élément en son cour - roux

(rires.)

E. va - - ge Ah ah ah ah En fimois a\_vous fait nau -

L. va - - ge Nous a\_vous fait nau - fra -

G. va - - ge Nous a\_vous fait nau - fra -

B. va - - ge Nous a\_vous fait nau - fra -

E. fra - - - ge ah ah ah ah

L. - ge Ah ah ah ah En - fin nous a - vous

C. - ge Ah ah ah ah En - fin nous a - vous

B. - ge Ah ah ah ah En - fin nous a - vous

E. ah En - fin nous a - vous fait nau - fra - - - ge

L. fait nau - - - fra - - - ge

C. fait nau - - - fra - - - ge

B. fait nau - - - fra - - - ge

*cresc.* *mf*

C. *rit. moroso.*

Et l'on se peut ex ta si er — D'è tre sauf tous et mon ro

*pp* *suivie.*

E. Ah ah ah ah Ah ah ah ah ah

L. Ah ah ah ah Ah ah ah ah ah

C. Ah ah ah ah Ah ah ah

B. sieur Ah ah ah ah Ah ah ah

(rire aux éclats.)

E. ah Ah ah ah ah ah ah ah ah ah ah ah ah ah

L. ah Ah ah ah ah ah ah ah ah ah ah ah ah ah

C. ah Ah ah ah ah ah ah ah ah ah ah ah ah ah

B. ah Ah ah ah ah ah ah ah ah ah ah ah ah ah

*leggero.*  
Très gai.

E. En - fin nous a - vous fait nau - fra - ge Et le re - nous heu -

L. En - fin nous a - vous fait nau - fra - ge Et le re - nous heu -

C. En - fin nous a - vous fait nau - fra - ge Et le re - nous heu -

B. En - fin nous a - vous fait nau - fra - ge Et le re - nous heu -

*e legato.*

E. - reux re - nous Nous a clé - ment en son cour -

L. - reux re - nous Nous a clé - ment en son cour -

C. - reux re - nous Nous a clé - ment en son cour -

B. - reux re - nous Nous a clé - ment en son cour -

E. *- roux* Tous qua\_tre je\_tés au ri\_va - ge

L. *- roux* Nous a\_vous

C. *- roux* Nous a\_vous

B. *- roux* Nous a\_vous

*pires.*

E. ah ah ah ah ah En\_fin nous a\_vous fait nau - fra -

L. fait nau - fra - ge Ah ah ah

C. fait nau - fra - ge Ah ah ah

B. fait nau - fra - ge Ah ah ah

E. *ge* Ah ah ah ah ah En fin nous a vous fait nau

L. ah En fin nous a - vous fait nau -

C. ah En fin nous a - vous fait nau -

B. ah En fin nous a - vous fait nau -

*calando.*

E. - fra - ge J'en ai vrai - ment qu'à souhai - ter Le ciel se

L. fra - ge

C. fra - ge

B. fra - ge

E  
plaît à me gê - ter

L.  
Le ciel eut pu de ce coup

E.  
Ne pas gê - ter ma robeain - si

L.  
Mais sous l'aver - se qui tom -

E.  
J'é - tais trempé comme un bar - bet

L.  
- bait Et moi j'ai

B. *- tant bu d'eau de mer Que j'en gar - de le gout a -*

en le plaignant.

E. *Ah ah ah ah* *Ah ah ah ah* *rall.*

L. *poco rall.* *Ah ah ah ah* *Ah ah ah ah*

C. *avec dégoût.* *Ah ah ah ah* *Ah ah ah ah*

B. *- mer Ah ah ah ah* *Ah ah ah ah*

a Tempo.

E. *En - fin nous a - vous fait nau - fra - ge* *Et le re - nous heu*

L. *En - fin nous a - vous fait nau - fra - ge* *Et le re - nous heu*

C. *En - fin nous a - vous fait nau - fra - ge* *Et le re - nous heu*

B. *En - fin nous a - vous fait nau - fra - ge* *Et le re - nous heu*

*rall.*

E.    
 - reux re\_mous Nous a clé\_ment en son cour

L.    
 - reux re\_mous Nous a clé\_ment en son cour

C.    
 - reux re\_mous Nous a clé\_ment en son cour

B.    
 - reux re\_mous Nous a clé\_ment en son cour

E.    
 - roux Tous qua tre je\_tés au ri\_vage

L.    
 - roux Nous a\_vois

C.    
 - roux Nous a\_vois

B.    
 - roux Nous a\_vois

(rires.)

E. Ah ah ah ah ah En-fin nous a-vous fait nau - fra

L. fait nau - fra - - - ge Ah ah ah

C. fait nau - fra - - - ge Ah ah ah

B. fait nau - fra - - - ge Ah ah ah

E. - ge Ah ah ah ah ah En-fin nous a-vous fait nau

L. ah En-fin nous a - vous fait nau -

C. ah En-fin nous a - vous fait nau -

B. ah En-fin nous a - vous fait nau -

*res.*

*pressez.*

- fra - ge Ah ah ah ah ah ah ah ah ah ah En fin nous  
 - fra - ge Ah ah ah ah ah ah ah ah ah ah En fin nous  
 - fra - ge Ah ah ah ah ah ah ah ah ah ah En fin nous  
 - fra - ge Ah ah ah ah ah ah ah ah ah ah En fin nous

a\_vous fait nau - fra - ge nau - fra - ge  
 a\_vous fait nau - fra - ge nau - fra - ge  
 a\_vous fait nau - fra - ge nau - fra - ge  
 a\_vous fait nau - fra - ge nau - fra - ge

*ff*

## SORTIE ET CHANGEMENT

EVA.  En - fin nous a - vous fait nau - fra - ge

LILY.  En - fin nous a - vous fait nau - fra - ge

CAPÉDIOU.  En - fin nous a - vous fait nau - fra - ge

BOUNDERBY.  En - fin nous a - vous fait nau - fra - ge

PIANO.  *e legato.*

E.  Et le re\_mous heu - reux re\_mous Nous a clément en

L.  Et le re\_mous heu - reux re\_mous Nous a clément en

C.  Et le re\_mous heu - reux re\_mous Nous a clément en

B.  Et le re\_mous heu - reux re\_mous Nous a clément en

PIANO. 

E. son cour - roux Tous quatre je - tés au ri - va - ge

L. son cour - roux Nous avons

C. son cour - roux Nous avons

B. son cour - roux Nous avons

rires.

E. Ah ah ah ah ah En - fin nous a - vous fait nau - fra - ge

L. fait nau - fra - ge ah ah ah ah en - fin nous

C. fait nau - fra - ge ah ah ah ah en - fin nous

B. fait nau - fra - ge ah ah ah ah en - fin nous

E  
Ah ah ah En fin nous a vous fait nau - fra - ge

L  
a - vous fait nau - fra - ge

G  
a - vous fait nau - fra - ge

B  
a - vous fait nau - fra - ge

*cresc.*

*ff*

## QUARTETTO LA CHASSE

N<sup>o</sup>. 13

CAPÉDIOU - BOUNDERBY - SAMEDI - VENDREDI .

All<sup>o</sup>All<sup>to</sup> ben Mod<sup>to</sup>

VENDREDI .

Cherche Sa-me-di trace à

Ma-moi-sel-le Comme cher-che-rai trace de ga-zel-le

SAM. aboyant

Tempo. ouah ouah ouah ouah ouah aboyant.

A tra-vers le bois A tra-vers le bois ouah ouah ouah

B Je croi-rai vrai-ment com-ment-est-ce la chasse Bou-re le re-nard à la

c. *Le Cerfaux a bois Le cerfaux a bois ouah ouah*

ouah ouah

Plus vite. SAMEDI.

ouah Moi trouver trace et donner voix

v. Nous suivre li d'un pas al -

Plus vite.

s. Aus si bien que nous par ler nègre

v. - lè gre Et par ler chientout à la

BON.

## Jouant du cor .

C  
Pou Pou Pou Pou Pou

B  
Pou Pou Pou Pou Pou

S  
ouah ouah ouah ouah ouah ouah ouah

V  
ouah ouah ouah ouah ouah ouah ouah

## abolement .

C  
Pou pou pou pou pou ouah ouah ouah

B  
Pou pou pou pou pou ouah ouah ouah

S  
ouah ouah ouah ouah ouah ouah ouah ouah

V  
ouah ouah ouah ouah ouah ouah ouah ouah

*Allegro.*  
*p* *ff*  
 C. Ouah ouah ouah ouah ouah ouah ouah ouah ouah ouahouah

*p* *ff*  
 B. Ouah ouah ouah ouah ouah ouah ouah ouah ouah ouahouah

*p* *ff*  
 S. Ouah ouah ouah ouah ouah ouah ouah ouah ouah ouahouah

*p* *ff*  
 V. Ouah ouah ouah ouah ouah ouah ouah ouah ouah ouahouah

*p très léger*

*p*  
 C. ouah ouahouahouah ouah ouah ouah ouah ouah ouah

*p*  
 B. ouah ouahouahouah ouah ouah ouah ouah ouah ouah

*p*  
 S. ouah ouahouahouah ouah ouah ouah ouah ouah ouah

*p*  
 V. ouah ouahouah ouah ouah ouah ouah ouah ouah

*p*

C. *p*  
 ouah ouahouah ouah ouah ouah ouah ouah ouah ouah ouah

B.  
 ouah ouahouah ouah ouah ouah ouah ouah ouah ouah ouah

S.  
 ouah ouahouah ouah ouah ouah ouah ouah ouah ouah ouah

V.  
 ouah ouahouah ouah ouah ouah ouah ouah ouah ouah ouah

C. *ff*  
 ouah ouah ouah ouah ouah ouahouah ouah ouahouah

B.  
 ouahouah ouah ouah ouah ouahouah ouah ouahouah

S.  
 ouah ouah ouah ouah ouah ouahouah ouah ouahouah

V.  
 ouahouah ouah ouah ouah ouahouah ouah ouahouah

C. *p*  
 Ouah ouah ouah ouah ouah ouah ouah ouah ouah ouah

B. *p*  
 Ouah ouah ouah ouah ouah ouah ouah ouah ouah ouah

S. *v*  
 Ouah ouah ouah ouah ouah ouah ouah ouah ouah ouah

V. *p*  
 Ouah ouah ouah ouah ouah ouah ouah ouah ouah ouah

*P très léger*

C.  
 ouah ouah ouah

B.  
 ouah ouah ouah

S.  
 ouah ouah ouah

V.  
 ouah ouah ouah

*Plus vite.*

*ff*

# QUINTETTE ET VALSE DES RAMIERS

EVA - CAPÉDIOL - BOUNDERRY - SAMEDI - VENDREDI

Op. 14

All<sup>o</sup> Mod<sup>o</sup>

PIANO.

mf *ff*

All<sup>to</sup>

C. *p* Sur - pri - se pi - quan - te Qu'elle est pro - vo -

B. *p* Sur - pri - se pi - quan - te Qu'elle est pro - vo -

S. Pi - quan - te

V. Pi - quan - te

*p*

C. - quan - te Vê - tue en gar -

B. - quan - te Vê - tue en gar -

S. Pro - vo - quan - te

V. Pro - vo - quan - te

C.   
 - çon J'en rê - ve se - rait-ce Dia\_ne chas\_se -

B.   
 - çon J'en rê - ve se - rait-ce Dia\_ne chas\_se -

S.   
 gar - çon Serait-ce

V.   
 gar - çon Serait-ce

C.   
 - res\_se Ou Miss Ro - bin - son

B.   
 - res\_se Ou Miss Ro - bin - son

S.   
 Chasse\_res\_se Ro\_bin - son

V.   
 Chasse\_res\_se Ro\_bin - son

*animato*

E. Dans la peau du ne chère blanc Se crete

E. ment j'ai eu su ces habits Et mainte nant que vous voi

E. latout é ha his Lefu sil sur l'épau le et le poing

*p dolce*

E. sur la ha che je pars Miss Robin son S'en vachas ser au

bois Chasser moi Chasser  
Chasser toi Chasser toi

moi *Lento.* Non cer\_tes et pour quoi donc vrai\_  
Mais toi ti\_rer tou\_ner\_re

\_ment, Mais ce fu\_sil sim\_ple or\_ne\_ment Res\_te\_ra dans mes

mais une ar\_me dé\_ho\_nai\_re

*dolce.*

E. Pour prendre les ra - miers — J'ai bien mieux que ce -

Récit.  
E. - la Ro - bin - son me l'ap - prit Et par ce moy - en

E. - là Comme il les ap - pe - lait ja - dis Je les ap - pel -

E. - lel

# VALSE DES RAMIERS

EVA.

*dolce e cantabile.*

E.

Jo - lis ra - miers m'é - cou - tez - vous

PIANO. *pp*

E.

C'est pour vous que je chan - te Et le

E.

son de ma voix est doux Ve - nez je ne suis pas mé - chan -

*rall.*

*rall.*

*suivez.*

E.

- te ferou ferou ferou ferou

*tr.*

*Tempo.*

*pp*

E. *Jo lis ra miers m'è cou tez vous*

E. *frou frou frou C'est pourvous pour*

*rall.*

E. *vous que je chan te Lors que ce lui que*

*a Tempo.*

*suivez.* *f* *pp*

E. *cedez a Tempo.*

*suivez.*

*j'ai me vous ap pe lait Oi seauxhé nis Pour vo ler à sa*

*rit.*

E. *rit.*  
voix Si vous quittez vos nids à mon ap-pel fai-tes de mê-

*surtout.*

*a Tempo.* Plus lent. *rall.*

E. - me! à mon ap - pel fai - tes de mê - me

*a Tempo.*

*P dolce.* *rall.*

*dolce e cantabile*

E. Jo-lis ra-miers mè-cou-tez-vous C'est pour vous que je

E. chan - te Et le son de ma voix est doux Ve-

*rall.* *a Tempo.*

E. *tr*

nez Je ne suis pas mé - chan - te frou frou.

*suivez.*

*rall.* *pp*

E.

frou frou Jo - lis sa - miers m'é - cou - tez -

E.

- vous frou frou frou

*rall.*

E.

C'est pour vous, pour vous que je chan - te!

*rall.* *suivez.*

E. 
  
Ne craignez rien Mais sachez bien qu'il n'est ni
   
*pp léger.*

E. 
  
ru - se ni piè - ge Le sou - se - nir
   
*poco cresc.*

E. 
  
Qui vous pro - tège Blancs ra - miers au vol tri - om -
   
*cédez*
  
*suivrez.*

*a Tempo. P dolce.*

E. 
  
- phant Mieux que vos ai - les vous dé -

E. *fend* *Mieux* *rit. poco*

E. *poco.* *a* *poco*

que vos ai - les vous dé -

*suivez bien.*

E. *fend* *ppp*

Jo - lis ra - miers m'en -

E. *fend*

- ten - dez - vous c'est pour vous que je chan -

E. Et le son de ma voix est doux Ve

E. rit. nez je ne suis pas me chau te frou

*rit.*

*suivez.*

Tempo.

E. frou frou frou Jo lis ra

*pp*

E. miers m'e cou tez vous frou

E. *rall.*  
 firou firou C'est pour vous pour vous que je  
*rall.*

E. chan - te  
*ff* *ff*

E. *long.* *beaucoup plus lent.*  
 Ah voy - ez!  
*pp* *long.*

E. sur mon é - pau - le Un ra - mier vient ce po -

*en rallentissant.*

— ser      Son ai — le me fro — le

*ppp*      *dolce.*      *sonore.*

Son hee cherche un bai — ser      Un au — tre

*Senore.*

vient      Un autre en — cor      Et cha — cun d'eux

*Cor.*

daus mes che — veux pi — co — re

1º Tempo.

Jo - lis - ra - miers      ap - pro - chez - vous

Plus lent.

Jo - lis - ra - miers

ap - pro - chez - vous      *dim*      *perdendosi.*

DUETTO

EVA - CAPÉDIOU.

№. 15

All<sup>o</sup> Mod<sup>lo</sup>

LILY.

CAPÉDIOU.

PIANO

All<sup>to</sup>

c.

1. c<sup>t</sup>. Je ne vous dis que ça Li -  
 2. c<sup>t</sup>. Car d'a voir beau coup na vi

All<sup>to</sup>

pp

LILY.

c.

- ly Es - sayez vous ver - rez du res - te Mais Monsieur  
 - gué Vous accli - mate au ma - ri - a - ge Vrai que la

L. *qui n'est pas mo - des - te De tout point n'est pas ac - com -  
vie est un voy - a - ge Au longcours et pas tou - jours*

L. *- pli  
- gai*

C. *Ne faut-il pas que je vous di - se Tout le  
J'ai tout vu cy - clone et ban - qui - se Ré - tif bou -*

L. *Où mais on sait que le mar -  
Et cest ce qui vous pré - pa -*

C. *bien qui serai mon pen - chant  
- ras que et coe - te - ra*

*rall.*

a Tempo.

L. *ch*aud van - te sa mar - chan - di - se  
 - ra Pour tou - te mar - chan - di - se

C.

Je suis par -

a Tempo.

L. *cédez un peu.*  
 Est-il par - fait? Et l'hymen fait sans me las - ser de l'em - bras

C. fait Et l'hymen fait sans me las - ser de l'em - bras

*cédez un peu.*

a Tempo.

L. - ser Di - rai je qu'il Est donc gen

C. - ser Vous di - rez qu'il Est donc gen

a Tempo.

*cédez un peu*

*cédez un peu.*

L  
- til Et quel bi - jou Que Ca - pé - diou

C  
- til Et quel bi - jou Que Ca - pé - diou Quel bi - jou

*cédez un peu.* *pp*

L  
Quel bi - jou Ah quel jo -

C  
Ah quel jo -

L  
- li pe - tit bi - jou Que Ca - pé - diou

C  
- li pe - tit bi - jou Que Ca - pé - diou Quel bi

*poco rit.* *a Tempo.*

*poco rit.* *a Tempo.*

L. *Quel bi-jou* *Ah quel jo-*

C. *jou* *Ah quel jo-*

L. *- li pe - tit pe - tit pe - tit bi - jou Ah quel jo - li pe - tit pe -*

C. *- li pe - tit pe - tit pe - tit bi - jou Ah quel jo - li pe - tit pe -*

L. *- tit pe - tit bi - jou Que Ca - pé - diou*

C. *- tit pe - tit bi - jou Que Ca - pé - diou*

G. *1<sup>a</sup>* *2<sup>a</sup>*

*Car d'a - voir*

CHANSON

EVA - LILY - GAPÉDIOU - BOUNDERBY -

All<sup>o</sup> giocoso .

E. 

PIANO. *ff*

Bon An  
8 Il est

E. 

glais quel est a ton gré Disquel est ton plat pré - fé -  
tendre il est onc - tu - eux So - leu - nel et ma - jes - tu -

*pp*

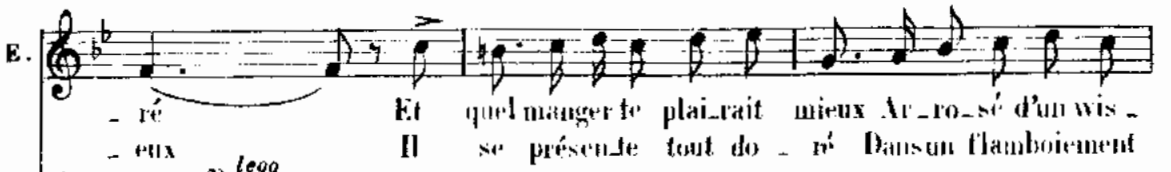
E. 

- ré Et quel manger te plai - rait mieux Ar - ro - sé d'un wis -  
- eux Il se pré - sen - te tout do - ré Dans un flamboiement

*p legg*

L. 

Le pudding

C. 

*p*  
Le pudding

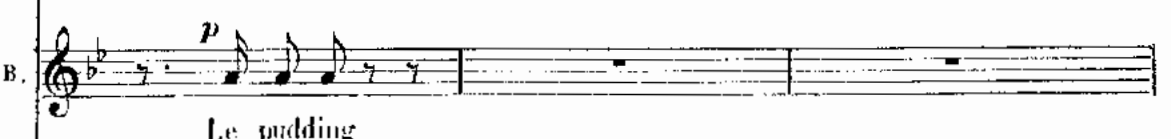
B. 

*p*  
Le pudding

E. *ky très vieux Les gâteaux des autres pa-*  
*a - zu - ré Si gros qu'il soit il est pe -*

L. *Le pudding*

C. *Le pudding*

B. *Le pudding*

E. *- ys Ne va - lent pas orge ou ma - is Et*  
*- tif Tant il ex - ci - te l'ap - pé - tit Et*

L. *Le pudding*

C. *Le pudding*

B. *Le pudding*

E. c'est plai - sir quand vient le jour On s'as - sied la fa -  
le bon ton y perd ses droits Car on peut se le -

E. - mille au tour d'un pud - ding D'un pud - ding D'un pud -  
- cher les doigts au pud - ding Au pud - ding Au pud -

L. D'un pudding Au pudding D'un pudding Au pudding

C. D'un pudding Au pudding D'un pudding Au pudding

B. D'un pudding Au pudding D'un pudding Au pudding

Tempo très doux.

E. - ding O pud - ding o pa - tis - se -

*p dim.*

E. *ri e* Gloi - *re de nos re pas* — — — — — Que

E. de\_vien - drai la pa - tri - e Si nous ne ta - vions

E. *rit.* *p* Tempo. pas — — — — — O pud - ding o pa - tis - se - ri - e Gloi -

*pp* O pa - tis - se - ri - e

E. *le plus doux possible.* *pp* O pa - tis - se - ri - e

*pp* O pa - tis - se - ri - e

E. *re de nos re - pas* ———— *Que de vien drait la pa -*

L. *Gloi - re de nos re - pas* ———— *Non plus de pa -*

C. *Gloi - re de nos re - pas* ———— *Non plus de pa -*

B. *Gloi - re de nos re - pas* ———— *Non plus de pa -*

E. *- tri - e* *Si nous ne fa - vions pas*

L. *- tri - e* *Si nous ne fa - vions pas*

C. *- tri - e* *Si nous ne fa - vions pas*

B. *- tri - e* *Si nous ne fa - vions pas*

*cresc.*

*ff*

No. 16<sup>bis</sup>

On parle.

PIANO. *pp*

All.<sup>o</sup> con fuoco.

FINALE

Allegro .

EVA. *At - kins!*

LILY. *At - kins!*

CAPÉDIOU. *At - kins!*

BOUNDERBY. *At - kins!*

PIANO. *Allegro féroce*  
*ff*

*QueLle fu - reur sau -*

*Quel - le fu - reur sau -*

*Quel - le fu - reur sau -*

*Quel - le fu - reur sau -*

*VENO* *QueLle fu - reur sau -*

*Mod<sup>to</sup>* *C'è - tait bien lui*

*Mod<sup>to</sup>* *A cenom se réveil - le ma hai - ne*

*p*

E. *- dai\_ ne*

L. *- dai\_ ne*

C. *- dai\_ ne*

B. *- dai\_ ne*

A. *Le hazard nesert pas ma vengeance à de - mi Et ju - gez quel\_ le bou\_ ne*

*p*

A. *pru - - ne De Ro\_ bin\_ son vous la pro\_ mi -*

A. *- se Et moi Witt A - tis Son plus cru\_ el en\_ ne -*

E.

A.

Atkins

- mi Le ma - lo - lot ré - vol - té le cor - sai - re E - chappé par pro -

A.

- dige au gi - het mé - ri - té Mais com - me j'ai te -

A.

- nu Ro - bin - son dans ma ser - re Ma haine à vous te -

EVA.

Ro - bin - son?

rit.

- nir dou - ble sa vo - lupté Nau - fra - gé puis que mou -

suivez.

A. 

- raut é - pave hu - mai - ne J'ai sau - vé cet homme que je

A. 

hais Et je l'ai ven - du comme es - cla - ve et des cor -

E. 

A des cor - sai - res Ja - po -

L. 

A des cor - sai - res Ja - po -

C. 

A des cor - sai - res Ja - po -

B. 

A des cor - sai - res Ja - po -

A. 

- sai - res ja - po - nais

E. *- mais* Et nous per - dus plus que ja -

L. *- mais* Et nous per - dus plus que ja -

C. *- mais* Et nous per - dus plus que ja -

B. *- mais* Et nous per - dus plus que ja -

E. *- mais*

L. *- mais*

C. *- mais*

B. *- mais*

Récit.

Vous vo\_tresort se\_ra le mé - me ma bel - le l'es - cla -

a Tempo.

*p*  
Coquin  
BOUN.  
Coquin  
SAM. VEND.  
Bau\_dit Pen -  
-vage ou la mort pour qui l'ai - ne

a Tempo

Gaîment.  
v  
dart Nous vo - vous a pil - ler ce qui

A  
vaut qu'à l'empor - te ca - ma - ra - des ca - ma - ra - des

E. Et dans un ins - tant le dé - part le dé -

A. le dé -

le dé -

E. Que fai - re

A. - part Quoi ten -

- part

- part

- part

- part

*pp*

E.  Mon cou-ra-ge la barque est

LILY.  Je suis mort

C.  - ter

 Je suis mort

E.  là gar-dé ou non Dé-ta-chons-la La nuit

 *P léger.*

E.  noi-renous fait es-cor-te

C.  Fi-lous vi-te

 *pp*

S. On est loin en deux coup d'a - vi - ron

Récit.

V. Si - tôt à la poin - te de

V. l' - le Pour Ven - dre - di qui soit tran - quill - le un der - nier si -

EVA. *Allegro*

E. Ma chan - son

L. *p* *All<sup>o</sup>*

C. *p*

V. *p*

- gual *Le Pud - ding*

*All<sup>o</sup>*

*pp*

E. *pp*  
Hâtons nous et sans bruit comme aussi sans a - dieu Décampons tous les

L. *pp*  
Hâtons nous et sans bruit comme aussi sans a - dieu Décampons tous les

C. *pp*  
Hâtons nous et sans bruit comme aussi sans a - dieu Décampons tous les

B. *pp*  
Hâtons nous et sans bruit comme aussi sans a - dieu Décampons tous les

*Allegro.*  
*pp*

E. quatre a la grâ - ce de Dieu

L. quatre a la grâ - ce de Dieu

C. quatre a la grâ - ce de Dieu

B. quatre a la grâ - ce de Dieu

*agitato.* VENDREDI. *pp*  
Moi tremble

*5*

Moi chancelle

*cresc.*

VENDREDI et SAMEDI .

Ma pauvre Ma - moi - sel

*presser.*

*mf* *cres* *cen* *do.*

- le

ALTHÉIS.

Mordieu — courez a-mis feu feu —

*ff*

EVA. dans la coulisse.

O pud-

E. - dingo pa-tis - se - ri - e Glô - re de nos re - pas - Que de-

Mamoise - le

Mamoise - le

*pp*

E. vien - dra à la pa - tri - e Si nous ne l'a - vions pas O pud-

Tempo.

*rit*  
suivez.

*pp*

en s'éloignant .

*morendo.*

E. *pp*  
ding o pa - tis - se - ri - e Gloi - re de nos re - pas Que de

L. *pp*  
o pa - tis - se - ri - e Gloi - re de nos re - pas

C. *pp*  
o pa - tis - se - ri - e Gloi - re de nos re - pas

B. *pp*  
o pa - tis - se - ri - e Gloi - re de nos re - pas

E. *pp*  
- vien - drait la pa - tri - e

L. *pp*  
- vien - drait la pa - tri - e

C. *pp*  
- vien - drait la pa - tri - e Qu'en

B. *pp*  
- vien - drait la pa - tri - e

*dolce.*  
*p*

v.   
 \_ dit Sa\_me \_ di

s.   
 Ce qui dit Sa\_me \_ di C'est qui

v.   
 Mer \_ ci! Qu'en

s.   
 dit Tout ain \_ si qu'à dit Ven \_ dre \_ di

v.   
 dit Sa\_me \_ di

s.   
 Ce que dit Sa\_me \_ di C'est qui

*All<sup>o</sup>*

V. Mer - ci Mer - ci

S. dit toutain - si qu'à dit Sa me - di Mer - ci

*crescendo*

*presser.*

*ff*

# ACTE III. ENTR'ACTE.

Mouv<sup>t</sup> de Valse.

PIANO.

*ff*

№. 18.

ASAKA CHOEUR de FEMMES .

*All<sup>o</sup> Mod<sup>to</sup>*

PIANO. *ff*

*pp*

MOUKOSTIMA

Dors maî\_ tresse et que le

YOUSIMA

Dors maî\_ tresse et que le

*expressivo*

*sfz*

*dolce*

*p*

M

son\_ ge Ou te plon \_ ge Le Dieu sacré du sommeil

Y

son\_ ge Ou te plon \_ ge Le Dieu sacré du sommeil

*marcato*

*mf*

*p*

*mf*

M  
Le Dieu sa\_cré du sommeil      Comme un par\_fum te ca\_

Y  
Le Dieu sa\_cré du sommeil      Comme un par\_fum te ca\_

SAKAIHJA

OMÉODJA

S  
res\_se O maî\_tres se Jus\_qu'à l'heure du ré\_veil O maî\_

O  
res\_se O maî\_tres se Jus\_qu'à l'heure du ré\_veil O maî\_

Toutes les quatre

M  
tres - - se

Y  
tres - - se

1<sup>o</sup> Tenor *f* *3*  
Ah!  
M S  
Y O  
Ah!  
Ah!  
*p* *3* *p* *3*

1<sup>o</sup> Tenor *f* *3* *Dolce.*  
Ah! Ah!  
M S *Dolce*  
Ah! Ah!  
Y O *Dolce*  
Ah! Ah!  
*Dolce*  
*3*

4<sup>o</sup> Tenor  
M S  
Y O  
*9*/*4*

And<sup>te</sup> Toutes les femmes *Dolce.*  
*pp* Dors mai - tres -  
 - se Qu'un doux son - ge  
 te ca - res - se, Dors Dors, 8<sup>va</sup>  
 Un Tenor *mf* Ah! *pp*  
 Dors 8<sup>va</sup> Ah! 8<sup>va</sup>  
*pp* *dim* *pp*

## DUETTO.

N<sup>o</sup> 19.

ASAKSA, ROBINSON.

ASAKSA

All<sup>to</sup> *Grazioso et*

As.  
Mais

sans lenteur

A

su - rément je plai - rais mieux — Si j'a - vais l'é - clat de ses  
e - pris d'une au - tre que moi — Pour - quoi ces re - grets et pour -

*p legato*

A

yeux — A - vec la grâce en chan - te - res - se De ta mai -  
quoi — Si pour - tant c'é - tait mon ca - pri - ce D'im - pé - ra -

A

tres - se — Dans les che - veux, l'or des mois - sons Sa - main  
tri - cel! Si je des - cen - dais jus - qu'à toi Si je t'of -

A

fine et ses pieds mi-gnons Et sa tail - le souple à la -  
 frais a - vec ma foi Cet - te gloi - re dont s'en vi -

A

beil - le Tou - te pa - reil - le. Tel - le que je  
 rou - ne Tou - te cou - ron - ne. Tu re - fu - se -

A

suis, C'est là ma tris - los - se, Je de - vine à quoi tu pen ses dé -  
 rais, Empire et ten - dres - se? Ton si - len - ce seul, ré - pon - dit dé -

*rit*

*rit*

Suivez

A

ja! Je te pa - rais lai - de  
 ja!

ROBINSON

Ah! prin -

A Je te pa - rais

B ces - se ne di - tes pas ça!

A lai - de Ai - me t'on A - sak -

B *Pressez un peu* Ah! prin - ces - se ne di - tes pas ça

A *rit* „ *Lento* - sa Ai - me t'on A - sak - sa!

B „ Ah! ne di - tes pas ça! 2<sup>e</sup> Fois

*Lento* *p* *mf* *rit*

VALESE DES POIGNARDS et CHANSON de TOKIO.

EVA, ILLY, ROBINSON, CAPEDIOLU, BOUMDREBY, LE MIKADO, -CHŒUR.

Op. 20

PIANO

All.<sup>o</sup>

Plus lent  
(On parle)

ASAKSA

Aux ba - la -  
bien rythme

A

\_dins ou\_vrez la por\_te Et pour nous dis\_trai\_re un moment

A

Que leur a\_dres\_se nous ap\_por\_te Le mei\_leur di\_ver\_tis.se\_

EVA

Aux ba\_la\_dins ouvrez la por\_te

LILY

Aux ba\_la\_dins ouvrez la por\_te

CAPEDIOUS

Aux ba\_la\_dins ouvrez la por\_te

BOUND

Aux ba\_la\_dins ouvrez la por\_te

A

\_ment

*mf*

E C'est pour vous dis - traire un mo - ment

I C'est pour vous dis - traire un mo - ment

C C'est pour vous dis - traire un mo - ment

B C'est pour vous dis - traire un mo - ment

ASALKA avec les SOP:

2<sup>e</sup> SOP: Ils vont nous distraire un mo -

Ils vont nous distraire un mo -

8

E Car votre a - dres - se nous ap - por - te

I Car votre a - dres - se nous ap - por - te

C Car votre a - dres - se nous ap - por - te

B Car votre a - dres - se nous ap - por - te

-ment

-ment

*mf*

Le meil\_leur di\_ ver\_tis\_sement Aux bala\_dins Ouvrez la porte\_\_\_\_\_

Le meil\_leur di\_ ver\_tis\_sement Ou\_vrez la por\_te\_\_\_\_\_

Le meil\_leur di\_ ver\_tis\_sement Ou\_vrez la por\_te\_\_\_\_\_

Le meil\_leur di\_ ver\_tis\_sement Ou\_vrez la por\_te\_\_\_\_\_

*f* *psubito*

EVA

Ce\_les\_ te Mi\_ ka\_do

*ff* *p*

E

Ma troupe te sa\_lu\_

*ff* *p*

*Récit très vite*

E - e! Ciel! Ro-bin-sou!

CAPEMIUS  
Je n'ai pas la ber-

ROBINSON

*Très vite* E-va!

*sfz* *p*

LILY EVA  
C'est Ro-bin-son Un ges-te, un mot, un cri,

C lu-e?

ROEMD  
Cet é-tranger?

*pp*

Revenez au Mouy! *Subito poco ruli*

Don-ne-rai le soup-çon Ah

*p* bien rythmé

Aux ba - la - dins ou vrez la por - te Et pour vous dis - trai -

re un mo - ment Que leur a - dres - se vous ap - por - te

Le meilleur di - ver - tis - se - ment

ROBINSON

De peur d'une hor - ri - ble jus

ASAKSA et SOP:

Aux ba - la - dins ou vrez la

Aux ba - la - dins ou vrez la

*mf*

Quel le sur - prise et quel sup - pli - ce  
 Quel le surprise et quel sup pli - ce  
 Quel le surprise et quel sup pli - ce  
 Quel le surprise et quel sup pli - ce  
 ti - ce La retrouver et n'oser  
 por - te, C'est pour nous distraire un mo -  
 por - te, C'est pour nous distraire un mo -  
 8

S  
 Le re-trou - ver et n'o - ser pas  
 A  
 Le re-trou - ver et n'o - ser pas  
 T  
 Le re-trou-ver et n'o-ser pas  
 B  
 Le re-trou ver et n'o-ser pas  
 pas ————— Ou-vrir mon  
 ment ————— Que leur a -  
 ment ————— Que leur a -  
 3 3 3 3 3 3 3 3

E  
Ou\_vrir nos cœurs ou - vrir nos

L  
Ou\_vrir nos cœurs ou vrir nos

C  
Ou\_vrir nos cœurs ou vrir nos

B  
Ou\_vrir nos cœurs ou vrir nos

R  
cœur ou - vrir mes bras \_\_\_\_\_

dres - se nous ap - por - te

dres - se nous ap - por - te

145.C.

*poco rit*

E  
bras \_\_\_\_\_ Aux ba\_la\_dins ouvrez la por\_te \_\_\_\_\_

L  
bras Ou\_vrir nos bras \_\_\_\_\_ Aux ba\_la\_dins ouvrez la por\_te \_\_\_\_\_

T  
bras Ou\_vrir nos bras \_\_\_\_\_ Ou\_vrez la por\_te \_\_\_\_\_

B  
bras Ou\_vrir nos bras \_\_\_\_\_ Ou\_vrez la por\_te \_\_\_\_\_

B  
Aux ba\_la\_dins Ou\_vrez la por\_te \_\_\_\_\_

Le meilleur di\_ver\_tis\_sement Ou\_vrez la por\_te \_\_\_\_\_

Le meilleur di\_ver\_tis\_sement Ou\_vrez la por\_te \_\_\_\_\_

*ff*

EVA Récit

Nous commençons nos exer - ci

se!

CAPÉTIENS *Allargando*

Prin -

ces - ses et sei - gneurs — Je suis le grand ar - tis - te

*Vivo*

E - qui - bri - s - te

*Vivo*

Retenez. *1<sup>o</sup> Tempo*

C Et je fais tous mes tours Sur - pre - nant é - chas -

C -sier. Sans ba - lan - cier *Vivo*

L *Mod<sup>o</sup> III V* *Mod<sup>o</sup>* *p* Moi plus mo - des - te - ment

L dans la trou - pe pé - des - tre Je fais l'or - ches - tre

L *Pressez* *1<sup>o</sup> Tempo* Et j'ac - com -

I

pagne au son rhyt\_mé des ins\_tru\_ments Les bo\_ni -

I

-ments 8-----Pressez

B

All<sup>o</sup> Vivo BOMB

Mouv<sup>t</sup> de Gigue Je suis le lut\_teur qui dans u - ne

B

lut - te Ne fis ja\_mais ne fit ja\_mais de chu\_te Et

vous re\_con\_nai\_trez le rem\_part du Ja - pon

(Il danse)

B  
A mon ju - pon a mon ju - pon

EVA Récit à volonté

Moi je chante et je

E  
dan - se et ju - gez mon a - dres - se Je vais à vos re

gards E - xé - cu - ter un tour de grâ - ce et de pres -

tes - se Le tour des poi - gnards

*Allargando* *Modto*

Le MIKADO

BOUMP

ALtention aux

Bravo c'est neuf pour mieux voir je me pen - che

EVA.

BOUMB

Sois tranqui le pa - pa Et vous qu'on apporte la planche Ou le poi -

true

*ff*

grand se plante - ra  
Tous les japonais  
Hommes et femmes

*p*

Re - gar - dons bien la planche ou le poi -

*p*

Re - gar - dons bien la planche ou le poi -

Parlé.

- gard se plan - te - ra Une

- gard se plan - te - ra

M. de Valse modéré

*p*

deux Hop

*f* *p* *f*

(Parlé)

Tous les Hommes avec le MIKADO Une

ASAKSA avec les SOP: C'est char\_mant

C'est char\_mant

C'est char\_mant

Deux Hop

C'est u - ni - que Une

C'est u - ni - que

C'est u - ni - que

EVA

E  
M  
H

Deux Ra\_ (Parlé)  
Ah!  
(Parlé)  
Ah!  
(Parlé)  
Ah!

-té

BOUMD:  
Ra - té!

Le MIKADO  
Ah! De plus en plus ma\_

Ah!  
Ah!

Tous les Hommes

gi - que De plus en plus ma - gi -

*Sopranos* De plus en plus ma - gi -

De plus en plus ma - gi -

*f* *p* *mf*

que Sois tran -

*BOUMD* que Du sang froid

que

*p* *p*

*EVA*

quil - le pa - pa N'im - porte ou le poi - gnard se

*p*

plan - te - ra! Une

Deux Hop

J'en de meure sai - si Dans mon é - ven -

- tail le voi - ci

LILY

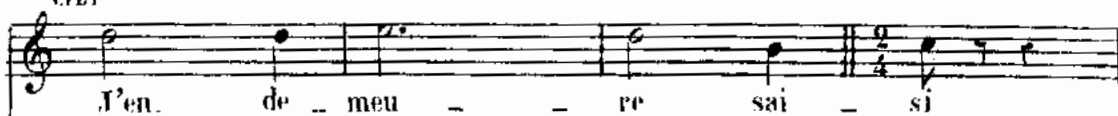
CAPEDILOUX  
BOUMDERBY

ROBINSON

Tous les Hommes

Toutes les femmes.

ASAKSA

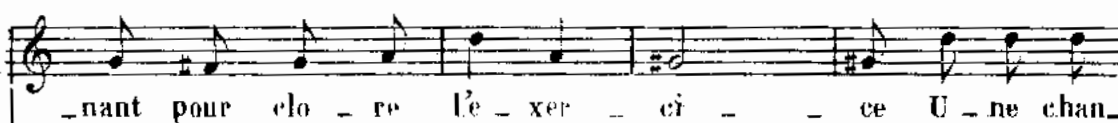
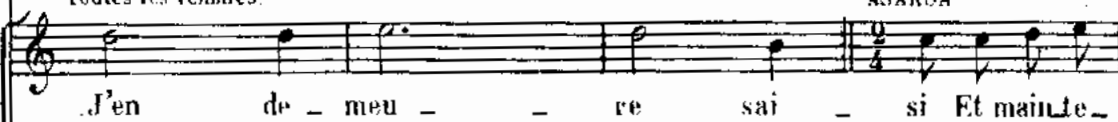

U ne chan son

Tous *f*

U ne chan son U ne chan son

Toutes *f*

U ne chan son U ne chan son

U ne chan son U ne chan son

EVA

Tout à vo tre ser vi ce

CHANSON de TOKIOU.

8

8

EVA

Au temps d'autre fois dit l'his toire Un puissant  
 L'heure du ber ger comme on pen se Sonnait mais  
 L'histoi re n'est pas sans mo ra le Et voi ci

Mi - ka - do Re - gnait dans Ye - do Las des lau -  
 Quel en - nui Pour au - tre que lui Car a tant  
 la le - çon Que dit ma chan - son Tré - sors gloire

-riers de la vir - toi - re Il vou - lut  
 de ma - gui - fi - cen - ce Ya - mas - ta  
 et pom - pe ro - ya - le Sont des biens

*rall*

*Poco a Poco a Tempo*

cer - tain jour got - ter à l'a - mour La belle Ya - mas -  
 pré - fé - rait un a - mour se - cret Au nez du guer -  
 peu plai - sants aux cœurs de seize ans Et par - mi les

*a Tempo*

-ta le trou - blait Et de mil - le feux  
 -rier va - leu - reux Cho - yant un pe - tit  
 grands les pe - tits Il faut des a - mants

E

il bru - lait      Guet\_tant sans se dé - cou - ra -  
 a - mou - reux      El - le sans peur de dé - ro -  
 as - sor - tis      Et de - fense aux vieux de son -

E

*Poco rit.*      *a Tempo*

- ger Que son - nat l'heu - re du ber - ger      Ding  
 - ger Ap - pe - lait l'heu - re du ber - ger  
 - ger à son - ner l'heu - re du ber - ger      *a Tempo*

E

Ding      Quandel - le tin - tait      Ding

E

Ding      En vain son coeur bat - tait      Ding  
 Com - me son coeur bat - tait      Ding  
 El - le ne son - ne plus      Ding

E

Ding! Quand el - el tin - tait Ding! Ding! Ding!

E

*Poco rit* *All.<sup>o</sup> Vivo*

Ding! Ding! En vain son cœur bat - tait  
Com - me son cœur bat - tait  
El - le ne son - ne plus

Suivez.

B

Le MIKADO

FIN *All.<sup>o</sup> Mod.<sup>o</sup>*

Charmant ex - quis par - fait Mais

M

vous dans nos jar - dins Al - lez et lais - sez

M

nous a vec les ba la dins *rit:*

EVA  
Aux ba\_la - dins ou\_vrez la por - te

LILY  
Aux ba\_la - dins ou\_vrez la por - te

CAPÉD:  
Aux ba\_la - dins ou\_vrez la por - te

BOUMD:  
Aux ba\_la - dins ou\_vrez la por - te

ROBIN:  
Aux ba\_la - dins ou\_vrez la por - te

Hommes Japonais  
Aux ba\_la - dins ou\_vrez la por - te

ASAкса et les SOP  
Aux ba\_la - dins ou\_vrez la por - te

8

S Et pour vous dis - traire un mo - ment ———— Que leur a -  
 A Et pour vous dis - traire un mo - ment ———— Que leur a -  
 C Et pour vous dis - traire un mo - ment ———— Que leur a -  
 T Et pour vous dis - traire un mo - ment ———— Que leur a -  
 B Et pour vous dis - traire un mo - ment ———— Que leur a -  
 R Et pour vous dis - traire un mo - ment ———— Que leur a -  
 R Et pour vous dis - traire un mo - ment ———— Que leur a -  
 Et pour vous dis - traire un mo - ment ———— Que leur a -  
 Et pour vous dis - traire un mo - ment ———— Que leur a -

S  
 dres-se vous ap - por - te Le meilleur di - ver - tissement Aux bala

A  
 dres-se vous ap - por - te Le meilleur di - ver - tissement Ou -

C  
 dres-se vous ap - por - te Le meilleur di - ver - tissement Ou -

T  
 dres-se vous ap - por - te Le meilleur di - ver - tissement Ou -

B  
 dres-se vous ap - por - te Le meilleur di - ver - tissement Ou -

P  
 dres-se vous ap - por - te Le meilleur di - ver - tissement Ou -

P  
 dres-se vous ap - por - te Le meilleur di - ver - tissement Aux bala

P  
 dres-se vous a por te Le meilleur di - ver - tissement Ou -

P  
 8 8

E  
 -dins Ou\_vrez la por - te

I  
 -vrez la por - te

C  
 -vrez la por - te

B  
 -vrez la por - te

R  
 -vrez la por - te

H  
 -vrez la por - te

-dins Ou\_vrez la por - te

-vrez la por - te

8 (Ou parle) *pp*

*Morendo*

*pp*

Piano accompaniment for the second system of music, marked *Morendo* and *pp* (pianissimo).

*Morendo*

*pp* *ppp*

Piano accompaniment for the third system of music, marked *Morendo*, *pp*, and *ppp* (pianississimo).

N<sup>o</sup> 21DUETTO  
EVA, ROBINSON

*All<sup>o</sup>Vivo*

EVA.

Eh bien o - sez ni -

EVA

\_er que vous ai - mez la fil - le Du Mi - ka - do

ROBINSON

Du Mi - ka -

Eclat dont elle

brille Sa gloire sa beauté charmerait un époux

Un peu moins vite  
Un époux  
Un époux O mon E - va Séchez vos  
Un peu moins vite

larmes Nulle autre n'a pour moi de charmes

Plus lent

Je n'ai-me - rai ja - mais que vous Je n'ai-me -

Plus lent

Vivo

Est - il vrai

Vivo

-rai ja - mais que vous Quel ser - ment é - xi - gez

Vivo

Retenez beaucoup

vous en - co - re Sur vos yeux que j'a -

cresc

a volonté

And<sup>te</sup>

- do - re Je le jure à ge - noux

And<sup>te</sup>

And.<sup>mo</sup> Cantabile

ROBINSON

Ne pleure plus chère a-do-ré e Et pouvais je, fut ce un seul  
Mais ou bli-ons je vous en pri e Et les chagrins et les cha-

PIANO

*pp*

jour, fut ce un seul jour, In-fi-dèle à la foi ju-rée, Oubli-er mes songes d'a-  
-grins et les re-vers Et retournons vers la patrie Ou con-solant des maux souff

*a Tempo* EVA

-mour Et l'es-pe-ran-ce du re-tour Oui j'é-tais folle et je m'ac-  
-ferts, Tant de bon-heurs nous sont of-ferts A la for-tu-ne va-ga-

*a Tempo*

EVA

-cu - - se D'a-voir dou-té de vos ser-ments Mais mon a-  
-bon - - de Le bon-heur est pa-reil pour-tant Oncourt a-

-mour ja\_loux ex - cu - se Et mes soupçons et mes tour -  
près lui par le mon - de C'est au lo'gis qu'il vous at

-ments Et vo - yez en\_core à cette heu - re  
tend Mais

*pp*

*rall*

Au\_pprès de vous que je che\_ris Comme un en\_fant comme un en -

-fant je pleu\_re Comme un en\_fant comme un - fant je ris

Ah Ah Comme un en-fant je  
 pleu - re pleu - re Pleu - - re  
 sans valen-tir.  
 pleu - re Ah Ah Ah Ah Comme un en-fant je  
 Comme un en-fant tu  
 ris  
 ris  
 8<sup>va</sup>  
 ff

N<sup>o</sup> 22All<sup>o</sup> Agitato.

CHŒURS.

Que la jus -

- ti - ce s'ac - com - plis - se E - gale à des eri -

- mes a - gaux Que l'O - ga - wa der - nier sup -

- pli - ce Les en - glou - tis - se

ASAKSA

J'implorerais en vain Sa fu...

Dans ses eaux

*Dolce*

*p* *pp*

ASAKSA

-reur ven-ges-se Mais je veille sur

*pp*

EVA

Bé-nit soit

vous Et vous ne mourrez pas

ROBINSON

Bé-nit soit

*Dolce*

*pp*

EVA  
 qui nous veut pré\_ser-ver du tré\_pas!  
 qui nous veut pré\_ser-ver du tré\_pas!  
 Le MIKADO  
 Lamort pour tousaufàtoi madé\_

EVA  
 Le MIKADO  
 -es - se De dire un mot qui pourrait tout chan - ger  
 Sa dé\_

*Allto*

EVA  
 LILY -es - se sa dé - es - se Grand mer - ci  
 (Rires)  
 CAP. BOUND Ah! Ah! Ah! Ah! Ah! Ah!  
 ROBINSON. Ah! Ah! Ah! Ah! Ah! Ah!

All.<sup>o</sup> Vivo

Mais sublime al - tesse Elle a fui, l'heu - re du Ber - ger!

Ding! Ding! Ef - forts su - per - flus

Ding! Ding! El - le ne son - ne plus!

Ding! Ding! Ef - forts su - per - flus!

*rall*

Ding Ding DingDing DingDing,Ding, El - le ne tin - te plus

*f*

*f*

*f*

Enchaînez

CHOEUR (Dans la Coulisse)

*ff* *rit* *dim*

*Bien Rytmé* *p* 5 8 5 8

*Léger* 5 8 5 8

*Léger* *ff* 5 8 5 8

*ff* *Marcato* *dim*

*Cantabile* *p dolce* *p*

*cresc* *p dolce*

- System 3:** Shows a more fluid melodic line in the treble with a supporting bass line. A first ending bracket labeled '8' is at the beginning.
- System 4:** Includes a first ending bracket labeled '8' at the start and a section of dense chordal texture in the treble.
- System 5:** Marked *Cantabile*. The treble part features a melodic line with a *dim* (diminuendo) marking, followed by a *mf* (mezzo-forte) section.
- System 6:** Continues the melodic development in the treble and the accompaniment in the bass.
- System 7:** Concludes with a melodic phrase in the treble and a final chord in the bass, marked *ff* (fortissimo).

5 8-1 5 8-1

*p*

5 8-1 5 8-1

*Leger*

*ff* *ff*

*Marcato* *Cantabile*

*lim* *Dolce*

*p* *cresc*

*p Dolce*

Enchaînez

Largo

PIANO

*f*

Le G<sup>d</sup>. BONZE

*ff*

Mat - sou - ri a - no - ka - mi Ta - sa - ni

CHOEUR

*pp* *ff* *pp*

at - sou - ri A - no - ka - mi Ta - sa - ni

Mat - sou - ri A - no - ka - mi Ta - sa - ni

Mat - sou - ri A - no - ka - mi Ta - sa - ni

*ff*

Mat - sou - ri a - no - ka

8

mi, ba sa ni

*pp* Mat sou - ri a no ka

*pp* Mat sou - ri a no ka

*pp* Mat sou - ri a no ka

mi ta - sa - ni

mi ta - sa - ni

mi ta - sa - ni

mi ta - sa - ni

Le BONZE

*ff* Mat sou - ri A no ka mi, Ta - sa - ni

*ff* Mat sou - ri A no - ka - mi ta -

*ff* Mat sou - ri A no - ka - mi ta -

*ff* Mat sou - ri A no - ka - mi ta -

Mat sou - ri A no - ka - mi ta -

*Tutti forza*

ni C'est la fê - te des ban -

ni C'est la fê - te des ban -

ni C'est la fê - te des ban -

*Bien marqué* C'est la fê - te des ban -

*ff*

niè - res Et sur son chemin fleu - ri

niè - res Et sur son chemin fleu - ri

niè - res Et sur son chemin fleu - ri

*ff*

De nos chants de nos pri-ères Sa-lu-ons la Mat sou-

De nos chants de nos pri-ères Sa-lu-ons la Mat sou-

De nos chants de nos pri-ères Sa-lu-ons la Mat sou-

LeBONZE *1<sup>o</sup> Tempo*

Mat\_sou ri \_\_\_\_\_

*Plus lent*

ri Mya sa a ma Mya sa a ma \_\_\_\_\_

ri Mya sa a ma Mya sa a ma \_\_\_\_\_

ri Mya sa a ma Mya sa a ma \_\_\_\_\_

*Plus lent**1<sup>o</sup> Tempo**Subito**ff*

Plus lent

*p* Allargando

1<sup>o</sup> Tempo

Mat sou ri Mat sou ri Mat sou ri

Mya sa a ma Mya sa a ma

Mat sou ri Mat sou ri

Mya sa a ma Mya sa a ma

Mat sou ri Mat sou ri

Mya sa a ma Mya sa a ma  
Plus lent

Allargando

1<sup>o</sup> Tempo

*ff*

(On parle)

Enchaînez

All<sup>o</sup>

pp

pp

(On jette les potiches)

ff

And<sup>no</sup>

pp ff pp Dolce

(On parle)

This system includes the instruction '(On parle)'. The music continues with a more melodic and flowing character, featuring long phrases and slurs.

This final system on the page continues the piece with a similar melodic and flowing character, featuring long phrases and slurs.

CHOEUR

C'est la fê - te des ban - niè - res Et sur son chemin fleu -

C'est la fê - te des ban - niè - res Et sur son chemin fleu -

C'est la fê - te des ban - niè - res Et sur son chemin fleu -

ri De nos chants de nos pri - è - res

ri De nos chants de nos pri - è - res

ri De nos chants de nos pri - è - res

*ff*

*M. de Marche Rit*

Saluons la Mat\_sou De la Mat\_sou

Sa\_lu\_ons la Mat\_sou De la Mat\_sou

Sa\_lu\_ons la Mat\_sou De la Mat\_sou

-ri les chants jo - yeux De dieux

-ri les chants jo - yeux De nos dieux

-ri les chants jo - yeux De nos dieux

vé - né - rés sui - vent les i - ma - ges! Puis se la splen -

vé - né - rés sui - vent les i - ma - ges! Puis se la splen -

vé - né - rés sui - vent les i - ma - ges! Puis se la splen -

deur de nos hom - ma - ges S'e - le - ver

deur de nos hom - ma - ges S'e - le - ver

deur de nos hom - ma - ges S'e - le - ver

jus - qu'aux Dieux Dans la clar - té des cieux

jus - qu'aux Dieux Dans la clar - té des cieux

jus - qu'aux Dieux Dans la clar - té des cieux

*f*

*p* *CFPNC*

EVA  
Ter - re

LILY  
Ter - re

CAPEDIOUS  
Terre terre Ter - re

BOUMB:  
Ter - re

ROBINSON  
Terre terre Ter - re Au portna-

*ff* *ff*

CAP: et LILY  
C'est le bon - heur

BOUMB:  
Le bonheur se - den -

- tal nous voi - ci de re - tour

EVA  
C'est Py-men et Pa-mour

CAP  
C'est Py - men

BOUMÉ :  
tai - ce

ROB  
C'est Py - men

*rit?*

*All.<sup>o</sup> Mod<sup>to</sup>*

Le flot dort l'a - zur é - tin - cel - le Ply mouth pointille a

*pp*

l'ho - ri - zon Vo - gue Vo - gue heu - reu - se - na - cel - le

Pressez

Qui ra\_me\_na Miss Ro\_binson Vo\_gueVogueheureu\_se na\_cel\_le

LILY *pp*

Vo\_gue Vo\_gue

CAP: *pp*

Vo\_gue Vo\_gue

ROUMB: *pp*

Vo\_gue Vo\_gue

ROB: *pp*

Vo\_gue Vo\_gue la na\_cel\_le

Pressez

*pp*

*Rit* *f* *Large*

Vo\_gueVogueheureu\_se na\_cel\_le Qui ra\_me\_na Miss

*cresc*

Vo\_gue la na\_cel\_le Qui ra\_me\_na Miss

*cresc*

Vo\_gue la na\_cel\_le Qui ra\_me\_na Miss

*cresc*

Vo\_gue la na\_cel\_le Qui ra\_me\_na Miss

*cresc*

Vo\_gue Vo\_gue la na\_cel le Qui ra\_me\_na Miss

*cresc* *rit* *Large*

Ro - bin - son  
 Ro - bin - son  
 Ro - bin - son  
 Ro - bin - son  
 Ro - bin - son

1<sup>o</sup> tempo

FIN