

Г. ПОРТНОВ

СНЕЖНАЯ КОРОЛЕВА

МУЗЫКАЛЬНАЯ СКАЗКА

по одноименной пьесе Е. Шварца

Г. ПОРТНОВ

СНЕЖНАЯ КОРОЛЕВА

Музыкальная сказка,
рассказанная и спетая
Сказочником при участии
остальных героев сказки,
которые танцуют
и разыгрывают пантомимы

Либретто Н. Райхштейн
по одноименной пьесе Е. Шварца

Для голоса в сопровождении фортепиано

Ленинград

„Советский композитор“
Ленинградское отделение

1983

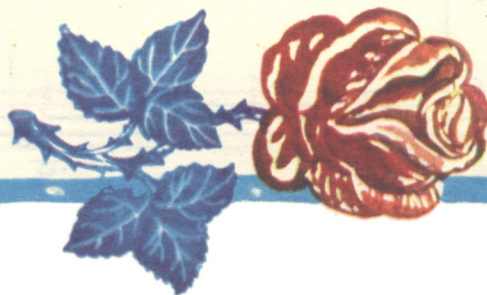

СНЕЖНАЯ КОРОЛЕВА

Музыкальная сказка

3

Либретто Н. РАЙХШТЕЙН
по одноименной пьесе Е. ШВАРЦА

ГЕОРГИЙ ПОРТНОВ

1. ВСТУПЛЕНИЕ

Быстро

Ф-п.

с 1049 к

Перед зрителями появляется молодой человек в плаще и потрепанной шляпе. Это Сказочник.

С к а з о ч н и к. Снп-снп-снурре, пурре-базелюрре! Здравствуйте, дети, здравствуйте, здравствуйте! Разные люди бывают на свете: кузнецы, повара, доктора, учителя, актеры. А я вот — сказочник! И все мы работаем, и все мы люди нужные, необходимые, очень хорошие люди.

Ах, как много сказок я знаю! Я хотел бы их вам все рассказать, но сегодня я расскажу вам лишь одну сказку — сказку о Снежной королеве. Я буду сам рассказывать, я буду сам петь, я буду сам... нет, танцевать буду не я. Танцевать будут другие. Ведь это моя сказка — я в ней хозяин, что хочу, то и делаю. Итак...

* Музыка продолжается без остановки в том же темпе.

mp

Кей и Герда, милые моему сердцу дети, жили с Бабушкой в маленькой комнате на чердаке дома. Жили они небогато, но очень дружно. Бабушка любила Кея и Герду, Кей и Герда любили Бабушку, а я любил их всех вместе. Я учил детей всему, что знал сам. Мне хотелось, чтобы они выросли добрыми и смелыми людьми с горячими и верными сердцами. Когда много людей с горячими и верными сердцами, то часто невозможное становится возможным. Мне необходимо было доказать им это. Я не знал, что придумать. Было ясно, что надо придумать что-то такое-этакое, чтобы было похоже на чудо. И наконец я придумал. Однажды зимой я притащил к ним в дом розовый куст и все делал для того, чтобы он ожил и зацвел. Я ухаживал за ним, поливал его, даже пел ему песни, но ничего не получалось. И вдруг, когда я уже почти потерял надежду, случилось чудо: розовый куст зимой расцвел.

медленнее

p

замедляя

2. ПРОБУЖДЕНИЕ

(Танец розовых лепестков)

Неторопливо. Волшебно

для повторения

для окончания

Это было прекрасное зрелище! За окном зима, на улице мороз, Снежная королева вступила в свои права, а здесь, в маленькой комнате, вопреки всем законам расцвели прекрасные благоухающие розы. Снежная королева узнала обо всем мгновенно. Обо всем, что происходило в государстве, ей доносил Коммерции советник — ее слуга, а мой враг.

Снежная королева очень рассердилась. Как же так: сейчас зима, а зимой розы не расцветают! Не имеют права! «Я их уничтожу!» — воскликнула она, и — кривле-кривле-бумс — снежный вихрь, полный колючих льдинок, налетел на розовый куст.

3. МЫ СЛУГИ КОРОЛЕВЫ

(Танец льдинок)

Быстро, с напором

ff л. р.

л. р.

пр. р.

f

f

Дети, у льдинок ничего не получилось. Розы им не подчинились и продолжали весело покачивать красивыми головками. Но тихо! Домой возвращаются Герда и Кей. Они еще не знают, что розы расцвели!

4. ИГРА В ЛОШАДКИ

(Танец Герды и Кея)

Умеренно быстро, легко

8

«Герда, — воскликнул Кей, — посмотри, розовый куст расцвел!» Герда замерла от восхищения. Дети разглядывали розы, нюхали их и боялись к ним прикоснуться.

А Снежная королева тем временем все думала-думала и придумала: если розы не удалось уничтожить, их надо выманить хитростью.

Советник, верный помощник Королевы, появился около роз неожиданно. Он предложил Бабушке и детям деньги взамен розового куста и был уверен, что он владелец живых роз. Но не тут-то было: Бабушка и дети ни за какие деньги не захотели расстаться с цветами и привели этим Советника в ярость, от возмущения он запел.

5. МОНОЛОГ СОВЕТНИКА

Взволнованно

Голос

Вздор! Нач_нем сна_ча_ла. Вы,

Ф-п.

может быть, не зна_е_те, кто я та_кой, хо_зья_ка?

tr

Red.

Торжественно, четко

Я бо_га_тый че_ло_.

mf

tr

- век. Я о - чень бо - га - тый че - ло - век. Сам ко -

- роль зна - ет, как я бо - гат. Он на - градил ме - ня за

Широко, распевно

э - то ме - даль - ю, хо - зяй - ка. Вы ви - де - ли боль - ши - е фур -

- го - ны с над - пись - ю «лед»? Лед, лед, лед,

лед, лед, лед, лед, лед-ни-ки, хо-ло-диль-ни-ки, под-

- ва-лы, на-би-ты-е льдом,— все э-то мо-е, хо-

- зяй-ка. Все э-то мо-е, хо- зяй-ка.

Лед, лед, лед, лед

сде - лал ме - ня бо - га -

- чом!

«Сколько же стоят ваши розы?» — опять спросил он. А Бабушка сказала: «На свете есть вещи поважнее, чем деньги». А ведь это правда. Вы согласны, дети? Ну, конечно же, согласны. А вот Советник не согласился. «Да ведь это бунт! Значит, деньги, по-вашему, ничего не стоят?» — спросил он. «Сегодня вы скажете, что деньги ничего не стоят, а завтра — что богатые и почтенные люди ничего не стоят?» Советник ушел ни с чем, но пригрозил доложить обо всем, что здесь произошло, самой Королеве.

«О какой это Королеве говорил Советник?» — спросили меня дети. И я рассказал им все, что я знал, про Снежную королеву. А знал я много и мало, мало и много...

6. РАССКАЗ СКАЗОЧНИКА

(На музыке.) Было это давно... Мама моя, так же как и ваша Бабушка, каждый день уходила работать к чужим людям. Кончала она свою работу поздно. Однажды вечером она очень запоздала, и, когда догорела последняя свеча, мне стало невесело. Я выбежал на улицу и стал ждать маму. И вдруг — как засвистит ветер, как полетит снег, а одна снежинка стала расти, расти и превратилась в прекрасную женщину. «Вы кто?» — крикнул я. «Я — Снежная королева, — ответила женщина, — хочешь, я возьму тебя к себе? Поцелуй меня, не бойся». Я отпрыгнул...

Неторопливо, таинственно

Я не успел сказать детям самого главного, не успел!
 Неожиданно погасла свеча, и в комнату ворвался снежный вихрь. Кей, Герда и Бабушка не понимали, что случилось, а я, один я знал, что то, что должно было случиться, уже случилось, это было неизбежно... Свет загорелся так же неожиданно, как и тогда, и казалось бы, все было, как прежде, но нет... Окно было разбито, по комнате летали снежинки, а посреди комнаты стояла прекрасная женщина. Она была в белом с головы до ног, и на груди ее сверкал огромный бриллиант. Это была, дети, как вы уже догадались, Снежная королева. Но Кей и Герда не знали этого. Они были поражены ее красотой и смотрели на нее с обожанием.
 «Я забираю к себе Кея насовсем, он будет жить у меня в ледяном дворце вместо сына», — заявила она неожиданно. Что тут случилось! Бабушка всплеснула руками, Герда заплакала, а Кей бросился к Бабушке с мольбой.

7. МОНОЛОГ НЕЯ

Взволнованно. Быстро

Ба - буш - ка, ба - буш - ка,

не от - да - вай ме - ня ей!

Я не люб - лю е - е,

а те - бя люб - лю!

Ро - зы ведь ты по - жа - ле - ла,

а я, смот - ри, це - лый маль - чик

и о - чень ну - жен те - бе, — ты ей ска -

- жи. Я не смо - гу жить без

Гер - ды, я не смо - гу жить без

до - ма. И без те -

- бя, мо - я ми - ла - я Ба - буш - ка,

мне не жить...

замедляя и затихая

Бабушка успокоила Кея, вытерла слезы Герде и категорически отказала Снежной королеве в ее просьбе. Ну наконец-то Снежная королева собралась уходить! Но вдруг она остановилась. «Поцелуй меня на прощание, Кей»,— сказала она, и я замер. Вот это и было тем самым главным, о чем я не успел предупредить детей: нельзя целовать Снежную королеву! У того, кто это сделает, сердце становится ледяным. Я узнал это от мамы, но Кей не знал этого. А даже если бы знал... Эта женщина была так красива, что трудно было заподозрить, что за этой красотой скрыто зло. Что-то удерживало Кея, было немножко страшно, но в конце концов, не желая показаться трусом, Кей приподнялся на цыпочки и смело протянул ей губы. Она сказала: «Молодец!» — поцеловала его, рассмеялась и исчезла.

«Посмотрите, как смешно вянут наши розы, какие они отвратительные»,— со злым смехом неожиданно вскричал Кей. А розы действительно увяли. Герда заплакала, Бабушка всплеснула руками, а Кей продолжал смеяться, и смех его был недобрый.

Снежная королева исчезла, а Кей, бедный Кей, остался с ледяным сердцем. А человек с ледяным сердцем не способен любить людей и не может радоваться цветам. Кей неожиданно стал другим.

8. ЛЕДЯНОЕ СЕРДЦЕ НЕЯ

(Танец Нея)

Остро. Зло

Повторить с начала „Конец.”

Я был в отчаянии, я не знал, как спасти Кея. Спасти его мог лишь человек, который отдал бы ему свое тепло и отогрел бы замерзшее сердце мальчика. Это должен был быть человек со смелым и добрым сердцем. И зря Бабушка надеялась, что утром Кей проснется таким, каким он был прежде. Нет, этого не случилось.

Вскоре Кей неожиданно исчез: люди видели, как его увезли куда-то большие белые сани. Мы с Гердой поняли, что Снежная королева решила довести дело до конца. И Герда, маленькая Герда, отправилась искать Кея. У нее оказалось горячее, доброе и верное сердце.

Герда пошла по свету, по всему земному шару. Проходили дни и месяцы, а она все шла и шла. И люди начали слагать сказки про Кея и Герду. Герда шла, а ее история бежала впереди нее. Иногда Герде было нелегко и немножко страшно, иногда она чувствовала себя одинокой без Бабушки и Кея.

9. ОДИНОЧЕСТВО

(Танец Герды)

Неторопливо, грустно

Повторить с начала до слова „Конец.“

Во время своих поисков Герда повидала много нового и необычного. Однажды она стала невольной свидетельницей трогательного свидания Ворона со своей невестой — придворной Вороной. Вороны одевались одинаково, изящно и модно. Он был во фраке, а она носила черные брючки и жилет. Они всегда были так рады друг другу, что при каждой встрече не могли не танцевать.

10. СВИДАНИЕ

(Танец Вороны и Ворона)

Темп гавота. Грациозно

замедляя

11. ПОДЗЕМНЫЙ ХОД

(На музыке.) Вороны, конечно же, знали историю Кея и Герды. Их родственница Сорока приносила им все новости на хвосте.

И узнав, что перед ними Герда, вороны наперебой поспешили сообщить ей, что Кей живет здесь, во дворце, у местного короля Эрика XXIX, Кей стал мужем принцессы.

Несмотря на усталость, Герда запрыгала от радости. Неужели она наконец увидит Кея? Вороны согласились проводить Герду во дворец ночью. Я старался быть все время недалеко от Герды: вдруг ей понадобится моя помощь? Неожиданно я заметил, что какой-то человек крадется вслед за воронами и Гердой. Незнакомец был закутан в серебристый плащ, цилиндр был надвинут на уши — он всячески старался остаться неузнанным, но я узнал его. Это был Советник!

Он выследил Герду, я выследил его и решил не отступать от него ни на шаг.
Итак, мы двигались во дворец: вороны с Гердой не знали, что за ними кра-
дется Советник, а Советник не предполагал, что за ним слежу я.

Таинственно

pp

tr

mf

А во дворце в это время было весело: принц Клаус, принцесса Эльза и все придворные танцевали менуэт.

12. МЕНУЭТ

(Танец придворных)

Торжественно

замедлив

в темпе

1. | 2.

После танца принц и принцесса услышали, что кто-то тихо плачет в уголке зала. Это плакала Герда. Принц Клаус совсем не был похож на Кея, вороны ошиблись. Дело в том, что утром принц и принцесса играли в Герду и Кея (они тоже знали их историю), и принцесса назвала принца Кеем, Ворона услышала это и решила, что принц Клаус — это и есть тот мальчик Кей, которого ищет отважная Герда. Теперь сомнений не было: Кей находится у Снежной королевы. Принц Клаус и принцесса Эльза были поражены храбростью и верностью Герды, и им очень захотелось помочь ей. «В царстве Снежной королевы холодно. Мы принесем тебе шубу и все-все теплое. А вы, вороны, летите в конюшню и велите запрячь для Герды золотую карету»,—воскликнули они и убежали в королевскую гардеробную. А Герда задремала и увидела сон, а во сне — Бабушку. Бабушке было грустно, но вдруг она начала танцевать. Не удивляйтесь, дети, каждый человек грустит по-своему.

13. ВОСПОМИНАНИЕ

(Танец Бабушки)

Неторопливо, изящно

Конец

1. 2.

Повторить от знака X до слова „Конец.“

Часы мрачно пробили полночь, и в зале дворца появился сам король. На нем была королевская мантия и корона, но вел он себя совсем не по-королевски. Он приблизился к Герде робко, как провинившийся мальчишка. Не мог усидеть на месте, вздыхал и плакал, заламывал руки, потому что Советник приказал ему схватить Герду и заточить в темницу. Когда же он, собравшись с духом, решился сказать ей об этом, то он вдруг запел.

14. МОНОЛОГ КОРОЛЯ

В темпе мазурки

mf

(говорком)

Да вой_ди же ты в мо_е по_ло_же_ни_е:

mp

sim.

мас_су де_нег за_дол_жал я Со_

_вет_ни_ку. И ме_ня он ра_зо_

- рит, ес - ли не схва - чу те - бя,

пре - кра - тит по - став - ку льда, и о - ста - нусь я то -

- гда без мо - ро - же - но - го,

без мо - ро - же - но - го. И без

о - ру - жи - я (шепотом) холодного.

У - знав об э - том,

все со - се - ди тот -

- час же на - па - дут на нас...

Род - на - я дочь мо - я по -

- гиб - нет от ог - ня, и ты же не прос -

ТАНЕЦ

тишь ме - ня!

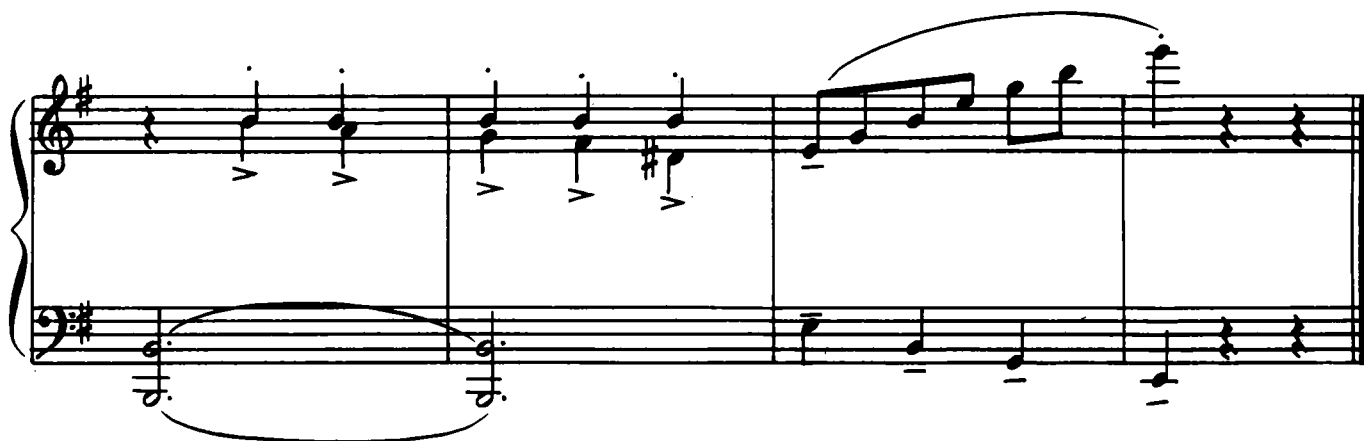
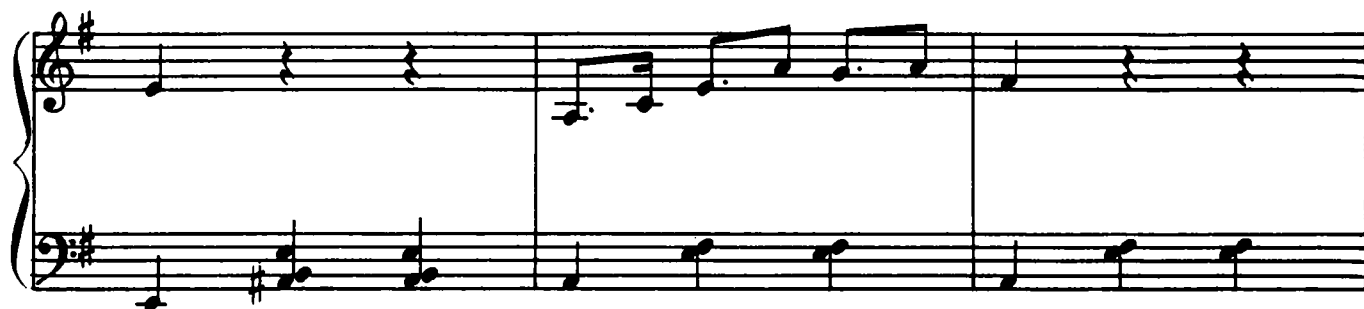
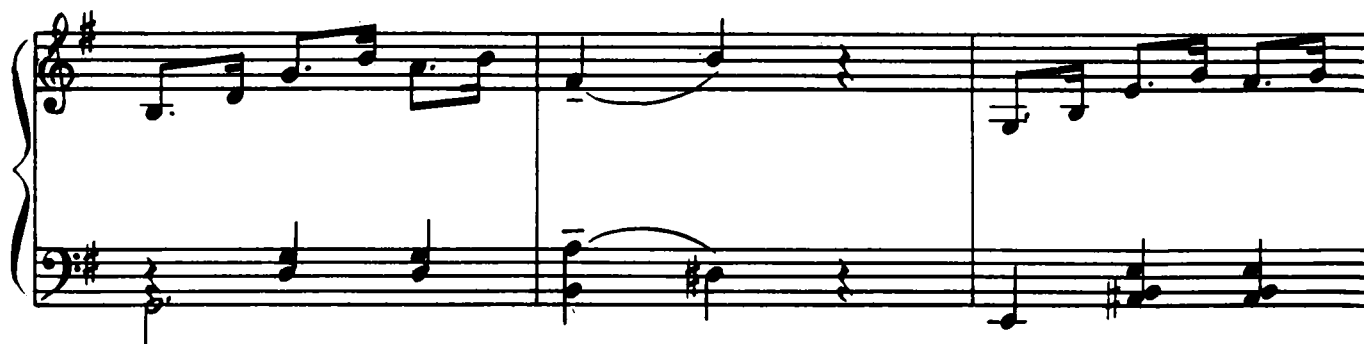

Иногда от отчаяния можно и запеть, дети. Герда пожалела короля и Эльзу, вздохнула, но в темницу идти отказалась: «Извините, ваше величество, но мне сперва надо спасти Кея»,— сказала она вежливо и неумело склонилась в глубоком поклоне. И в этот момент перед ней возник Советник, появился он из потайной двери, в каждом дворце есть потайные двери, запомните это, дети, если вы вдруг попадете в сказку. Итак, страшный Советник хотел схватить Герду. И только я хотел вмешаться, как прибежали принц с принцессой. Наконец они подобрали Герде шубу, а это было нелегко: у принцессы их было 489! Советник понял, что ему не справиться с детьми: ведь у принца и принцессы тоже теперь стали добрые и горячие сердца! Принц и принцесса посадили Герду в золотую карету, и кони помчали ее на север. Король вскричал: «Трубите тревогу!» — и весь дворец заходил ходуном. Стража и лакеи по приказу короля бросились в погоню за Гердой. «Ну, какова сила золота, сочинитель? — ехидно спросил меня Советник.— Лакеям обещана награда, и они сейчас схватят девчонку!» А я ответил ему с улыбкой.

15. МОНОЛОГ СКАЗОЧНИКА

Быстро

Сдержанно, с внутренним ритмом

 $\text{♩} = \text{♩}$ *mf*

во - гу тру-бят, пусть ла - ке - и бе - гут,

пусть о - гром - ный дво - рец, слов - но

у - лей, гу - дит, пусть се - го - дня у вас

день - ги, си - ла и власть — вы не

схва - ти - те Гер - ду, не об - ма - не - те

Ба - буш - ку, не за - мер знет у Ке - я

доб - ро - е серд - це!

mf

tr

«Игра еще не окончена, сочинитель!» — усмехнулся Советник, и я встревожился. Что еще он задумал? А маленькая отважная Герда ехала по лесу в золотой карете, да-да, в настоящей золотой карете и, сама того не зная, приближалась к новой опасности: в этом лесу жила шайка разбойников. Управляла этой шайкой Атаманша. Ярко светило солнышко, и на лужайке разбойники занимались вполне мирным делом: они держали на вытянутых руках мотки ниток, а Атаманша со всех мотков сматывала нитки в один большой разноцветный клубок. Вязание всем людям успокаивает нервы, даже разбойникам.

16. БОЛЬШОЙ КЛУБОК

(Танец разбойников и Атаманши с нитками)

В темпе небыстрой кадрили. Элегантно

sim.

«Атаманша, — раздался неожиданно холодный голос Советника, — по лесу едет золотая карета, она едет медленно: золото — тяжелая вещь, а в карете всего-навсего девчонка. Карету — вам, девчонку — мне». Разбойники бросили нитки, побежали встречать золотую карету, захватили ее, а Герду хотели отдать Советнику — такой был уговор. Герда умоляла их не делать этого, но разбойники были неумолимы. Я подумал, что у каждого из них вместо сердца — кусок льда. Может быть, их всех в детстве поцеловала Снежная королева? На секунду мне показалось, что все кончено, но вдруг... Хотя почему «вдруг»? Смелые и добрые люди есть везде! Но все-таки то, что случилось, случилось неожиданно, совсем как в сказке. Откуда ни возьмись, появилась Маленькая разбойница, дочь Атаманши. И тут началась кутерьма!

17. А ВОТ И Я!

(Танец Маленькой разбойницы)

Казачок

Маленькая разбойница, увидев Герду, пришла в восторг, отобрала ее у Советника, пригрозив ему пистолетом. Советнику пришлось немедленно исчезнуть, он понял, что настоящая атаманша здесь — Маленькая разбойница.

Маленькая разбойница заявила о своем категорическом решении никогда не расставаться с новой подругой. Атаманша не возражала, она часто говорила: «Детей надо баловать — тогда из них вырастают настоящие разбойники».

Приближалась ночь. Разбойники начали собираться на работу. Как известно, во всех сказках разбойники разбойничают по ночам. Может быть, днем им стыдно? Не знаю, не успел выяснить. Но прежде, чем исчезнуть, они должны были уложить спать Маленькую разбойницу и спеть ей колыбельную. Таков был их обычай. Все дети должны вовремя ложиться спать, даже если их родители разбойники. Атаманша запевала, а разбойники подпевали ей (в 3-м куплете).

18. КОЛЫБЕЛЬНАЯ

В темпе медленного вальса

mp

1. Спи, мо_я де_воч_ка, спи, мо_я
2. Жить не_воз мож_но без о бра_зо_

ко_зоч_ка. Ты — мо_я ве_точ_ка,
— ва_ни_я — я пе_ре дам те_бе

ты — мо — я кос — точ — ка. Ты — мо — е
все сво — и зна — ни — я. Ста — нешь раз —

яб — лоч — ко, я — тво — я яб — лонь — ка.
— бой — ни — цей ска — зоч — ной храб — рос — ти,

ты — мо — я до — чеч — ка, я — тво — я
бу — дешь по — мощ — ни — цей ма — моч — ке

ма — мень — ка.
в ста — рос — ти.

(изображая хор разбойников)

tr *f* *tr*

3. Ба - ю- бай, де - воч - ка! Ба - ю- бай,

p

f *tr* *f*

ко - зоч - ка! Ба - ю- бай, ве - точ - ка!

tr *f* *tr*

Ба - ю- бай, кос - точ - ка! Ба - ю- бай,

f *tr* *f*

яб - лоч - ко! Ба - ю- бай, за - инь - ка!

(шепотом) Атаманша, на работу пора...

Спи, на - ша

па - инь - ка...

Спели и исчезли, а Маленькая разбойница не спала: она ждала с нетерпением момента, когда никто не будет мешать ей играть с новой подругой!

«Как тебя зовут?» — спросила Маленькая разбойница. Герда с удивлением ответила: «Я же Герда». «Ну и что?» — тоже удивилась Маленькая разбойница. Оказывается, в этот дремучий лес не залетали даже сороки, и никто здесь не знал истории Герды и Кея.

Когда же Маленькая разбойница выслушала эту историю от Герды, она стала развлекать Герду, как могла. «Перестань думать о Кее и Снежной королеве. Ты никуда не поедешь, Герда, потому что я к тебе привязалась», — твердила она без конца. Такая маленькая девочка, а такая большая эгоистка! Но когда Маленькая разбойница показала Герде свое сокровище — зверинец, и когда Герда увидела там Северного говорящего оленя, и когда Северный олень, узнав, что перед ним Герда (а вот он-то хорошо знал всю историю детей), от волнения не смог сказать ни слова, а лишь шепнул низким голосом...

19. МОНОЛОГ ОЛЕНЯ

Неторопливо

♩. *mp*

1. Я по снеж - но - му по - лю пры - гал,
 2. И вдруг я у - ви - дел Снеж - ну - ю
 3. Я ска - зал ей «здрав - ствуй», но о - на

бы - ло со - всем свет - ло,
 ко - ро - ле - ву:
 мне не от - ве - ти - ла:

по - то - му что си - я - ло се - вер - но - е си -
 на двух бе - лых пти - цах о - на ле - те - ла
 ря - дом с ней си - дел маль - чик, с ним о - на го - во -

я ни е.
 на до мной.
 ри ла.

8

p

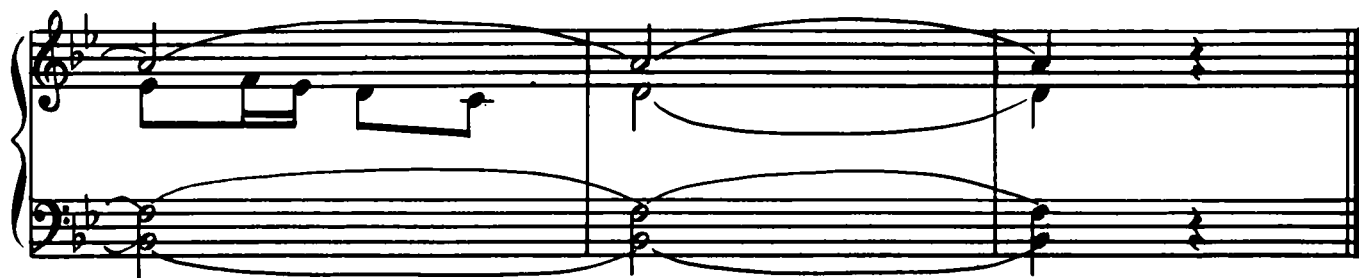
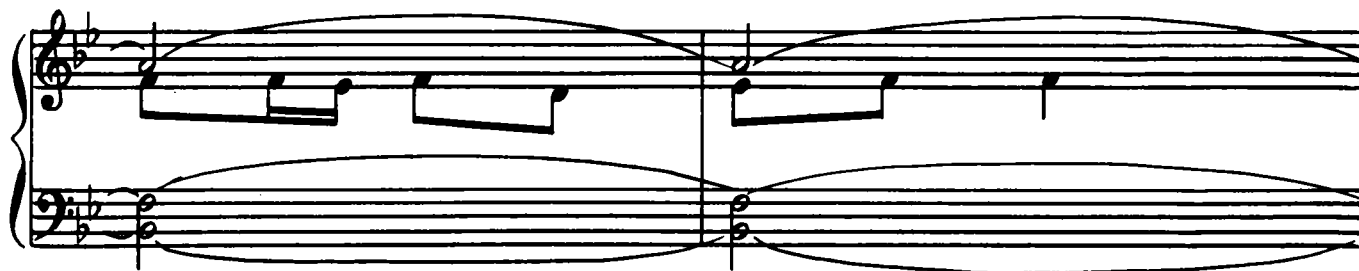

...и когда Маленькая разбойница поняла наконец, как переживает Герда,— сердце ее оттаяло и преисполнилось состраданием. Она больше не удерживала Герду и, более того, сама отправила Северного оленя с Гердой. Герда поместилась у него на спине, и они оба умчались в царство Снежной королевы.

20. СВОБОДА!

(Танец Оленя)

Ледяной дворец встретил Герду недружелюбно. И это понятно. Это было царство Снежной королевы. И в нем жил Кей. По приказу Снежной королевы его ледяное сердце охраняли льдинки.

21. ЛЕДЯНОЙ ПЛЕН

(Танец льдинок)

Умеренно (холодно, как колокольчики)

«Кей! Кей!...» — раздался в пустых ледяных залах дворца голос Герды. И вдруг Герда увидела Кея. Он сидел на ледяном троне в серебристой мантии, сотканной из снежинок. В задумчивости Кей ворошил льдинки, лежащие у его ног. Герда бросилась к Кею, но он не обратил на нее внимания. «Мне Снежная королева велела сложить из этих льдинок слово «вечность». Если я это сделаю, она подарит мне весь мир и пару коньков в придачу», — сказал Кей. Тогда Герда сказала:

22. ТЕПЛО ГЕРДЫ

(на музыке) «Кей, Кей, бедный мальчик, что ты делаешь, дурачок? Пойдем домой! Там уже весна! Без тебя во дворе все идет худо. Ты помнишь сына слесаря, его звали Ганс? Его побил соседский мальчишка. А я подумала: «Если бы Кей был дома, то заступился бы за него». И еще хотят утопить бедную собаку, ее звали Трезор, она состарилась на работе и плохо лает по ночам. Разве она виновата? Если бы ты был дома, ты бы спас ее. А Бабушка все плачет и стоит у ворот. Кей, ты слышишь? Дождик идет, а она все стоит и ждет, ждет...»

Спокойно. Нежно

И случилось чудо: Кей увидел Герду, Кей услышал Герду, Кей бросился к Герде. Сердце его оттаяло, мальчик стал таким, как прежде, — добрым, чутким и смелым. Поддерживая друг друга, Кей и Герда покинули Ледяной дворец.

А дома их встретили Бабушка и все новые друзья Герды: Ворон с Вороной, принц Клаус с принцессой Эльзой, Маленькая разбойница и, конечно же, я.

23. ДА ЗДРАВСТВУЮТ РОЗЫ!

(Общий танец)

Весело. Четко

Музыкальный фрагмент, состоящий из пяти систем нотации. Каждая система содержит две стaves (верхнюю и нижнюю). Музыка написана в G-мажоре и 2/4 такта. В первой системе мелодия в правой руке и басовая линия в левой. Во второй системе появляются аккорды и знак повторения. Третья система характеризуется сложной гармонической структурой с множеством нот. Четвертая система содержит указание *расширяя* (расширяя) над правой рукой. Пятая система завершается финальным аккордом и фематой.

До свидания, дети, до скорой встречи! Я — Сказочник, я знаю еще много, много сказок. Позовите меня, если захотите...

Содержание

1. Вступление	3
2. Пробуждение (Танец розовых лепестков)	7
3. Мы слуги Королевы (Танец льдинок)	8
4. Игра в лошадки (Танец Герды и Кея)	12
5. Монолог Советника	16
6. Рассказ Сказочника	20
7. Монолог Кея	22
8. Ледяное сердце Кея (Танец Кея)	27
9. Одиночество (Танец Герды)	29
10. Свидание (Танец Вороны и Ворона)	31
11. Подземный ход	33
12. Менуэт (Танец придворных)	37
13. Воспоминание (Танец Бабушки)	40
14. Монолог короля	42
15. Монолог Сказочника	47
16. Большой клубок (Танец разбойников и Атаманши с нитками)	51
17. А вот и я! (Танец Маленькой разбойницы)	55
18. Колыбельная	59
19. Монолог Оленя	63
20. Свобода! (Танец Оленя)	65
21. Ледяной плен (Танец льдинок)	67
22. Тепло Герды	70
23. Да здравствуют розы! (Общий танец)	73

Георгий Анатольевич Портнов

СНЕЖНАЯ КОРОЛЕВА

Музыкальная сказка

Для голоса в сопровождении фортепиано

Редактор А. Ю. Брицын. Художник Н. Н. Куликова. Худож. редактор И. Н. Кошаровский. Технический редактор Т. И. Кий. Корректоры С. В. Петрова, Г. М. Пинскер. Фотограф Н. Н. Ярошенко

Подписано к печати 08.08.83. М-35670. Формат 60×90/8. Бум. офс. № 1. Журн.-рубл. гарнит. Офс. печать. Печ. л. 9,5. Уч.-изд. л. 10,8. Тираж 20 000 экз. Заказ № 5492. Цена 1 р. 10 к. Ленинградское отделение Всесоюзного издательства «Советский композитор». 190000, Ленинград, ул. Герцена, 45. Ленинградская фабрика офсетной печати № 1 Союзполиграфпрома Государственного комитета СССР по делам издательства, полиграфии и книжной торговли. 197101, Ленинград, ул. Мира, 3.

CR