

АНДРЕЙ ПЕТРОВ

ПЕСНИ,
АРИОЗО,
ДУЭТЫ

из
музыкальной
комедии

„МЫ
ХОТИМ
ТАНЦЕВАТЬ“

Слова Б. Рацера
и В. Константинова

Для голоса с фортепиано

ИЗДАТЕЛЬСТВО „МУЗЫКА“. ЛЕНИНГРАД. 1969

«Мы хотим танцевать»—оперетта, в которой много танцуют, или балет, в котором много поют. В ней рассказывается о выпускниках театрального института, которые поехали всем курсом в периферийный театр. Они мечтают создать современный молодежный спектакль. Преодолевая рутину и штампы, царящие в этом театре, они осуществляют, наконец, свою мечту. В борьбе за нее раскрываются характеры молодых людей, проверяется их любовь, крепнет дружба.

ПЕСНИ, АРИОЗО, ДУЭТЫ

из музыкальной комедии «МЫ ХОТИМ ТАНЦЕВАТЬ»

Слова Б. РАЦЕРА и В. КОНСТАНТИНОВА

Музыка А. ПЕТРОВА

ПЕСНЯ МОЛОДЫХ АКТЕРОВ

Скоро, весело

mf

Вок. ансам.

Музыкальный фрагмент для ансамбля вокалистов и фортепиано. Включает ноты для вокала и фортепиано с лирическими текстами.

Па па ра па па па па да да па па ра па

Солисты *mf*

Музыкальный фрагмент для солистов и фортепиано. Включает ноты для вокала и фортепиано с лирическими текстами.

1. Мы е - ще вче - ра,
па па па да да па па ра па па па па да да, па па ра па

Музыкальный фрагмент для солистов и фортепиано. Включает ноты для вокала и фортепиано с лирическими текстами.

е - ще вче - ра сто - я - ли сва - ми на по - ро -
па па па да да па па ра па па па па да да и т. д.

- ге, но при_шла по - ра,

при_шла по - ра из - ве - дать но - вы - е до - ро -

- ги. Пусть в пу - ти вет - ра,

вет - ра и бу - ри о - жи - да - ют нас с то - бо -

- ю. Тот ак - тер, кто серд - цем муш - ке - тер,

А -

а раз ты муш - ке - тер, го - товь - ся к бо -

The third system of the musical score continues the vocal line and piano accompaniment. The vocal line has the lyrics "а раз ты муш - ке - тер, го - товь - ся к бо -". The piano accompaniment features a melodic line in the right hand and a bass line in the left hand. The system concludes with a fermata over the final notes of the vocal line.

- ю. Тот ак - тер, в чьем серд - це жив за - дор,
 кто от - сто - ит в бо - ю меч - ту сво - ю.
 Па па ра па
 - ю,
 па па па ра ра, па па ра па па па ра ра, па па ра па

1.

2.

мечту сво - ю, лю - бовь сво - ю!

па па па ра ра, па па ра па и т. д.

2. День
И час любой,
Минута каждая
И каждое мгновенье.

Бой,
Нелегкий бой,
Жестокый бой,
В котором нету отступленья.

В нем
Твоя любовь,
Твоя любовь, твои мечты
Сдают экзамен.

Только шаг
Ты сделал вдруг не так,
Один неверный шаг,—
И ты не с нами.

И дойдет
До цели только тот,
Кто отстоит в бою
Мечту свою!

ПЕСЕНКА О СФИНКСЕ

Сдержанно

Свободно

Ударн. *cresc.*
p *mf*

Не спеша *p*
 1. Мудрый сфинкс, что нас ждет? Ты от-

- веть, что нас ждет че-рез год? Нис.по-

- шлет - ли ал-лах нам у-

— спех в на — ших скром — ных де — лах? Мо — жет,

бу — дут ка — чать всех на сце — не под — ряд.

Вок. анс. *p*

A

всех под —

Мо — жет,

— ряд!

бу - дут кри - чать: «Дай - те день - ги на - зад!»

А — «... дай на —

За - гля —

— зад!»

— ни в глубь ве - ков, для те —

1048

Музыкальный фрагмент с вокальными партиями и фортепиано. Ключевая подпись: *tr*. Слова: *-бя- э-то па-ра пу-стя- ков.*

Музыкальный фрагмент с вокальными партиями и фортепиано. Ключевые подписи: *p*, *tr*. Слова: *2. Мудрый, сфинкс, что нас ты скажи, мудрый сфинкс, ты скажи,*

Музыкальный фрагмент с вокальными партиями и фортепиано. Слова: *ждет? Ты от- веть, что нас ждет че-рез год? Ты слы- мудрый сфинкс, ты скажи, мудрый сфинкс,*

— вешь мудре — цом, по — вер — ни к нам фор — ту — ну ли —
 ты ска — жи, муд — рый сфинкс, ты ска — жи,

— цом. Может, ждет нас тур — не в Рим и в Лос — Анд — же — лос,
 мудрый сфинкс. А Андже —

— лос!

Мо — жет,

ждут по весне на гостро-ли в колхоз. Эх, в колхоз!

Загляни в глубь веков, для те-

p *mf* *mf* *mf*

А — Эх, в кол —

— хоз!

— ни в глубь веков, для те —

Музыкальный фрагмент с вокальными партиями и фортепиано. Ключевая подпись: *mf*.

Вокальные партии:

— бя — э — то па — ра пу — стя — ков.

Ты ска —

Пiano accompaniment includes a *mf* dynamic marking.

Музыкальный фрагмент с вокальными партиями и фортепиано. Ключевая подпись: *f tr*.

Вокальные партии:

— жи, муд — рый сфинкс, ты ска — жи, муд — рый сфинкс, ты ска —

3. Муд — рый

Пiano accompaniment includes a *tr* dynamic marking.

Музыкальный фрагмент с вокальными партиями и фортепиано. Ключевая подпись: *tr*.

Вокальные партии:

сфинкс, что нас ждет, ты от —

— жи, муд — рый сфинкс, ты ска — жи, муд — рый сфинкс. Ты ска —

Пiano accompaniment includes a *tr* dynamic marking.

- веть, что нас ждет че - рез год? Со - хра -
 - жи, муд - рый сфинкс, ты ска - жи, муд - рый сфинкс, ты ска -

- ним и - ли нет в сердце
 - жи, муд - рый сфинкс, ты ска - жи, муд - рый сфинкс, ты ска -

друж - бу сту - ден - че - ских лет? Мо - жет,
 - жи муд - рый сфинкс, ты ска - жи, муд - рый сфинкс.

мы че - рез год по - за - бу - дем о ней.

p *f*

А че - рез

мо - жет,

год.

p.

на - о - бо - рот, ста - нет друж - ба силь - ней.

p *f*

А че - рез

год. *f* За - гля -

- ни в гл - б - ю - б - ь ве - ков, для те -

- бя - э - то па - ра пу - с - тя - ков. *Свободно* *p* За - гля -

—ни в глубь ве — ков,

p
A

В темпе

для те — бя — э — то па — ра пу — стя — ков.

для те — бя — э — то па — ра пу — стя — ков.

АРИОЗО ЛЮБВИ

(АРИОЗО ВОЛОДИ)

Умеренно

Свободно

зна - ют од - ни жу - рав - ли. Раз - ве

мож - но ска - зать, что та - ко - е вол - на? О вол -

- не зна - ют толь - ко од - ни ко ра б - ли. О - пять ре -

Умеренно

- ка
ло - ма - ет лед, о -

- пять влюб - лен - ным не до сна. А я все

жду, ко - гда при - дет, при -

cresc.

- дет люб_ви мо - ей вес - на. На - прас - но

f

взгляд е - е лов - лю и

mf

ду - ма - ю о ней. Как труд - но

1.

мне сказать «люблю», мол - чать еще труд -

- ней.

f

rit. *mp*

Разве

2. *cresc.*
 мне ска-зать «люб-лю», мол-чать е-ще труд-
 -ней. *cresc.*
f *rit.*

2. Разве можно сказать, как поют соловьи,
 Как поют соловьи на заре?
 Разве можно в словах рассказать о любви?
 Этих слов не найти ни в одном словаре.

Опять река ломает лед,
 Опять влюбленным не до сна.
 А я все жду, когда придет,
 Придет любви моей весна.

Напрасно взгляд ее ловлю
 И думаю о ней.
 Как трудно мне сказать «люблю»,
 Молчать еще трудней.

ПЕСЕНКА О ТВИСТЕ

Темп твиста

mf Солист

Чтоб от холода согреться,

Ударн.
p

все возможнейшие средства применяются давно.

Ша - ли, муф - ты и на - кид - ки,

mf

э - лек - три - че - ски - е плит - ки, чай го - ря - чий и ви - но.

Но!

Солоист

Мне ска - зал, то - ва - ри - щи, о -

- дин спе - ци - а - лист, в ис - кус - стве по - ни - ма - ю - щий и

сам в ду - ше ар - тист, что луч - ше нет по - ка е - ще, чем

та - нец за - гни - ва - ю - щий, но о - чень со - гре - ва - ю - щий, —

V

ff Все

твист! твист!

P *cresc.*

mf Солист и вок. ансамбль

Па ра ра ра ра ра ра,

mf

па ра ра ра ра ра ра, па ра ра ра ра

1048

ра ра, па ра ра и т. д.

The second system continues the vocal and piano parts. The vocal line has several rests, and the piano accompaniment maintains its rhythmic and melodic structure.

The third system continues the vocal and piano parts. The vocal line has several rests, and the piano accompaniment maintains its rhythmic and melodic structure.

mf Солист

Пусть его тан-цу-ют в шко-лах,

p

в го - ро - дах боль - ших и се - лах, кто - то ска - жет, все рав - но,

sim.

что кру - жить - ся в рит - ме тво - ста,

а тем бо - ле - е ар - ти - стам, не - при - мет - но и греш - но.

Всё *Солист*

Ho! Но э - тот у - пре - ка - ю - щий, у -

_ны _ лый мо _ ра _ лист, се _ бя ум _ ней счи _ та _ ю _ щий, чем

Глин _ ка, Бах и Лист, не и _ зо _ брел по _ ка е _ ще та _

_ кой же ув _ ле _ ка _ ю _ щий, та _ кой же со _ гре _ ва _ ю _ щий

ff Все *f* Солист
 твисті твисті

mf Солист и вок. ансамбль

Музыкальный фрагмент первого такта. В верхнем регистре — вокальная линия с нотами и слогом «Па ра ра ра ра ра ра ра,». В нижнем регистре — фортепиано с аккордами и мелодическими линиями. Динамика *mf*.

Музыкальный фрагмент второго такта. Вокальная линия продолжает фразу: «па ра ра ра ра ра ра ра ра, па ра ра ра ра ра». Фортепиано поддерживает ритмический рисунок. Динамика *mf*.

Музыкальный фрагмент третьего такта. Вокальная линия имеет тремоло (trill) над нотой «ра ра,» и продолжает с «па ра ра и т. д.». Фортепиано продолжает аккордовую поддержку. Динамика *mf*.

Музыкальный фрагмент четвертого такта. Вокальная линия завершена. Фортепиано завершает аккордовую фразу. Динамика *mf*.

йе йе йе йе йе йе йе

Е йе йе е йе,

е йе йе йе

йе е ей

йе йе йе йе йе йе ей йе е ей

йе,

йе йе е

1. йе

йе йе йе и т. д.

2.

na na na na na na na na a —

gliss.

gliss.

gliss.

The musical score is written for voice and piano. It features a vocal line with lyrics and a piano accompaniment. The piano part includes complex textures with triplets and glissandos. The score is divided into systems, with a second ending marked '2.' at the beginning. The lyrics are 'na na na na na na na na a —'. The piano part has several instances of 'gliss.' (glissando) markings. The page number 36 is in the top left, and 1048 is at the bottom center.

ВАЛЬС „ВОСПОМИНАНИЯ“

Темп вальса

В за — ле ча — ру — ю — щий мир о_пе — рет — ты,

а за сте — ной — вой — на.

Жмут — ся друг к дру — гу за — мерз — ши — е зри — те — ли,

но не у — хо — дит ни — кто.

cresc.

Я вы - бе - га - ю на сце - ну стре - ми - тель - но,

cresc.

mf *замедляя* Немного *p*
сбро - сив в ку - ли - сах паль - то. (1,2) Ни_ко_

медленнее
- гда, ни_ко_гда, ни_ко_гда, не за -

- быть э_ти дни и го - да,

не за - быть тех до - рог, тех раз -

- лук и тре - вог, ни ко - гда, ни ко -

1. - гда, ни - ко - гда.

rit.

2.

- да.

немного скорее

*p**cresc.*

замедляя *v p* Свободно

Ни_ко - гда, ни - ко -

- гда, ни_ко - гда...

rit. pp

2. Граф и графиня выходят на сцену,
Вот он — финальный дуэт.
Только дуэт прерывает сирена,
Гасится в зале свет.

И билетеры в убежище зрителей
Снова ведут в темноте.
Граф выбегает на крышу стремительно,
Каску в кулисах надев...

Никогда, никогда, никогда
Не забыть эти дни и года,
Не забыть тех дорог,
Тех разлук и тревог,

Никогда, никогда, никогда...

ПЕСЕНКА О ДОН НИХОТЕ

Умеренно

1. В от - да -

mf

f

mp

- лен - ну ю э.по - ху Ре - нес - сан - са жил в Ис -

mf

- па - ни - и и - даль - го Дон Ки - хот. Со сво -

им о-ру-же нос-цем Сан-чо Пан-са ран-ним

ут-ром он от-пра-вил-ся в по-ход. Про-тив

мель-ниц вет-ряных са-мо-заб-вен-но он сра-

-жал-ся, о поща-де не мо-ля. Ну, а

Сан - чо у - плетал гуся в та - вер - не и при

э - том на - певал: тра ля, ля, ля Тра

ля ля ля ля ля ля ля ля, тра

ля ля ля ля ля ля

1 2

mf 3.

2. Без у Ля ля

ля ля ля ля ля ля ля ля ля

ля ля ля ля ля ля ля ля

rit. *a temp*

ля ля ля ля ля ля ля ля

ля ля ля ля ля ля ля ля

2. Без ума влюбился рыцарь в Дульцинею,
 Посылал он ей сонеты и цветы.
 Но при встрече, то краснея, то бледнея,
 С Дульциней перейти не мог на «ты».
 И с простой обыкновенною пастушкой
 Обращался он, как с дочкой короля.
 Ну, а Санчо обнимал ее подружку
 И при этом напевал: «Тра-ля-ля-ля!»
3. Только зря гонялся рыцарь за любовью,
 Зря терпел лишенья жизни кочевой.
 Заработал он невроз и малокровье,
 Не исправив в этой жизни ничего.
 И останки благородного скитальца
 Приняла все та же грешная земля.
 Ну, а Санчо на поминках у идальго
 Пил вино и напевал: «Тра-ля-ля-ля!»

АРИОЗО ГРУСТИ

(АРИОЗО НАТАШИ)

Умеренно

p

f

mf

Снег, ко - лю - чий

снег не - ждан - но вы пал.

В ма - е нет люб - ви на -

— век, те_перь я э — то зна_ю.

tr
Зна — ю, серд_це вновь не встре_пе — нет — ся;

p

зна — ю, что про_шло, то не вер — нет — ся.

f

Вдруг среди снеж_ных вьюг по _ ве _ вт

mf

вет - ром юж_ным.

Друг, на_деж_ный друг, как ты сей _ час мне

ну _ жен. Зна _ ю, что до _ ро_г не счесть на

p

cresc.

све — те, но те — бя долж_на, долж_на я

cresc.

mf

встре — тить. Зна — ю, встре_чу в день мо —

mf

— роз — ный, зна — ю, встре_чу но_чью

звезд — ной, зна — ю, что я встре — чу

ра — но и — ли позд — но, встре — чу
(зна — ю)

я!

БАЛЛАДА О СЕРДЦЕ

Умеренно

p

1. Сердце, как океан —

pp (sub. *p*)

нет в нем конца и кра — я.

Весь необъятный мир

сердце в себе вмещает.

Солнца веселый круг,

снег и косые ливни,

радость недолгих встреч,

cresc.

слов_но сиг_на_лы бед_ствияй,
cresc.

серд_це мо_е сту_чит,

«SOS» по_сы_

cresc.

ла_ет сердце.

piu f

A

p

sub. p И звучит над землей всех влюбленных де...

f *sub. p* *p*

p *mf*

-виз: если слышишь меня,— от_зо_ вись! От_зо_ вись!

От_зо_ вись!

p *A* *cresc.* *pp*

2

ла ла ла ла ла ла!

f

rit.

sf

2. Сколько на небе звезд,
Сколько сердец на свете,
Но на сигналы «SOS»
Только одно ответит.
Будешь ты с ним делить,
В ритме стуча едином,
Радость недолгих встреч,
Горечь разлуки длинной.

Как же его найти
В этом огромном мире,
Не разминуться с ним
И не промчатся мимо.
Может, оно вдали,
Может быть, по соседству? ..
Словно радист в ночи,
«SOS» посылает сердце.

И звучит над землей
Всех влюбленных девиз:
Если слышишь меня,—
Отзовись! Отзовись!

ДУЭТ РАССТАВАНИЯ

(ДУЭТ НАТАШИ И ИГОРЯ)

Скоро, взволнованно

Игорь

mf

Изи -

- мой

и вес - ной

дол - жен

tr

знать, что ты ря - дом со мной.

Ты од -

- на,

ты од - на

мне, как

солн - це, как воз - дух нуж - на. Нас с то -

- бой ни - ко - гда, ни - ко - гда не долж -

- ны разлу - чать по - ез - да, ни ко - гда!

Натasha *mf* И зи - мой, и вес -
Игорь *mf* и зи - мой,

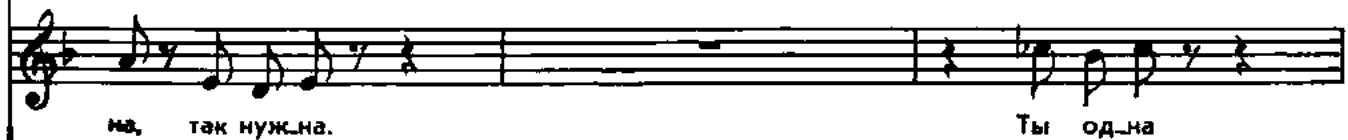

- ден - че.ской пе - снй сло - ва пом.нит сфинкс
 мне нуж.на, так нуж.

и Не - ва.
 - на!

rit.

Медленно Наташа
 p Мы е - ще вче - ра, е - ще вче -

ра сто я ли с ва ми на по ро ге.

Но при_шла по ра, при_шла по

ра из ве дать но вы е до ро ги.

Пусть в пу ти вет ра, вет ра и

The fourth system of music concludes the vocal line with the lyrics "Пусть в пу ти вет ра, вет ра и". The piano accompaniment features a prominent melody in the right hand, marked with *p* (piano), and a supporting bass line in the left hand.

бу - ри о - жи - да - ют нас с то - бо - ю.

tr

Тот ак - тер, кто серд - цем муш - ке - тер, а раз ты

tr

муш - ке - тер, - го - товь - ся к бо - ю.

p

Тот ак - тер, в чьем серд - це жив за - дор, кто от - сто -

Скоро

ит - бо - в меч - ту сво - ю.

Игорь *mf*

Дни про - шли, и Не -

- ва у - нес - ла э - той пе - снн сло -

- ва Слов - но лед, о мо -

...сты раз - би - ва - ют - ся на - ши меч -

mf Нат.
Что ж, про - щай, про - щай на - все -

Иг.
- ты.

- гда. Нас с то - бой раз - лу - чат по - ез -

Ни - ко - гда!

The third system of the musical score includes a vocal line with the lyrics '- гда. Нас с то - бой раз - лу - чат по - ез -' and a piano accompaniment. The piano part continues with a consistent rhythmic pattern and harmonic support for the vocal line.

— да на_все — гда!

Ни_ко_гда! Ни_ко_ —

f На_все — гда!

f —гда! Ни_ко_ — гда!

ff

ff

РОМАНС СТАРОЙ АКТРИСЫ

В темпе медленного вальса

в за - ле - тюльпа - ны, ро - зы и си - рень

к ногам мо - им бро - са - ли. Пятна - дцать

tr

The second system continues the musical score. The vocal line has the lyrics "к ногам мо - им бро - са - ли. Пятна - дцать". A trill ornament (*tr*) is indicated above the final note of the vocal phrase. The piano accompaniment continues with similar melodic and harmonic patterns.

раз ме - ня на бис га - лер - ка вы -

The third system of the score features the vocal line with the lyrics "раз ме - ня на бис га - лер - ка вы -". The piano accompaniment provides a steady harmonic support for the vocal melody.

- зы - ва - ла. А я сто - я - ла у ку -

The fourth and final system on the page contains the vocal line with the lyrics "- зы - ва - ла. А я сто - я - ла у ку -". The piano accompaniment concludes the piece with a final chord and melodic flourish.

tr

— лис и сле_зы не скры — ва — ла...

p

Бе_не_фис, цве — ты, бан_кет, и мне

pp

два — дцать, два — дцать лет...

pp

(Шепотом)

И мне два - дцать,

1. два - дцать лет...

2. Но все раз - //Нет...

2. Но все развеялось, как дым.
Ушла с годами слава,
Увы, теперь уже другим
Кричат из зала «браво».

И если нынче плачешь ты,
От всех слезу скрываешь,
Теперь сама себе цветы
К премьере покупаешь...

Бенефис, цветы, банкет...
Их давно, давно уж нет...

ДУЭТ РЕВНОСТИ

(ДУЭТ ОЛИ И САШИ)

Оживленно

pp *cresc.*

Саша *mf*

1. Не сво-жу со сце-ны глаз и взды-

Оля

с. -ха-ю каж-дый раз тяз-ко. Ой, у-

f *mf* *f* *mf*

о. -мо-ра, до че-го ж на О-тел-ло ты по-хож, Саш-ка!

На-сто - я-ща - я же - на ра-ди му-жа жить дол-жна!

Здрас - те! Ты ил - лю-зи - и не строй, ведь сей -

- час не до-мо-строй, к счасть-ю!

mf Оля и Саша (вместе)
 (1, 2) Рев-ность-пе-ре-жи-ток древних лет. Рев-ность, от не-е ле-кар-ства

нет... И хоть был Адам совсем один в раю,

piu f *mf*

ревновал же ну сво ю. Ревность—пережи ток дре них

лет. Ревность, от не е ле карства

Ревность—пе ре жи ток древних лет,

нет. Был пустынен рай, но Ева
 Ревность, от не в лекарства нет.

1.
 ни на час не спускала с мужа глаз.
 был пустынен рай, но Ева не спускала с мужа глаз.

2. Чем сто

2.

глаз. Был пу-сты-нен рай, но Е-ва

глаз.

f *tr*

(Шепотом)

ни на час не спу-ска-ла с му-жа глаз.

ff *pp* *fff*

2. Оля Чем сто раз смотреть балет,
Ты б хоть раз сварил обед!
Саша Здравсте!
Этот ваш матриархат
Не вернуть уже назад,
К счастью!
- Оля И вот этот человек
Клялся мне в любви навек
Страстно!
- Саша Да, я так тебя люблю,
Что когда-нибудь убью.
Ясно?!