

# LA PETITE MADEMOISELLE

OPÉRA-COMIQUE  
en  
Trois Actes

de M. H. MEYER et L. HATTELYN

MUSIQUE DE

# CHARLES LECOCQ

PARTITION CHANT et PIANO arrangée par Léon ROQUES

Paris BRANDUS & Co. Éditeurs, 103, Rue de Richelieu

Tous Droits Réservés pour la France et l'Étranger

1881

# LA PETITE MADEMOISELLE

Opéra Comique en Trois Actes

PAROLES DE

MM. Henri MEILHAC et Ludovic HALÉVY

MUSIQUE DE

## CHARLES LECOCQ

Représenté pour la première fois, à Paris, le 12 Avril 1879

AU THÉÂTRE DE LA RENAISSANCE

(Direction de M. Victor Koning)

PREMIER ACTE

Les Avant-Postes de l'Armée royale devant Paris 1652.

DEUXIÈME ACTE

La Fronde à l'Hôtel-de-Ville.

TROISIÈME ACTE

L'Hôtel Cameroni.

### DISTRIBUTION DES ROLES

PERSONNAGES :	ARTISTES :	PERSONNAGES :	ARTISTES :
TABOUREAU . . . . .	MM. BERTHELIER	LA PETITE MADEMOISELLE	M <sup>lles</sup> J. GRANIER
MANICAMP . . . . .	VAUTHIER	MADELON . . . . .	DESCLAUZAS
JUVIGNÉ . . . . .	URBAIN	JAQUELINE . . . . .	Mily MEYER
BOISVILLETTE . . . . .	LARY	LA VICOMTESSE . . . . .	PICCOLO
LE COMTE . . . . .	PACRA	LA BARONNE . . . . .	RIBE
FILOUFINI . . . . .	LIBERT	LA MARQUISE . . . . .	DIANIE
LE DUC . . . . .	CALISTE	LA DUCHESSE . . . . .	KOLB
UN POSTILLON . . . . .			
LE TRIPIER . . . . .	TONY	LES VIOLONS DU ROI	
CHATEAUDRUN . . . . .	DEBERG	M <sup>lles</sup> PANSERON, VIALLA, DAVENAY, VALERIE,	
PONT-AUBRAY . . . . .	DUCHOSAL	MOLLER, JOUVENCEAU, Juliette ROBERT,	
D'ESTILLY . . . . .	TAUFFENBERGER	ANDREA, KLEIN, ROSITA 1 <sup>re</sup> , ISMÉRIE,	
MONCAVREL . . . . .	AUGER	DUVAL.	
PERPIGNASSE . . . . .	PERRENOT		
UN ESTAFIER . . . . .	DESCLOS		
UN BOUVEUR . . . . .	WILLIAM		

Bourgeois, Bourgeoises, Estafiers, Soldats.

# LA PETITE MADEMOISELLE

## TABLE DES MORCEAUX

		Pages
<b>ACTE I<sup>er</sup></b>		
	OUVERTURE . . . . .	1
	INTRODUCTION . . . . .	2
1.	CHŒUR DES FEMMES . . . . .	4
	ENTRÉE DE MANICAMP . . . . .	7
	CHŒUR DES BOURGEOIS . . . . .	11
	RONDEAU DU JOUEUR DE BOULES . . . . .	14
	STRETTE . . . . .	22
2.	LÉGENDE DU NOTAIRE D'ANGOULÊME . . . . .	26
3.	COUPLETS DE LA FEMME ET DE L'AMI . . . . .	34
4.	MORCEAU D'ENSEMBLE . . . . .	41
4 bis.	MUSIQUE DE SCÈNE . . . . .	52
5.	COUPLETS DE LA VOYAGEUSE . . . . .	53
6.	SEXTUOR . . . . .	57
	COUPLETS DE MADAME DOUILLET . . . . .	69
7.	COUPLETS EN DUO . . . . .	81
8.	FINAL . . . . .	88
<b>ACTE II</b>		
	ENTR'ACTE . . . . .	100
9.	MORCEAU D'ENSEMBLE . . . . .	103
	COUPLET DU CABARETIER . . . . .	111
	COUPLET DE LA TRIPIÈRE . . . . .	117
10.	SEPTUOR DE LA CONSPIRATION . . . . .	121
11.	COUPLETS DE LAMBIN . . . . .	133
12.	DUO DE TROMPETTE ET LAMBIN . . . . .	138
13.	CHŒUR . . . . .	155
	COUPLET . . . . .	160
	SCÈNE . . . . .	166
	COUPLETS . . . . .	169
	ENSEMBLE . . . . .	178
14.	CHŒUR . . . . .	186
	RÉCIT . . . . .	191
	MAZARINADE . . . . .	194
	APPEL AUX ARMES . . . . .	203
	FINAL . . . . .	215
<b>ACTE III</b>		
	ENTR'ACTE . . . . .	220
15.	CHŒUR . . . . .	222
	COUPLETS D'ARLEQUIN ET COLOMBINE . . . . .	228
	ENSEMBLE . . . . .	235
16.	LES PETITS VIOLONS . . . . .	242
	VIRELAI . . . . .	243
16 bis.	SORTIE DES PETITS VIOLONS . . . . .	245
17.	QUATUOR DES MÉDECINS . . . . .	246
17 bis.	SORTIE DES MÉDECINS . . . . .	268
18.	COUPLETS . . . . .	269
19.	COUPLET FINAL . . . . .	273

*En les traités internationaux, les auteurs et éditeurs de cet ouvrage se réservent le droit de représentation, de réimpression et de traduction à l'étranger.*

# LA PETITE MADEMOISELLE

OPERA COMIQUE

EN 3 ACTES.

Musique de

CH. LECOCQ.

## OUVERTURE.

Molto all<sup>o</sup> appassionato.

PIANO.

Fourth system of the piano score, continuing the melodic and harmonic development from the previous system.

*rall.* *a tempo.*

*pp* *p*

*morendo.* *1<sup>o</sup> tempo.*

*morendo.* *1<sup>o</sup> tempo.* *p*

*eres* *cen*

*eres* *cen*

*du.* *f*

*du.* *f*

*ff*

*ff*

# ACTE I.

## INTRODUCTION.

CHŒUR DES FEMMES. ENTRÉE DE MANICAMP.  
CHŒUR DES BOURGEOIS. RONDEAU DU JEU DE BOULES  
STRETTE.

All<sup>o</sup> mod<sup>to</sup>

TAROCREAU.

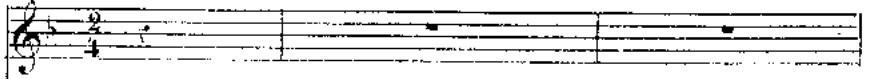

MANICAMP.

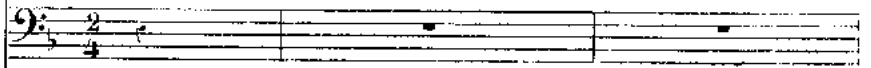

JUVIGNÉ.  
D'ESTILLY.  
PERPIGNASSE.

Ténors.

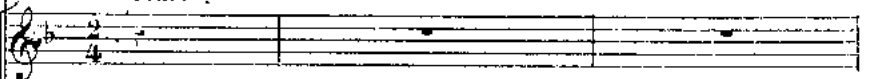

MONTCAVREL.  
CHATEAUBRUN.

Basses.

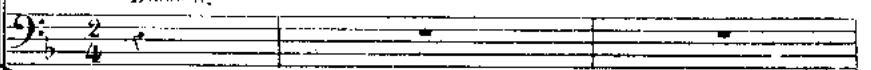

CHŒUR des FEMMES.

Soprani.

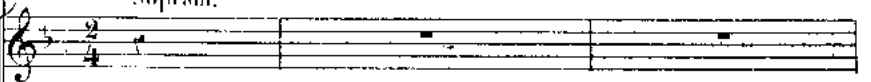

CHŒUR des BOURGEOIS.

Ténors.

CHŒUR des SOLDATS.

Basses.

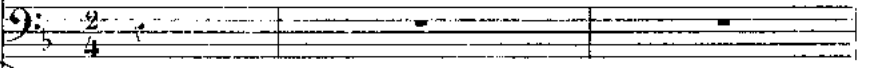

PIANO.

All<sup>o</sup> mod<sup>to</sup>

## JUVIGNÉ, D'ESTILLY, PERPIG.

MONTCAVREL, CHATEAUBRUN,

En-trez, en-

SOLDATS BISSÉS.

En-trez, en-

En-trez, en-

*mf**mf*

-trez, mes pauvres femmes. Et soy - ez sû - res qu'on au -

-trez, mes pauvres femmes, Et soy - ez sû - res qu'on au -

-trez, mes pauvres femmes, Et soy - ez sû - res qu'on au -

-ra Tous les é - gards, tous les é - gards que l'on doit à des da -

-ra Tous les é - gards, tous les é - gards que l'on doit à des da -

-ra Tous les é - gards, tous les é - gards que l'on doit à des da -

*f**p*

## Les Femmes

*f*

Ah! nous tom\_bons à vos ge\_noux! Ah! nous tom\_

\_mes,

\_mes,

\_mes,

## JUV.

N'y tombez

bons à vos ge\_noux. Nous tom\_bons à vos ge\_noux.

pas, femmes ai\_ma\_bles, n'y tombez pas, Et di\_tes

nous, di-tes-nous quel moy-en, quel moyen nous au-ri-ons de vous être a-gré-

*dolce* *mf*

TOUS.

bles, Di-tes-nous quel moy-en, quel moyen nous au-

Di-tes-nous quel moy-en, quel moyen nous au-

Soldat-

Di-tes-nous quel moy-en, quel moyen nous au-

*mf*

CHOEUR DES FEMMES.

-ri-ons de vous être a-gré - a - bles.

-ri-ons de vous être a-gré - a - bles.

Les Femmes *avec volubilité, f*

Nous au-ri-ous de Pa-

-ri-ons de vous être a-gré - a - bles.

*p*

-ris Et tou\_les tant que nous som\_mes, Nous ve\_nons a\_vec des  
*léger*

cris. Pour re\_demander nos hommes, nos hommes, nos hommes, nos  
*molto crescendo*

JUV.

Hein! plâ\_t-  
 hommes, nos hommes. nos hom\_mes, nos hom\_mes!

-il? pour l'amour de Dieu! Mesda\_mes, mes\_da\_mes, ré\_pé\_tez un

Poco più presto

peu  
Les Femmes

Nous ar - ri - vous de Pa - ris, Et tou - tes tant que nous

Poco più presto

*mf* *leger*

som - mes, Nous ve - nous a - vec des cris Pour re - de - man - der nos

hommes, nos hommaes, nos hommes, nos hommes, nos hommes, nos

*cresc.*

*molto crescendo*

hommes, nos hom - mes,

*f* *ff* *mf*

ENTRÉE DE MANICAMP.

MANICAMP.

Quoi des fem\_mes en\_cor? Messieurs, ce se\_ra donc tous les jours

la mé\_me chan\_son?

Les Officiers Voi\_ci ce\_lui qui nous com\_

Les Soldats Voi\_ci ce\_lui qui nous com\_

pp

\_man\_de, Ré\_pé\_tez lui vo\_tre de\_man\_de. Mais dans votre in\_té\_

\_man\_de, Ré\_pé\_tez lui vo\_tre de\_man\_de. Mais dans votre in\_té\_

\_rét. Par\_lez plus posé\_ment, Bien posé\_ment, bien

\_rét, Par\_lez plus posé\_ment, Bien posé\_ment, bien

Les Femmes

Bien posé\_ment,

\_rét. Par\_lez plus posé\_ment Bien posé\_ment, bien

len\_ te\_ ment,

len\_ te\_ ment,

*mf* Nous ar\_ri\_vons de Pa\_ris Et tou\_

len\_ te\_ ment,

*p*

les tant que nous sommes, Nous ve- nous a-vec des cris Vous re-

MAN.

Qui ça, vos hommes?

- de - man - der nos hom - mes. Nos hom -

JUV.

Des bourgeois, de bons badauds

Qui ça, leurs hommes?

- mes, nos hom - mes.

Qui se sont laissé prendre.

Les Femmes

*f* C'est bien ça, c'est bien ça. Veuillez... nous les

MAN.

Combien sont-ils?

Dix ou dou\_ze, je crois.

ren\_dre.

Più Mod.<sup>to</sup>

Faites les ve\_nir, faites les ve\_nir ces hour\_gois.

Più Mod.<sup>to</sup>

*p*

Les Femmes

*p*

Les voilà! les voi\_là! nos pau\_vres ma -

- ris. Les voilà, les voi\_là, les pauvres ché -

- ris!

**CELEUR DES BOURGEOIS.**

Les Bourgeois. Ténors.

Nous som mes tous d'hon\_né - tes gens, l' - uof - fensifs, pas

plus méchants Que ne le sont de pauvres pou - les, Nous

ne sommes pas des frondeurs; Mais bien vos humbles ser- vi- teurs, Nous

som- mes des joueurs de bon- les, des joueurs de bon-

- les, Nous som- mes des joueurs de bon- les, des joueurs de

MAN.  
Comment vous a-t-on

bon- les.

*staccato*

TABOUREAU

M

Non pas, Mon-

pris?

Vous faisiez donc la - guer - re?

T

- sieur, non pas, non pas, Je vais vous con - ter notre af - fai - re; Mais d'a -

*mf*

T

- bord, jou - ez - vous aux bon - les? C'est fâ - cheux!

MAN.

Non, ma foi!

T

très fâ - cheux! Malgré ce - là j'es - pè - re que vous me compren -

*p*

## RONDEAU DU JEU DE BOULES.

All<sup>o</sup>.

T

- drez.  
MAN.

*rit.*

C'est très flatteur pour moi

*suivez*

All<sup>o</sup>.

*f*

T

Je pen - se, mon gen - til -

T

... hom - me, Que vous con - nais - sez l'ob - jet Que dans ce beau jeu l'on

T

nom - me, Sauf res - pect, le co - chon - net. C'est u - ne pe - ti - te

T  
bou\_ le, Que d'a\_ bord on doit lan\_ cer Et qui rou\_ le, rou\_ le,

T  
rou\_ le, Au\_ tant qu'e\_ le peut rou\_ ler.  
Les Bourgeois Et qui rou\_ le, rou\_ le,

TAB.  
Or, sur les bords de la  
rou\_ le, Au\_ tant qu'e\_ le peut rou\_ ler.

T  
Sèi\_ ne Hier nous al\_ lî\_ mes jou\_ er; Mais le jeu sou\_ vent en\_

T  
 - traî-ne Plus loin qu'on ne veut al - ler. Tout le long de la ri -  
 - viè - re, Dieu sait quel che - min l'on fait. Lui de - vant et nous der -

*più f*

T  
 - viè - re, Dieu sait quel che - min l'on fait. Lui de - vant et nous der -

*mf*

T  
 - riè - re En sui - vant le co - chon - net.  
 Les Bourgeois  
 Lui de - vant et nous der -

*f*

T  
 On est en nage, ou ruis -  
 - riè - re En sui - vant le co - chon - net.

*p*

T  
 - sel - le, Qu'importe, on va comme un fou, Le co - chon - net vous ap -

T  
 - pel - le, On s'en va sans sa - voir où. Ne me par - lez pas, Mes -

T  
 - da - mes, De vos charmes; ah! que c'est peu de cho - se que les

T  
 fem - mes A cô - té du co - chon - net.

Les Bourgeois *p cresc.*

C'est peu de cho - se les

T

Il vous tient, il vous en -  
femmes à cô - té du co - chon - net.

*do* *f* *p*

T

- traî - ne Au pé - ril qui vous at - tend; Comme un din - don il vous

T

mè - ne, Et voi - là, Monsieur, com - ment Lui de - vant et nous der -

T

- riè - re, Nous nous sommes, c'est un fait, Trou - vés pri - son - niers de

*mf*

guerre, Tout ça grâce au co - chou - net.

Les Bourgeois

Trou - vés pri - son - niers de

*Più presto.*

Lui de - vant et nous der -

Les Officiers

Lui de - vant et vous der -

Lui de - vant et vous der -

guerre, Tout ça grâce au co - chou - net, Lui de - vant et nous der -

Les Sold.

Lui de - vant et vous der -

*Più presto.*

*mf* *ff*

MAN.

Récit.

Al\_lons, ils sont plus bê \_ tes que mé \_ chants.

*f*

*animé* *mf*

Re \_ pre \_ nez les, je vous les rends!

2 Femmes 1<sup>re</sup> Dessus.2 autres 2<sup>de</sup> Dessus.

Voi\_ci le tien, voi\_ci le mien.

Ce n'est pas ce\_lui là, c'est

2 autres 1<sup>re</sup> Dessus.

l'autre.

Voi\_ci le tien, voi\_ci le mien.

2 autres 2<sup>ds</sup> Dessus

*f* Pre - nez - ce - lui - là, c'est le vô - tre. Voi - ci le

2 autres 1<sup>re</sup> Dessus

mien, voici le mien, voici le mien, Voici le mien

The second system continues the vocal and piano parts. The piano accompaniment features a more active bass line. Dynamics include *f*.

**STRETTE.**

Les Off. *f* Re - tour - nez vite à Pa - ris, Tous i - ci tant que nous  
MAN, avec les Basses.

The 'STRETTE' section begins with a vocal line and piano accompaniment. The piano part is more rhythmic and driving. Dynamics include *f*.

Les Femmes *f* Re - tour - nez vite à Pa - ris, Tous i - ci tant que nous  
Les Bourg. TAB, avec les Ténors.

Nous re - tour - nons à Pa - ris, Et tou - tes tant que nous

The second system of the 'STRETTE' section includes vocal lines for 'Les Femmes' and 'Les Bourg. TAB, avec les Ténors.' The piano accompaniment continues with a steady rhythm. Dynamics include *f*.

Les Sold. *f* Re - tour - nez vite à Pa - ris, Tous i - ci tant que nous

The third system of the 'STRETTE' section includes a vocal line for 'Les Sold.' and piano accompaniment. The piano part features a strong bass line. Dynamics include *f*.

sommes, Nous vous rendons vos ma - ris, En - me - nez les donc vos

sommes, Nous en - me - nous nos ma - ris, Ou nous a ren - du nos

gens I - nol - fen - sifs, pas plus mé -

sommes, Neus vous rendons vos ma - ris, En - me - nez les donc vos

hommes, vos hommes, vos hommes, vos hommes, vos

hommes, vos hommes, vos hommes, vos hommes, vos

hommes, nos hommes, nos hommes, nos hommes, nos

- chants, Nous sommes tous d'honnê - tes gens I - nol - fen sifs pas plus mé -

hommes, vos hommes, vos hommes, vos hommes, vos

hommes, vos hommes, vos hommes, vos hom -

hommes, vos hommes, vos hommes, vos hom -

hommes, nos hommes, nos hommes, nos hom -

- chants Que ne le sont, que ne le sont de pau\_vres pou -

hommes, vos hommes, vos hommes, vos hom -

*do* *ff*

- mes, vos hommes, vos hommes, vos hommes, vos

- mes, vos hommes, vos hommes, vos hommes, vos

- mes, nos hommes, nos hommes, nos hommes, nos

- les Nous ne som mes pas des fron\_deurs, Mais bien vos hum\_bles ser\_vi -

- mes, vos hommes, vos hommes, vos hommes, vos

*meno f*

hommes, vos hommes, vos hommes, vos hom... mes.

hommes, vos hommes, vos hommes, vos hom... mes.

hommes, nos hommes, nos hommes, nos hom... mes.

-teurs, Nous sommes des joueurs, oui des joueurs de bou... les.

hommes, vos hommes, vos hommes, vos hom... mes.

*ff* *ff*

## N° 2

## LÉGENDE

DU NOTAIRE D'ANGOULÊME.

All.<sup>o</sup> non troppo.

JUVIGNÉ.

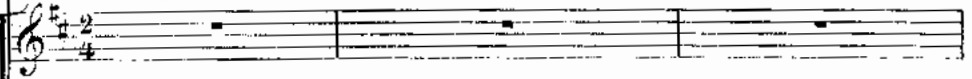

Ténors.

Chœur des  
OFFICIERS.

Basses.

All.<sup>o</sup> non troppo.

PIANO.

JUV.

1<sup>er</sup> COUPLET.*f*

An - goulé - me

Ju. fut de tout temps, Et la ville en est fière, Un séjour des

Ju. plus attrayants Pour les hommes de guerre. Les ha-bitants

Ju. sont gens de goût, Leurs femmes sa-vent plai-re. Cel-le du no-

Ju. -tai-re, surtout. Ah! cel-le du no-tai-re! Quand un ré-gi-

Ju. *ment* sen al - lait, Quand un ré - gi - ment ar - ri - vait,

Ju. Le ré - giment qui sen al - lait Di - sait à ce - lui qui ve -

Ju. - lait: Prends ton sa - bre, mon ca - va - lier, Quand on est

*a tempo.*

Ju. jeune il faut qu'on ai - me, Prends ton sabre et va l'en frap - per Ca - valier

*f*

Ju. — Chez le no\_tai\_re d'Angou\_lê — nie, Prends ton sa — bre, mon ca\_va —

Prends ton sa — bre, mon ca\_va —

Prends ton sa — bre, mon ca\_va —

Ju. — lier, Quand on est jeune il faut qu'on ai — me, Prends ton sabre et va t'en frap.

— lier, Quand on est jeune il faut qu'on ai — me, Prends ton sabre et va t'en frap.

— lier, Quand on est jeune il faut qu'on ai — me, Prends ton sabre et va t'en frap.

*poco rall.*

Ju. — per, Ca\_valier — — — — — Chez — le no — tai — re d'An — gou — lê —

— per, Ca\_valier — — — — — Chez — le no — tai — re d'An — gou — lê —

— per, Ca\_valier — — — — — Chez — le no — tai — re d'An — gou — lê —

*poco rall.*

Ju  
- me  
- me.  
- me.

*ff* *ten.*

*ff* *ten.*

*ff* *ten.*

JUV. *f* 2<sup>d</sup> COUPLET

Maî-tre Douillet, c'é - tail le nom De ce di - gne nô - tai - re,

*mf*

Ju. Et lui-même il n'a - vait, dit - on, Rien d'ex - tra - or - di - nai - re.

Ju. Mais Ma - da - me Douil - let, messieurs, Ah! Pa - do - ra - ble fem - me!

*p*

Ju. Quel - le tail - le, quels pieds, quels yeux, Et quel - le bon - té d'à - me!

*poco cresc.*

*p et bien rythmé.*

Ju. Quand un of - fi - cier lui plaisait, Ce qui fort sou - vent ar - ri - vait,

*pp*

*ra?l.* *p*

du. A l'of\_fi\_cier qui lui plaisait, Bien gentiment el\_le di\_sait: Prends ton

*Poco più lento.*

du. sa\_bre, mon ca\_va\_lie\_r, Quand on est jeune il faut qu'on ai\_me, Prends ton

*p*

*f* *a tempo.*

du. sabre et viens t'en frap\_per, Ca\_va\_lie\_r... Chez le no\_tai\_re d'Angou\_

du. \_lê\_me, Prends ton sa\_bre, mon ca\_va\_lie\_r, Quand on est jeune il faut qu'on

*f*

Prends ton sa\_bre, mon ca\_va\_lie\_r, Quand on est jeune il faut qu'on

*f*

Prends ton sa\_bre, mon ca\_va\_lie\_r, Quand on est jeune il faut qu'on

Ju. ai - me, Prends ton sabre et va t'en frap - per, Cava - lier - - - Chez - le no -

Ju. *poco rall.* - tai - re d'An - gou - lê - - me.

*poco rall.* - tai - re d'An - gou - lê - - me.

*ten.* *ten.* *ff* *ten.* *ten.*

## N° 5.

## COUPLETS

## DE LA FEMME ET DE L'AMI.

All.<sup>to</sup> moderato.

JACQUELINE.

BOISVILLETTE.

PIANO.

All.<sup>to</sup> moderato.*mf*1<sup>er</sup> COUPLET.

J.

S'il est un bourgeois respec - ta - ble Par -

- mi les bourgeois de Pa - ris

BOISV.

S'il est un marchand rai - son -

Ja. Mes

B. na - ble Et qui ven - de à jus - tes prix

Ja. - sieurs, c'est ce - lui que l'on nom - me l'abon - reau François Ni - co -

Ja. - las.

**BOISV.**

En ap - prenant que ce brave hom - me s'est fait pin -

Ja. Moi, sa fem - me,

B. - cer par vos sol - dats, Moi, son a -

*p*

*dolce.*

Ju. Moi, sa fin - me Nous ve -

B. - mi, Moi, son a - mi - Nous ve -

*dolce.*

*dolce.*

Ju. - nous tous les deux en - sem - ble, C'est très mo - ral, que vous en

B. - nous tous les deux en - sem - ble, C'est très mo - ral, que vous en

Ju. sem - ble? Vous re - de - mander, vous re - deman - der, vous re -

B. sem - ble? Vous re - de - mander, vous re - deman - der, vous re -

*poco rall.*

J. de - mander mon ma - ri. Vous re - deman - der, vous re -

B. de - mander sou ma - ri. Vous re - deman - der, vous re -

*a tempo.*

J. - deman - der, vous re - de - mander mon ma - ri.

B. - deman - der, vous re - de - mander sou ma - ri

*a tempo.*

JACO. 2<sup>d</sup> COUPLET.

Quand il n'est pas là, lui, le maî - tre, Rien

ne va, messieurs, rien ne va

Ça vous pa\_rait drô\_le peut-

JACQ.

ê\_tre, C'est drô\_le mais c'est comme ça. Il

nous manque, la chose est clai\_re, Nous ne pou\_vons vi\_vre sans

lui

BOISV.

Ta\_boureaux nous est né\_ces\_sai\_re, Et c'est

J. *Moi, sa fem - me,*  
 B. *pour ce - la qu'aujour - d'hui. Moi, son a -*  
*p*

J. *Moi, sa fem - me, Nous ve*  
 B. *- mi, Moi, son a - mi. Nous ve*  
*dolce.*  
*dolce.*  
*dolce.*

J. *... nous tous les deux en - sem - ble, C'est très mo - ral, que vous en*  
 B. *... nous tous les deux en - sem - ble, C'est très mo - ral, que vous en*

J. sem - ble? Vous re - deman - der, vous re - de - mander, vous re -

B. sem - ble? Vous re - deman - der, vous re - de - mander, vous re -

J. - de - mander mon ma - ri - Vous re - de - mander vous re -

B. - de - mander son ma - ri - Vous re - de - mander vous re -

*poco rall.*

J. - de - mander vous re - de - mander mon ma - ri

B. - de - mander vous re - de - mander son ma - ri

*a tempo.*

MORCEAU D'ENSEMBLE.

Allegretto.

JACQUELINE

TAROUREAU

MANICAMP

Bras des sus bras dessous Rentrez

Tenors.

LES OFFICIERS

Basses.

Allegretto.

PIANO.

vi te chez vous. En vous voyant pas ser Cha,cun va s'écrier Comme ils

M

sont bien unis Quel beau tri\_o d'amis. Bras des\_sus bras dessous Rentrez

JACQ *p*

Bras des\_sus bras dessous, Rentrions vi\_te chez nous. En

TAB *p*

Bras des\_sus bras dessous, Rentrions vi\_te chez nous. En

MAN. *p*

vi\_te chez vous Bras des\_sus bras dessous, Rentrions vi\_te chez nous. En

*p*

Bras des\_sus bras dessous, Rentrions vi\_te chez nous. En

*p*

Bras des\_sus bras dessous, Rentrions vi\_te chez nous. En

*pp*

*cre*

J nous voyant passer Cha\_cun va s'écrier:Comme ils sont bien unis!Quel beau

T nous voyant passer Cha\_cun va s'écrier:Comme ils sont bien unis!Quel beau

M vous voyant passer Cha\_cun va s'écrier:Comme ils sont bien unis!Quel beau

vous voyant passer Cha\_cun va s'écrier:Comme ils sont bien unis!Quel beau

vous voyant passer Cha\_cun va s'écrier:Comme ils sont bien unis!Quel beau

J *- scen* tri - o d'a\_mis! Bras des - sous Rentrons vi - te chez nous. *do.*

T tri - o d'a\_mis! Bras des - sous Rentrons vi - te chez nous.

M tri - o d'a\_mis! Bras des - sous Rentrez vi - te chez vous.

tri - o d'a\_mis! Bras des - sous Rentrez vi - te chez vous.

tri - o d'a\_mis! Bras des - sous Rentrez vi - te chez vous.

*- scen* *do*

M *mf*

Al-lons mettez-vous en che-min; Partez sans tarder da-van-

M

-ta - ge. L'amitié vous dou-ne la main Et que l'amour soit du voy-

TAU

Com-ment? L'amour?

M

- a - ge. Mais oui, mais oui, vo-tre

F

Tiens! je n'y pensais plus,

M

fem - me et puis vous.

JACQ

*p*

Bras des.

Bras des.

MAN

Bras des.

*p*

Bras des.

*p*

Bras des.

*pp*

-cun va s'écrier: Comme ils sont bien unis, Quel beau tri - o d'amis! Bras des -  
 -cun va s'écrier: Comme ils sont bien unis, Quel beau tri - o d'amis! Bras des -  
 -cun va s'écrier: Comme ils sont bien unis, Quel beau tri - o d'amis! Bras des -  
 -cun va s'écrier: Comme ils sont bien unis, Quel beau tri - o d'amis! Bras des -

-sous, Rentrons vi - te chez nous.  
 -sous, Rentrons vi - te chez nous.  
 -sous, Rentrez vi - te chez vous. Il se rait drô - le,  
 -sous, Rentrez vi - te chez vous.  
 -sous, Rentrez vi - te chez vous.

M

sur mon â - me, De laisser s'en al - ler le bourgeois et sa

JACQ

Ne faites pas ce - la.

TAB

Sapristi, sapis-

M

fem - me Et de garder l'a - mi.

T

ti, ne faites pas ce - la! Quand il n'est pas chez moi, Voyez-vous, rien ne

T

VI.  
MAN

Je ne veux

Ah! s'il en est ain\_si, Pon vous le ren\_dra, Pon vous le ren\_

Ah! s'il en est ain\_si, Pon vous le ren\_dra, Pon vous le ren\_

M

pas vous dé\_su\_nir, Tous les trois vous pou\_vez par\_tir\_

\_dra.

\_dra.

M

Il se\_rait vraiment mal\_sé\_ant De détruire un en\_

JACO.

TAB.

M

Bras des -

Bras des -

Bras des -

Bras des -

Bras des -

Bras des -

Bras des -

semble aus - si sa tis - fai - sant.

Bras des -

Bras des -

Bras des -

légér.

*pp*

J

T

M

- sus bras dessous, Ren - trons vi - te chez nous. En nous voyant pas - ser, Cha -

- sus bras dessous, Ren - trons vi - te chez nous. En nous voyant pas - ser, Cha -

- sus bras dessous, Ren - trez vi - te chez vous. En vous voyant pas - ser, Cha -

- sus bras dessous, Ren - trez vi - te chez vous. En vous voyant pas - ser, Cha -

- sus bras dessous, Ren - trez vi - te chez vous. En vous voyant pas - ser, Cha -

- sus bras dessous, Ren - trez vi - te chez vous. En vous voyant pas - ser, Cha -

I  
 \_cun va sè\_ri\_er: Comme ils sont bien u\_nis! Quel beau tri\_o d'a\_mis! Bras des\_

T  
 \_cun va sè\_ri\_er: Comme ils sont bien u\_nis! Quel beau tri\_o d'a\_mis! Bras des\_

M  
 \_cun va sè\_ri\_er: Comme ils sont bien u\_nis! Quel beau tri\_o d'a\_mis! Bras des\_

\_cun va sè\_ri\_er: Comme ils sont bien u\_nis! Quel beau tri\_o d'a\_mis! Bras des\_

\_cun va sè\_ri\_er: Comme ils sont bien u\_nis! Quel beau tri\_o d'a\_mis! Bras des\_

*crs*      *crs*

I  
 \_sous, Rentrons vi\_te chez nous,      Rentrons vi\_te chez

T  
 \_sous, Rentrons vi\_te chez nous,      Rentrons vi\_te chez

M  
 \_sous, Rentrez vi\_te chez vous,      Rentrez vi\_te chez

\_sous, Rentrez vi\_te chez vous, Bras dessus bras des\_sous, Rentrez vi\_te chez

\_sous, Rentrez vi\_te chez vous, Bras dessus bras des\_sous, Rentrez vi\_te chez

*do.*

J  
nous. Rentrans vi - te chez nous.

T  
nous. Rentrans vi - te chez nous.

M  
vous. Rentrez vi - te chez vous.

vous. Bras dessus, bras des - sous Rentrez vi - te chez vous.

vous. Bras dessus, bras des - sous Rentrez vi - te chez vous.

*p* *pp*

*ppp* *ppp*

Detailed description of the musical score: The score is for a vocal quartet and piano accompaniment. It consists of four vocal staves (Soprano, Alto, Tenor, Bass) and a piano accompaniment section. The vocal parts have the following lyrics: Soprano: 'nous. Rentrans vi - te chez nous.'; Alto: 'nous. Rentrans vi - te chez nous.'; Tenor: 'vous. Rentrez vi - te chez vous.'; Bass: 'vous. Rentrez vi - te chez vous.' The piano accompaniment is in 3/4 time and B-flat major. It features a rhythmic pattern of eighth and sixteenth notes in the right hand, and a bass line in the left hand. Dynamic markings include *p*, *pp*, and *ppp*. The score is divided into several systems, with the piano part occupying the bottom half of the page.

N<sup>o</sup> 4<sup>bis</sup>  
MUSIQUE DE SCÈNE.

Moderato.

PIANO.

*p*

N° 5.  
COUPLETS DE LA VOYAGEUSE.

Allegretto. 1<sup>er</sup> COUPLET.

LA VOYAGEUSE. Je

PIANO. *mf*

la  
V. faisais un peu de toi - let - te, Je ra - jus - tais ce - ci, ce - la, J'a -

la  
V. - platis - sais ma col - le - ret - te, Que le voy - age chiffon - na. Je vou -

la  
V. - lais me fai - re jo - li - e, Très - jo - lie ... Avant d'a - ri - ver. C'é -

la  
V.  
\_tau de la coquette ri - e, Mais il ... faut me le par - don -

*con eleganza.*  
la  
V.  
\_ner. Quand a près de loim - fais voy - a - ges On vient re - trouver ses a -

la  
V.  
\_ mis, Je pense qu'il est bien per - mis De se montrer a \_vec ses a \_van -

la  
V.  
\_ fa - ges, Je pen - se qu'il est bien per - mis De se mon - trer a -

la  
V.  
\_vec ses a \_van - ta - ges.

2<sup>e</sup> COUPLET.

Ja - dis ils me trouvaient char - man - te, Ceux qu'à Pa -

- ris je vais re - voir, Si j'allais, ce - ci me tour - men - te, Ne pas leur

plaire autant ce soir. Sans dou - te je leur fais in - ju - re, Ils m'aiment tou -

- jours, toujours ce - pen - dant, Arrangeons un peu ma col - lè - re, Et sou - ci -

- ous, c'est plus pro - dent. Quand après de loin - tains voy -

*con eleganza.*

la  
V.

\_a-ges On vient re-trouver ses a-mis, Je pense qu'il est bien per-

la  
V.

\_mis De se mon-trer a-vec ses a-van-ta-ges, Je

la  
V.

pen-se qu'il est bien per-mis De se montrer a-vec ses a-van-ta-

la  
V.

-ges.

**N<sup>o</sup> 6.**  
**SEXTUOR**  
 et  
**COUPLETS de MADAME DOUILLET**

*Allegretto.*

LA VOYAGÈUSE. 

LEUVIGNÉ.  *p*  
 Parlons bas, mes...

D'ESTILLY. 

PERPIGNASSE. 

MONTCAVREL. 

CHATEAUBRUN. 

*Allegretto.*

PIANO.  *p*  
 M.G. M.G. M.D.

  
 - sœurs, tout bas, s'il vous plaît — Cette

 *p*

*a mi-voix.*

la - me, Sa\_vez-vous qui c'est?

D'EST.

Eh bien?

Eh!

Non, je ne le sais pas,

PERP. *p*

Ni moi non plus.

MONTE. *p*

Ni moi non plus.

CHAT. *p*

Ni moi non plus.

The musical score is arranged in two systems. The first system contains the vocal line for the first character (soprano) and the piano accompaniment. The second system contains the vocal lines for three other characters (soprano, alto, and bass) and the piano accompaniment. The piano part features a rhythmic accompaniment of chords and triplets. The lyrics are in French and include stage directions for the characters.

J  
bien, c'est... C'est ma - da - me Douil - let, madame Douil -

d'E  
c'est? Madame Douil -

P  
Madame Douil -

J  
- let, ma - da - me Douil - let!

d'E  
- let, ma - da - me Douil - let!

P  
- let, ma - da - me Douil - let!

M  
ma - da - me Douil - let! Cel - le dont si gai - ment on par -

C  
ma - da - me Douil - let!

CHA.

M

- lait e tout à l'heu - re, Cel - le dont vingt a - mants cou -

ICV.

C

- mais - sent la de - meu - re? C'est ma\_da\_me Douil\_let.

LA VOY.

Us se par\_lent tout

Ma\_da\_me Douil\_let, Ma\_da\_me Douil\_let.

D'EST.

Ma\_da\_me Douil\_let, Ma\_da\_me Douil\_let.

PERP.

Ma\_da\_me Douil\_let, Ma\_da\_me Douil\_let.

MONT.

Ma\_da\_me Douil\_let, Ma\_da\_me Douil\_let.

CHAT.

Ma\_da\_me Douil\_let, Ma\_da\_me Douil\_let.

la  
V. *bas,* La cho\_ se m'in\_ qui - è - te.

V. *mf* Messieurs Vous ê\_ tes bien hon\_ nê\_ te.

JCV. *mf* Par\_ lez, l'a\_ mour.

V. Mais vous lais\_ sez par\_ tir les au\_ tres et pas moi.

V. Se\_ rait\_ il in\_ dis\_ cret de de\_ man\_ der pour\_ quoi?

40v.

Dou - ce - ment, dou - ce - ment, At - ten -

*très léger.*  
 - dez en - cor un mo - ment. Ma - dame Douil - let, celle aux vingt a -  
 Ma - dame Douil - let, celle aux vingt a -  
 Ma - dame Douil - let, celle aux vingt a -

*p léger.*

- mants, Ce - la nous pro -  
 - mants, Ce - la nous pro -  
 - mants, *très léger.* Ce - la nous pro -  
 MONT.  
 Ma - da - me Douil - let, celle aux vingt a - mants,  
 CHAT.  
 Ma - da - me Douil - let, celle aux vingt a - mants,

J  
\_met d'as\_sez doux ins\_tants.

CE  
\_met d'as\_sez doux ins\_tants.

P  
\_met d'as\_sez doux ins\_tants.

M

C  
Ce\_la nous pro\_met d'as\_sez doux ins\_tants.

C  
Ce\_la nous pro\_met d'as\_sez doux ins\_tants.

LA VOY *mf*

Ma\_du\_me Douil\_let vous é\_chap-pe -

J  
*mf* Du bruit, du plai\_sir,

CE  
*mf* Du bruit, du plai\_sir,

P  
*mf* Du bruit, du plai\_sir,

M  
*mf* Du bruit, du plai\_sir,

C  
*mf* Du bruit, du plai\_sir,

C  
*mf* Du bruit, du plai\_sir,

*mf*

la.   
 - ra. Et le vous pro - met -

Et pas de fa - çons. Voi - ci l'a - ve -

Et pas de fa - çons. Voi - ci l'a - ve -

Et pas de fa - çons. Voi - ci l'a - ve -

Et pas de fa - çons. Voi - ci l'a - ve -

Et pas de fa - çons. Voi - ci l'a - ve -

Et pas de fa - çons. Voi - ci l'a - ve -

8-

De vous plan - ter là :

- nir. Puis que nous te - nous ma - da - me Douil -

- nir. Puis que nous te - nous ma - da - me Douil -

- nir. Puis que nous te - nous ma - da - me Douil -

- nir. Puis que nous te - nous ma - da - me Douil -

- nir. Puis que nous te - nous ma - da - me Douil -

8

là. Ma\_da\_me Douil\_let vous é\_chap-pe-ra, El\_le vous pro-  
 -tants. Ma\_da\_me Douil\_let, celle aux vingt a\_mants, Ce\_la nous pro-  
 -tants. Ma\_da\_me Douil\_let, celle aux vingt a\_mants, Ce\_la nous pro-  
 -tants. Ma\_da\_me Douil\_let, celle aux vingt a\_mants, Ce\_la nous pro-  
 -tants. Ma\_da\_me Douil\_let, celle aux vingt a\_mants, Ce\_la nous pro-  
 -tants. Ma\_da\_me Douil\_let, celle aux vingt a\_mants, Ce\_la nous pro-

-met de vous plan\_ter là.  
 -met d'as\_sez doux ins\_tants.  
 -met d'as\_sez doux ins\_tants.  
 -met d'as\_sez doux ins\_tants.  
 -met d'as\_sez doux ins\_tants.  
 -met d'as\_sez doux ins\_tants.

PERP. à mi-voix

Mais peut - être est-il par le mon - de

D'EST.

La re - marque est pro - fon - de, C'est un  
Deux ma - da - me Donib. let?

point qu'il faut é - clair - cir. Si cel - le - ci, ce - la m'ef - frai - e, Al - lait ne

JUV.

Nous sau - rous vite à quoi nous en te -  
pas é - tre la vraie?

The musical score is arranged in four systems. Each system contains a vocal line and a piano accompaniment. The first system is for the character PERP. (à mi-voix), with lyrics 'Mais peut - être est-il par le mon - de'. The second system is for D'EST., with lyrics 'La re - marque est pro - fon - de, C'est un Deux ma - da - me Donib. let?'. The third system is for JUV., with lyrics 'point qu'il faut é - clair - cir. Si cel - le - ci, ce - la m'ef - frai - e, Al - lait ne'. The fourth system is also for JUV., with lyrics 'Nous sau - rous vite à quoi nous en te - pas é - tre la vraie?'. The piano accompaniment consists of a right-hand melody and a left-hand bass line, often using chords and arpeggios. Dynamics like 'p' (piano) are indicated.

ad lib.                      Mesuré.

— nir, Mes\_sieurs!                      je vais l'im\_ter\_ro — ger.

*espress.*

Ve — nez, la belle!

on vous en pri — e, Vous ne cou — rez au\_om dan\_ger.

LA VOY.

Pour me lais\_ser par — tir,                      que de cé\_ré\_mo — ni — e.

## COUPLETS DE MADAME DOUILLET.

Allegretto.

1<sup>er</sup> COUPLET.

J. V.

Ré\_pon\_dez - nous, vous ê - tes bien — — — Ma\_da\_me

Allegretto.

pp

LA VOI.

Men\_tir ne ser\_virait à rien, Ma\_dame

Douillet d'An\_gou - lê\_me?

Douillet c'est moi - mê\_me.

Vous êtes bien, ré\_pon\_dez - nous, — — — E\_pouse

1<sup>o</sup> Douillet, no \_ taire... est mon é \_ poux, A quoi ser-

de Douil let, no \_ tai-re?

...vrait de le fai \_ re? Eh

Eh bien! mais, ma-da-me Douillet...

*suivez.* *mf*

bient eh bien! mes-sieurs, qu'est-ce que c'est? Qu'est-ce que

D'EST. Eh bien! mais madame Douillet,

PERP. Eh bien! mais madame Douillet,

MONT. Eh bien! mais madame Douillet,

CHAT. Eh bien! mais madame Douillet,

*p*

c'est, messieurs, qu'est-ce que c'est?  
 Nous som\_mes en\_chan\_tés vraiment De  
 Nous som\_mes en\_chan\_tés vraiment De  
 Nous som\_mes en\_chan\_tés vraiment, De  
 Nous som\_mes en\_chan\_tés vraiment De  
 Nous som\_mes en\_chan\_tés vraiment, De

Et moi, mes\_sieurs, pa -  
 fai\_re vo\_tre con\_nais\_san\_ce.  
 fai\_re vo\_tre con\_nais\_san\_ce.  
 fai\_re vo\_tre con\_nais\_san\_ce.  
 fai\_re vo\_tre con\_nais\_san\_ce.  
 fai\_re vo\_tre con\_nais\_san\_ce.

reil\_ le\_ ment. Je vous fais bien \_\_\_\_\_ la ré\_vé - ren - ce, la ré\_vé -

ren - ce.

JUV.  
2<sup>e</sup> COUplet. Savez-vous que l'on dit sur

LAYO.  
On est assez ha\_vard chez  
vous — Des his\_toi - res un peu lé - gè\_res?

nous. Mais que dit - on? soy - ez sin - cè - res,

On dit que vo - tre cœur est

Geux qui le di - sent ont rai -

bon, ... Ce - la vous fait honneur, mi - guonne.

- son. Oh! ça c'est vrai que je suis bon - ne.

Eh bien! mais

*suitez.*

*mf*

Ja V. Eh bien! eh bien! mes sieurs, qu'est-ce que c'est?

J. madame Douillet... Eh bien! mais

IN. ST. Eh bien! mais

PERP. Eh bien! mais

MONT. Eh bien! mais

CHAT. Eh bien! mais

Eh bien! mais

V. Qu'est-ce que c'est, messieurs, qu'est-ce que c'est?

J. madame Douillet, Nous sommes en chan.

d'E. madame Douillet, Nous sommes en chan.

P. madame Douillet, Nous sommes en chan.

M. madame Douillet, Nous sommes en chan.

C. madame Douillet, Nous sommes en chan.

Et

J  
\_tès vrai\_ment De fai - re vo\_tre con\_nais - san - ce.

d'E  
\_tès vrai\_ment De fai - re vo\_tre con\_nais - san - ce.

P  
\_tès vrai\_ment De fai - re vo\_tre con\_nais - san - ce.

M  
\_tès vrai\_ment De fai - re vo\_tre con\_nais - san - ce.

C  
\_tès vrai\_ment De fai - re vo\_tre con\_nais - san - ce.

la  
V.  
moi, mes\_sieurs, pa - reil - lement. Je vous fais bien — la ré\_vé -

la  
V.  
- ren - ce, la ré\_vé - ren - ce.

JUV. *p* Ma\_da\_me Douil\_let, celle aux vingta -

D'EST. *p* Ma\_da\_me Douil\_let, celle aux vingta -

PERP. *p* Ma\_da\_me Douil\_let, celle aux vingta -

MONT. *p* Ma\_da\_me Douil\_let, celle aux vingta -

CHAT. *p* Ma\_da\_me Douil\_let, celle aux vingta -

LA VOY.

*p* Ma\_da\_me Douil\_

*p* -mants, Ce - la nous pro - met d'as - sez doux ins - tants. Ma\_da\_me Douil\_

*p* -mants, Ce - la nous pro - met d'as - sez doux ins - tants. Ma\_da\_me Douil\_

*p* -mants, Ce - la nous pro - met d'as - sez doux ins - tants. Ma\_da\_me Douil\_

*p* -mants, Ce - la nous pro - met d'as - sez doux ins - tants. Ma\_da\_me Douil\_

*p* -mants, Ce - la nous pro - met d'as - sez doux ins - tants. Ma\_da\_me Douil\_

*f*

ia V. *let nous échap-pe - ra, Et - le vous pro - met de vous plan - ter*  
 J. *let, celle aux vingt a - mants, Ce - la nous pro - met d'as - sez doux ins -*  
 d'E. *let, celle aux vingt a - mants, Ce - la nous pro - met d'as - sez doux ins -*  
 P. *let, celle aux vingt a - mants, Ce - la nous pro - met d'as - sez, doux ins -*  
 M. *let, celle aux vingt a - mants, Ce - la nous pro - met d'as - sez doux ins -*  
 C. *let, celle aux vingt a - mants, Ce - la nous pro - met d'as - sez doux ins -*

la V. *là Ma - da - me Douil - let*  
 J. *-tants, Du bruit, du plai - sir Et*  
 d'E. *-tants, Du bruit, du plai - sir Et*  
 P. *-tants, Du bruit, du plai - sir Et*  
 M. *-tants, Du bruit, du plai - sir Et*  
 C. *-tants, Du bruit, du plai - sir Et*

Vous é - chap - pe -  
 pas de fa - çons, voi - ci l'a - ve - nir.  
 pas de fa - çons, voi - ci l'a - ve - nir.  
 pas de fa - çons, voi - ci l'a - ve - nir.  
 pas de fa - çons, voi - ci l'a - ve - nir.  
 pas de fa - çons, voi - ci l'a - ve - nir.

- ra Et - le vous pro - met  
 Puis - que nous te - nons, Puis - que nous te -  
 Puis - que nous te - nons, Puis - que nous te -  
 Puis - que nous te - nons, Puis - que nous te -  
 Puis - que nous te - nons, Puis - que nous te -  
 Puis - que nous te - nons, Puis - que nous te -

Et - le vous pro - met - de vous plan - ter

VOIX (Soprano, Alto, Tenor, Bass):  
 nous Ma - da - me Douil - let,  
 nous Ma - da - me Douil - let,  
 nous Ma - da - me Douil - let,  
 nous Ma - da - me Douil - let,

Piano

VOIX (Soprano, Alto, Tenor, Bass):  
 là Ma - da - me Douil -  
 Oui, Ce - la nous pro -  
 Oui, Ce - la nous pro -  
 Oui, Ce - la nous pro -  
 Oui, Ce - la nous pro -

Piano  
 Più lento.  
 PPP

V. *let vous é - chap-pe - ra.*  
 J. *- met d'as-sez doux ins - tants.*  
 ME *- met d'as-sez doux ins - tants.*  
 P. *- met d'as-sez doux ins - tants.*  
 A. *- met d'as-sez doux ins - tants.*  
 C. *- met d'as-sez doux ins - tants.*

*a tempo.*

## N° 7.

## COUPLETS EN DUO.

Andantino con moto.

1<sup>er</sup> COUPLET.

LA VOYAGEUSE.

Eh! bien oui

MANICAMP.

Andantino con moto.

PIANO.

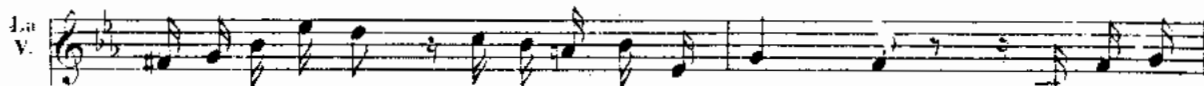

La, j'ai des a\_mants Plus en\_cor qu'on ne pen - se Des pe\_tits,

des moyens, des grands, Le nombre en est im - men - se Et ce\_pen -

V. *Andant il faut i - ci, Pour qu'un jour on vous ai - me Il faut me*

MAN. *traiter comme si j'étais la ver - tu mê - me*

Ah!

*animato.* *poco rall.*

*animato.* *suivrez.*

mais! ah! mais! c'est que j'aurais l'air bien naïf ma chère et pas mal

LA VOY.

*animato.*

*animato.*

Il ne faut pas que ce-la vous ar\_rê - te. On vous en

bê - te

*animato.*

*animato.*

*rall.*

Le V  
 tiendra compte un jour Soy - ez ab - sur - de, soy - ez

*suez.*

*f*

Le V  
 bê - te *espressivo.* Et laissez-moi pas - ser sans me par - ler d'a -

*p* *pp*

Le V  
 - mour Vous deman -

*mf*

2<sup>d</sup> COUPLET.

Le V  
 - dez à m'embrasser! Eh! bien! je vous sup - pli - e Très ins - tam -

1<sup>re</sup> V

\_ment de re\_non\_cer A cel\_te fu\_tai\_si\_e Ce se\_ra

2<sup>de</sup> V

pour une au\_tre fois, Mais au\_jour\_d'hui, mon maî\_tre Pas même un

3<sup>de</sup> V

bai\_ser sur les doigts Si lé\_ger qu'il puisse é\_tre

MAN.

Ah!

M

*animato.* mais! ah! mais! c'est que j'au\_rais l'air bien na\_ïf ma chère et pas mal

*animato.*

*poco rall.*

*suivez.*

LA VOY.

*animato.*

Il ne faut pas que ce - la vous ar - rê - te, Ou vous en

bê - te

*animato.*

tiendra compte un jour Soy - ez ab - sur - de soy - ez bê - te

*poco rall.**sùitez.**espressivo.*

Et laissez-moi passer sans me parler d'a - mour.

MAN.

Où l'amour va

*pp**poco f*

l'il se ni - cher Car c'est vraiment de l'amour, je ne le puis ca -

*ad lib.*
*sùitez.*

LA VOY.  
a tempo

M

Vous vous lais - se - rez at - ten - drir

- cher.

a tempo

*p*

La V

Vous al - lez me lais - ser par - tir

Mais ce - pen -

La V

Al - lons, ne soy - ez pas mé - chant, Al - lons, al - lons, voy -

- dant

*rall. molto.*

*rall. molto.*

1.<sup>re</sup> V *ous* — — — — — *soy - ez ab\_sur\_de, soy - ez bê - te*

M *Ab!* — — — — — *soy - ons ab\_sur\_de, soy\_ons bê - te*

*f* *pp* *espressivo*

1.<sup>re</sup> V *Et lais\_ses\_moi par\_tir sans me par\_lor d'a - mour*

M *Vous me le pro\_met\_tez nous par\_le\_rons d'a - mour*

*p* *mf*

(Enchaînez)

N° 8.  
FINAL.

All' agitato.

LA VOYAGEUSE.

MANICAMP.

JUV. D'EST. PERP.

LES OFFICIERS.

MONTC. CHAT.

All' agitato.

PIANO.

Allegro.

JUVIGNÉ.

MAN.

Tout seul! Et le vient de par - tir

D'ESTILLY.

seul? Et cet - te femme? En se moquant de

J'en ai grand peur.

JUV.

toi. Oui, mon a - mi, la da - me, Plus que tu ne le

Comment?

crois - ça du - pé, Ça ber - né; Cet - te per - sonne, a - gente des Cou -

Detailed description of the musical score: The score is arranged in three systems. Each system consists of three staves: a bass line (labeled MAN, M), a vocal line (labeled J, JUV), and a piano accompaniment (piano). The music is in 2/4 time with a key signature of one sharp (F#). The lyrics are in French. The first system shows the Man speaking, followed by Estilly's response. The second system shows Estilly's fear and Juvenal's confirmation. The third system shows Estilly's question and Juvenal's answer.

Eh bien?

MAN

Ma\_da \_ me Douil\_let!

TOUS.

M

Mais cette femme a lors Ah! que ce-ci m'en

M

\_chante, cette fem \_ me qui là me résis \_ tait, Ce n'était pas... e'è \_

*poco marcato.*

M

\_ lait

JUV.

C'est la Ca-me-ro \_ ni C'est la Ca-me-ro \_ ni ver \_ tu \_ en \_ se et char \_

*cantando*

M Ah! mon a - mi mer\_cei du foud du cœur Mer\_cei, —

— man - te.

*suivez le chant.*

M — j'ai le droit de l'ai - mer

Elle entre dans Pa - ris en at - ten - dant

*a tempo.*

*f* *rall.* *p*

Et l'argent qu'elle ap - por - te Va re - donner du cœur à tous nos en - ne -

1<sup>o</sup> tempo.  
LA VOYAGEUSE dans la coulisse

1<sup>re</sup> V

\_ra Et le vous pro \_ met de vous plan \_ ter là. Ma \_ da \_ me Douil \_

1<sup>re</sup> V

\_ let vous é \_ chap \_ pe \_ ra Et le vous pro \_ met de vous planter

1<sup>re</sup> V

là

MAN. *f*

Moi je la sui \_ vrai \_ je la cher \_ che \_

JUV. D'EST. PERP.

MONT. CHAT.

Ma \_ da \_ me Douil \_ let

Ma \_ da \_ me Douil \_ let

M -rai Je la cher\_che - rai

vous é - chap - pe - ra. Et - le vous pro -

vous é - chap - pe - ra. Et - le vous pro -

— la re - trou - ve - rai Sur mon hon -

- met de vous plan - ter là

- met de vous plan - ter là

LA VOY. (dans la coulisse)

Ma - da - me Douil -

- neur, Mes - sieurs, je la re - trouve - rai

*p*

*mf*

Let  
 - let vous é - chap-pe - ra; El - le vous pro - met de vous planter

là, de vous planter là

Ma\_da\_me Douil - let vous é - chap-pe - ra El - le vous pro -

Ma\_da\_me Douil - let vous é - chap-pe - ra El - le vous pro -

MAN. animé.  
 Bon - soir Mes - sieurs

- met de vous planter là

- met de vous planter là

animé.  
 mf

M

sur mon hon - neur:

M

sur mon hon - neur ————— je la re - trou - ve -

1<sup>o</sup> tempo.

JUV.

M

- rai Bonne chan - ce mon compa - gnon. Et sou - viens - toi ——— de la chan -

1<sup>o</sup> tempo.

TOUS.

- son ——— Prends ton sa - bre beau cava - lier, Quand on est

Prends ton sa - bre beau cava - lier, Quand on est

jeune il faut qu'on ai - me, Prends ton sa - bre et va-t'en frap - per Ca - va - lier.

jeune il faut qu'on ai - me, Prends ton sa - bre et va-t'en frap - per Ca - va - lier.

— chez le no - tai - re d'Angou - lê - me Prends ton sa - bre beau ca - va -

— chez le no - tai - re d'Angou - lê - me Prends ton sa - bre beau ca - va -

- lier, Quand on est jeune il faut qu'on ai - me Prends ton sa - bre et va-t'en frap -

- lier, Quand on est jeune il faut qu'on ai - me Prends ton sa - bre et va-t'en frap -

*allargando.*

\_per, Ca\_ya\_lier chez le no\_tai\_re d'An\_gou\_lê me.

*Vivo.*

*ff*

ACTE II.

ENTR' ACTE.

Allegro.

PIANO.

*ff*

*p*

## MORCEAU D'ENSEMBLE

et

## COUPLETS DU CABARETIER ET DE LA TRIPIÈRE.

Moderato.

TROMPETTE.

LA TRIPIÈRE.

TABOUREAU.

Soprani.

Ténors.

Basses.

Moderato.

PIANO.

*p*

*staccato.*

M.G.

*sempre legg.*

Ténors. *très léger*

Un coup de vin le ma-tin Est u-ne chose

a-gré-a-ble Un coup de vin le ma-tin Est vraiment in-dis-pen-

-sa-ble Il est bon, quand vient le matin, De se permettre un

pe-tit coup de vin Il est bon quand vient le ma-tin De se per-

mettre un pe-tit coup de vin

*p*

Basses

*ff*

La fil-le la fil-le, la fil-le! A l'appe-

*f*

ler l'on s'é-go-sil-le La fil-le, la fil-le, la fil-le! La fille

ne vien-dra donc point Frappons du pied, frappons du poing, Frappons du

*ff*

pied, frappons du poing. La fil\_ le, la fil\_ le, la fil\_ le la fil\_ le

TROM.
   
 \_ le Et têt la fil\_ le la voi\_ là! la voi\_ là! la voi\_ là!

T
   
 \_ là! Pas be\_ soin de cri\_ er comm' ça Voi\_ là voi\_ là! voi\_ là voi\_ là!

T
   
 \_ là! Voi\_ là voi\_ là voi\_ là! voi\_ là! Voi\_ là!

En Raveur.
   
 La fil\_ le!

T  
 -là! voi - là!

Un Baveur.  
 La fil - le

di - mi - un en -

Ténors. *léger.*  
 Un coup de vin le ma - tin

Basses. *léger.*  
 Un coup de vin le ma - tin

*de.* *pp*

The second system introduces two vocal parts: Tenors and Basses. Both vocal lines are marked 'léger.' and sing the lyrics 'Un coup de vin le ma - tin'. The piano accompaniment continues with a similar rhythmic pattern, marked with 'de.' and 'pp' (pianissimo).

est u - ne chose a - gré - a - ble Un coup de vin le ma - tin Estvrai

est u - ne chose a - gré - a - ble Un coup de vin le ma - tin Estvrai

The third system continues the vocal lines and piano accompaniment. The vocal lines sing 'est u - ne chose a - gré - a - ble Un coup de vin le ma - tin Estvrai'. The piano accompaniment maintains the established rhythmic and harmonic structure.

\_ment in \_ dis \_ pen \_ sa \_ ble Il est bon quand vient le ma \_ tin De  
 \_ment in \_ dis \_ pen \_ sa \_ ble Il est bon quand vient le ma \_ tin De

*mf*

se per \_ mettre un pe \_ til coup de vin Il est bon  
 se per \_ mettre un pe \_ til coup de vin Il est bon

quand vient le ma \_ tin De se per \_ mettre un pe \_ til coup de vin —  
 quand vient le ma \_ tin De se per \_ mettre un pe \_ til coup de vin —

*f*  
Il est bon quand vient le ma\_tin De se per\_mettre un pe\_tit coup de vin

*f*  
Il est bon quand vient le ma\_tin De se per\_mettre un pe\_tit coup de vin

Il est bon quand vient le ma\_tin De se per\_mettre un pe\_tit coup de

Il est bon quand vient le ma\_tin De se per\_mettre un pe\_tit coup de

vin

vin

*ff*

TAB.

Ah! qu'il est bon pour un ca\_ba\_re\_tier De fai\_re

de bon\_nes af\_fai\_res Il faut ce\_la pour ou\_bli\_

The second system continues the vocal line and piano accompaniment. The lyrics are "de bon\_nes af\_fai\_res Il faut ce\_la pour ou\_bli\_".

er, Que ce pau\_vre pa\_ys souffre tant de mi\_sè\_res

The third system concludes the vocal line and piano accompaniment. The lyrics are "er, Que ce pau\_vre pa\_ys souffre tant de mi\_sè\_res".

**COUplet du CABARETIER.**

Mod<sup>to</sup> stacc.

The beginning of the 'COUplet du CABARETIER' section, marked 'Mod<sup>to</sup> stacc.'. It features a piano accompaniment on a grand staff with guitar tablature. Dynamics include 'M.D.', 'M.G.', and 'mf'. The time signature is 3/8.

A continuation of the piano accompaniment for the 'COUplet du CABARETIER' section, showing the right and left hand parts on a grand staff.

TAB.

Ces bon Pu\_ri\_siens c'est pré\_sir, Quoi qu'il ad\_

viennent a boi\_re, Ils boivent pour se ré\_jou\_ir Quand ils rem\_

The second system continues the musical score. The vocal line has the lyrics "viennent a boi\_re, Ils boivent pour se ré\_jou\_ir Quand ils rem\_". The piano accompaniment maintains the established rhythmic and melodic patterns.

\_por\_tent la vic\_toi\_re; Mais quand ils se font e\_tril\_ler, Quand Turenne

The third system continues the musical score. The vocal line has the lyrics "\_por\_tent la vic\_toi\_re; Mais quand ils se font e\_tril\_ler, Quand Turenne". The piano accompaniment continues with the same accompaniment style.

est trop en co\_lè\_re Ils boivent pour se conso\_ler. Ça, c'est le

The fourth system concludes the musical score on this page. The vocal line has the lyrics "est trop en co\_lè\_re Ils boivent pour se conso\_ler. Ça, c'est le". The piano accompaniment continues with the same accompaniment style.

beau de mon af - fai\_re Le beau de mon af - fai...

\_re Ça me suf - fit ça me ra - vit

Quand le ca\_ba\_ret va tout va, Tout va, tout va,

The third system features the vocal line with the lyrics 'Quand le ca\_ba\_ret va tout va, Tout va, tout va,'. The piano accompaniment maintains its rhythmic and harmonic support, with some melodic movement in the right hand and a more active bass line in the left hand.

Ça me suf - fit ça me ra - vit Quand le ca\_ba\_ret

The fourth system concludes the page with the vocal line lyrics 'Ça me suf - fit ça me ra - vit Quand le ca\_ba\_ret'. The piano accompaniment continues to provide accompaniment, ending with a final chord in the right hand and a sustained note in the left hand.

T  
va tout va tout va tout va Quand le ca-ba-ret

T  
va tout va, tout va tout va, je n'connais qu'ça (Tabourau sert à boire)

(Hommes et femmes allant à la boutique de la Charentière)

Soprani.  
Ténors.  
Basses.

Hé! la bel-le tri-piè-re, La bel-le char.eu-

fière Con tre du bon ar gent Vendez nous ce qu'on

fière Con tre du bon ar gent Vendez nous ce qu'on

fière Con tre du bon ar gent Vendez nous ce qu'on

vend Quand on est charcu tière et tri piè

vend Quand on est charcu tière et tri piè

vend Quand on est charcu tière et tri piè

re! Quand on est charcu tière et tri piè

re! Quand on est charcu tière et tri piè

re! Quand on est charcu tière et tri piè

## La TRIP.

Pre-nez pre-nez mes bons a-mis; Je vend tout au plus jus-te

-re

-re

-re

*p*

prix Pe-tit sa-lé, pâ-tés, jam-bons, Car-bon-na-des et sau-cis-sous

*p*

-sous

Donnez-nous pâtés et jam-bons Carbonna-des et sau-cis-sous

Donnez-nous pâtés et jam-bons Carbonna-des et sau-cis-sous

Donnez-nous pâtés et jam-bons Carbonna-des et sau-cis-sous

*f*

*p*

(La Tripière seet sa marchandise)

Two systems of piano accompaniment. The first system consists of a treble clef staff with a melodic line and a bass clef staff with a harmonic accompaniment. The second system continues the same musical texture.

La TRIP.

## COUPLET de la TRIPIERE.

First system of the couplet. It includes a vocal line with lyrics and piano accompaniment. The lyrics are: "Pauvre peuple, pauvre pa - ys Disent cha\_ que jour les ga -".

Second system of the couplet. It includes a vocal line with lyrics and piano accompaniment. The lyrics are: "\_ zet \_ res Et je vois bien que dans Pa \_ ris Tout ne va pas sur des rou -".

Third system of the couplet. It includes a vocal line with lyrics and piano accompaniment. The lyrics are: "\_ let \_ tes; Mais je vois aus\_ si les cha\_ lands Pres\_ ses d'ou \_ bli\_ er leur mi".

...sè-re Ac\_cou\_rir tous pé\_tits et grands, Ac\_cou\_rir chez la charcu-

-tiè-re, Chez la charcu - tiè- re

The second system continues the musical score. The vocal line has the lyrics: "-tiè-re, Chez la charcu - tiè- re". The piano accompaniment continues with similar rhythmic and harmonic patterns.

Ça me suf - fit ça me suf - fit

The third system of the musical score shows the vocal line with the lyrics: "Ça me suf - fit ça me suf - fit". The piano accompaniment provides harmonic support with chords and rhythmic accompaniment.

Quand le cer\_vé - las va tout va va tout va

The fourth system concludes the musical score on this page. The vocal line has the lyrics: "Quand le cer\_vé - las va tout va va tout va". The piano accompaniment ends with a final chord and a few notes in the bass line.

TAB. Ça — me suf — fit ça — me ra — vit  
 Ça — me suf — fit ça — me ra — vit  
 Ça — leur suf — fit ça — les ra — vit  
 Ça — leur suf — fit ça — les ra — vit  
 Ça — leur suf — fit ça — les ra — vit

Quand le cer\_ve\_la va Tout va tout va tout va  
 Quand le cer\_ve\_la va Tout va tout va tout va  
 Quand le cer\_ve\_la va Tout va tout va tout va  
 Quand le cer\_ve\_la va Tout va tout va tout va  
 Quand le cer\_ve\_la va Tout va tout va

la T  
 Quand le cer\_ve\_las va, Tout va tout va, tout va, Je n'con\_nais  
 T  
 Quand le cer\_ve\_las va, Tout va tout va, tout va, Je n'con\_nais  
 Quand le cer\_ve\_las va, Tout va tout va, tout va, Je n'con\_nais  
 Quand le cer\_ve\_las va, Tout va tout va, tout va, Je n'con\_nais  
 Quand le cer\_ve\_las va, Tout va tout va, tout va, Je n'con\_nais

qu'ca  
 qu'ca  
 qu'ca  
 qu'ca  
 qu'ca

## N. 10.

## SEPTUOR DE LA CONSPIRATION.

All.<sup>o</sup> moderato.

TROMPETTE.

En ce moment — bien que le sort —

LA DUCHESSE.

LA MARQUISE.

LA BARONNE.

LA VICOMTESSE.

LE DUC.

LE COMTE.

PIANO.

*f* *p*

T

— Semble a\_ban\_don\_née no\_tre en\_tre se Nous pou\_vons tout sau\_

T  
\_ver Par un dernier ef\_fort

LA DUCH.  
Pour moi je

LE DUC.  
Do.se\_rons nous?

T  
Vous en\_tendez

B  
fo - - - se, Nous en\_tendons

LA MAR.  
Nous en\_tendons

LA BAR.  
Nous en\_tendons

LA VIC.  
Nous en\_tendons

LE DUC.  
Nous en\_tendons

LE COMTE.  
Nous en\_tendons

*p* *f*  
*marcato.*

T Et vous répondez? Est-ce en-ten-

*solennellement.*

D Et nous répondons Marché con-clu

M Et nous répondons Marché con-clu

B Et nous répondons Marché con-clu

V Et nous répondons Marché con-clu

D Et nous répondons Marché con-clu

C Et nous répondons Marché con-clu

T - du? Demandez le main à l'hotel de vil-le, nous y se-rons

*Allegro. p*

D C'est en - ten - du.

M C'est en - ten - du.

B C'est en - ten - du.

V C'est en - ten - du.

D C'est en - ten - du.

C C'est en - ten - du.

*Allegro. p*

*pp misterioso.*

T. cent Nous y serons mil-le.

D. *p* Demain donc, de main à l'hôtel de vil-le, Nous y serons

M. *p* Demain donc, de main à l'hôtel de vil-le, Nous y serons

B. *p* Demain donc, de main à l'hôtel de vil-le, Nous y serons

V. *p* Demain donc, de main à l'hôtel de vil-le, Nous y serons

D. cent, Nous y serons mil-le.

M. cent, Nous y serons mil-le. Tous ce que Bu-ris-a de fil-bus-tiers de coupeur de bourse et d'aven-tu-

B. cent, Nous y serons mil-le.

V. cent, Nous y serons mil-le. Tous ce que Bu-ris-a de fil-bus-tiers de coupeur de bourse et d'aven-tu-

Les gueux les fi - lous, Tou - te - la - rail - le Nous les pousse - rons tous à la ba -

-riers

Les gueux les fi - lous, Tou - te - la - rail - le Nous les pousse - rons tous à la ba -

-riers

*pp très léger.*

Nous les lan - ce - rons, Les a - men - te - rons Et par ce moy -

*pp très léger.*

- tail - le Nous les lan - ce - rons, Les a - men - te - rons Et par ce moy -

*pp très léger.*

Nous les lan - ce - rons, Les a - men - te - rons Et par ce moy -

*pp très léger.*

- tail - le Nous les lan - ce - rons, Les a - men - te - rons Et par ce moy -

*pp très léger.*

Nous les lan - ce - rons, Les a - men - te - rons Et par ce moy -

*pp très léger.*

Nous les lan - ce - rons, Les a - men - te - rons Et par ce moy -

*pp* *sempre legg.*

en nous ré-us - si - rons Nous les lance - rons Les a - men - te - rons Et par ce moy -

en nous ré-us - si - rons Nous les lance - rons Les a - men - te - rons Et par ce moy -

en nous ré-us - si - rons Nous les lance - rons Les a - men - te - rons Et par ce moy -

en nous ré-us - si - rons Nous les lance - rons Les a - men - te - rons Et par ce moy -

en nous ré-us - si - rons Nous les lance - rons Les a - men - te - rons Et par ce moy -

en nous ré-us - si - rons Nous les lance - rons Les a - men - te - rons Et par ce moy -

en nous ré-us - si - rons Nous les lance - rons Les a - men - te - rons Et par ce moy -

*f* Plus large.

en nous ré-us - si - rons. Et li - des - sus Dieu nous - as -

en nous ré-us - si - rons. Et li - des - sus Dieu nous - as -

en nous ré-us - si - rons. Et li - des - sus Dieu nous - as -

en nous ré-us - si - rons. Et li - des - sus Dieu nous - as -

en nous ré-us - si - rons. Et li - des - sus Dieu nous - as -

en nous ré-us - si - rons. Et li - des - sus Dieu nous - as -

en nous ré-us - si - rons. Et li - des - sus Dieu nous - as -

en nous ré-us - si - rons. Et li - des - sus Dieu nous - as -

*ff* Plus large.

T  
- sis - te Bien qu'il soit tris - te Du ser de moyens vi - o - lents,

D  
- sis - te Bien qu'il soit tris - te Du ser de moyens vi - o - lents,

M  
- sis - te Bien qu'il soit tris - te Du ser de moyens vi - o - lents,

B  
- sis - te Bien qu'il soit tris - te Du ser de moyens vi - o - lents,

V  
- sis - te Bien qu'il soit tris - te Du ser de moyens vi - o - lents,

T  
- sis - te Bien qu'il soit tris - te Du ser de moyens vi - o - lents,

C  
- sis - te Bien qu'il soit tris - te Du ser de moyens vi - o - lents,

T  
Dieu soit pour nous Et fa - vo - ri - se Dans cet - te

D  
Dieu soit pour nous Et fa - vo - ri - se Dans cet - te

M  
Dieu soit pour nous Et fa - vo - ri - se Dans cet - te

B  
Dieu soit pour nous Et fa - vo - ri - se Dans cet - te

V  
Dieu soit pour nous Et fa - vo - ri - se Dans cet - te

T  
Dieu soit pour nous Et fa - vo - ri - se Dans cet - te

D  
Dieu soit pour nous Et fa - vo - ri - se Dans cet - te

C  
Dieu soit pour nous Et fa - vo - ri - se Dans cet - te

*rall.* *1. tempo.*

T  
cri-se la cau-se Des bonnè-tes gens. Demain donc, de-main à l'hôtel de

D  
cri-se la cau-se Des bonnè-tes gens.

M  
cri-se la cau-se Des bonnè-tes gens.

B  
cri-se la cau-se Des bonnè-tes gens.

V  
cri-se la cau-se Des bonnè-tes gens.

1<sup>o</sup> D  
cri-se la cau-se Des bonnè-tes gens.

2<sup>o</sup> C  
cri-se la cau-se Des bonnè-tes gens.

*rall.* *2<sup>o</sup> tempo.*

T  
vil-le Nous y se-rons cent, Nous y se-rons mil-le, De-main donc, de-main à l'hôtel de

D  
Nous y se-rons cent, Nous y se-rons mil-le, De-main donc, de-main à l'hôtel de

M  
Nous y se-rons cent, Nous y se-rons mil-le, De-main donc, de-main à l'hôtel de

B  
Nous y se-rons cent, Nous y se-rons mil-le, De-main donc, de-main à l'hôtel de

V  
Nous y se-rons cent, Nous y se-rons mil-le, De-main donc, de-main à l'hôtel de

1<sup>o</sup> D  
De-main donc, de-main à l'hôtel de

2<sup>o</sup> C  
De-main donc, de-main à l'hôtel de

T  
vil - le, Nous y se - rons cent, Nous y se - rons mil - le Tout ce que Pa -

la  
vil - le, Nous y se - rons cent, Nous y se - rons mil - le Tout ce que Pa -

la  
vil - le, Nous y se - rons cent, Nous y se - rons mil - le Tout ce que Pa -

la  
vil - le, Nous y se - rons cent, Nous y se - rons mil - le Tout ce que Pa -

la  
vil - le, Nous y se - rons cent, Nous y se - rons mil - le Tout ce que Pa -

la  
vil - le, Nous y se - rons cent, Nous y se - rons mil - le Tout ce que Pa -

la  
vil - le, Nous y se - rons cent, Nous y se - rons mil - le Tout ce que Pa -

la  
vil - le, Nous y se - rons cent, Nous y se - rons mil - le Tout ce que Pa -

T  
\_ris a de fli - bus - tiers De coupeurs de bourse et d'a - ven - tu - riers Les gueux, les fi -

la  
\_ris a de fli - bus - tiers De coupeurs de bourse et d'a - ven - tu - riers Les gueux, les fi -

la  
\_ris a de fli - bus - tiers De coupeurs de bourse et d'a - ven - tu - riers Les gueux, les fi -

la  
\_ris a de fli - bus - tiers De coupeurs de bourse et d'a - ven - tu - riers Les gueux, les fi -

la  
\_ris a de fli - bus - tiers De coupeurs de bourse et d'a - ven - tu - riers Les gueux, les fi -

la  
\_ris a de fli - bus - tiers De coupeurs de bourse et d'a - ven - tu - riers Les gueux, les fi -

la  
\_ris a de fli - bus - tiers De coupeurs de bourse et d'a - ven - tu - riers Les gueux, les fi -

la  
\_ris a de fli - bus - tiers De coupeurs de bourse et d'a - ven - tu - riers Les gueux, les fi -

T *pp*  
 - lous tou - te la ra - ail - le, vous les pou - sse - rons tous à la ba - tail - le. Nous les lan - ce -  
 la *pp*  
 - lous tou - te la ra - ail - le, vous les pou - sse - rons tous à la ba - tail - le. Nous les lan - ce -  
 M *pp*  
 - lous tou - te la ra - ail - le, vous les pou - sse - rons tous à la ba - tail - le. Nous les lan - ce -  
 la *pp*  
 - lous tou - te la ra - ail - le, vous les pou - sse - rons tous à la ba - tail - le. Nous les lan - ce -  
 la *pp*  
 - lous tou - te la ra - ail - le, vous les pou - sse - rons tous à la ba - tail - le. Nous les lan - ce -  
 le *pp*  
 - lous tou - te la ra - ail - le, vous les pou - sse - rons tous à la ba - tail - le. Nous les lan - ce -  
 le *pp*  
 - lous tou - te la ra - ail - le, vous les pou - sse - rons tous à la ba - tail - le. Nous les lan - ce -  
*ppp*

T  
 - rons les a - me - rons Et par ce moy - en, nous ré - us - si - rons. Nous les lance -  
 la  
 - rons les a - me - rons Et par ce moy - en, nous ré - us - si - rons. Nous les lance -  
 M  
 - rons les a - me - rons Et par ce moy - en, nous ré - us - si - rons. Nous les lance -  
 la  
 - rons les a - me - rons Et par ce moy - en, nous ré - us - si - rons. Nous les lance -  
 la  
 - rons les a - me - rons Et par ce moy - en, nous ré - us - si - rons. Nous les lance -  
 le  
 - rons les a - me - rons Et par ce moy - en, nous ré - us - si - rons. Nous les lance -  
 le  
 - rons les a - me - rons Et par ce moy - en, nous ré - us - si - rons. Nous les lance -  
*sempre leggerissimo.*

T  
\_ rons les a\_meu\_te \_ rons Et par ce moy \_ en nous ré\_us \_ si \_ rons

la  
\_ rons les a\_meu\_te \_ rons Et par ce moy \_ en nous ré\_us \_ si \_ rons

la  
\_ rons les a\_meu\_te \_ rons Et par ce moy \_ en nous ré\_us \_ si \_ rons

la  
\_ rons les a\_meu\_te \_ rons Et par ce moy \_ en nous ré\_us \_ si \_ rons

la  
\_ rons les a\_meu\_te \_ rons Et par ce moy \_ en nous ré\_us \_ si \_ rons

la  
\_ rons les a\_meu\_te \_ rons Et par ce moy \_ en nous ré\_us \_ si \_ rons

la  
\_ rons les a\_meu\_te \_ rons Et par ce moy \_ en nous ré\_us \_ si \_ rons

la  
\_ rons les a\_meu\_te \_ rons Et par ce moy \_ en nous ré\_us \_ si \_ rons

T  
Et par ce moy \_ en nous ré\_us \_ si \_ rons Et par ce moy \_ en

la  
Et par ce moy \_ en nous ré\_us \_ si \_ rons Et par ce moy \_ en

la  
Et par ce moy \_ en nous ré\_us \_ si \_ rons Et par ce moy \_ en

la  
Et par ce moy \_ en nous ré\_us \_ si \_ rons Et par ce moy \_ en

la  
Et par ce moy \_ en nous ré\_us \_ si \_ rons Et par ce moy \_ en

la  
Et par ce moy \_ en nous ré\_us \_ si \_ rons Et par ce moy \_ en

la  
Et par ce moy \_ en nous ré\_us \_ si \_ rons Et par ce moy \_ en

la  
Et par ce moy \_ en nous ré\_us \_ si \_ rons Et par ce moy \_ en

*morendo.*

T  
nous ré - us - si - fous.

la  
nous ré - us - si - fous.

vi  
nous ré - us - si - fous.

ba  
nous ré - us - si - fous.

ba  
nous ré - us - si - fous.

vi  
nous ré - us - si - fous.

le  
nous ré - us - si - fous.

f  
nous ré - us - si - fous.

*staccato.*

*pp*

*ppp*

## N. II.

## COUPLETS DE LAMBIN.

Allegretto.

LAMBIN.

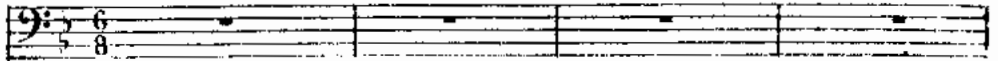

Allegretto.

PIANO.

I<sup>er</sup> COUPLET.

L

Me y'la jar - riv' de Nor - man - di - e Toutdrai, tout

L

drai ———— L - ci j'viens pour gagner ma vi - e Et j'la ga -

L

- gu'rai ———— D'i's moi seulement c'qu'il faut que j'fas - se Et n'raignez

rien —————. J'suis ben sûr de gar - der ma pla - ce, J'ai mon moy -

ven —————. Un tant' à moi, qu'est un' ma - toi - se m'adit. Quand

tu se - ras là bas. Oc - cup' toi d'plaire à la bour - geoise, à la bour -

- geoi - se. Quand au bour - geois n'ten inquiet' pas, Quand au bour -

- geois n'en inquiet' pas    Oc\_cup' toi d'plaire à la    bour - geoi se Quand au bour -

- geois, n'en in - quiet' pas

*bour.*

*mf*

2<sup>e</sup>. COUPLETT

Vous trou\_vez p'tel' que j'ai l'air

*p*

hêt N'vous y fi\_ ez pas.    J'ai des tas d'i - dès dans la

*p*

ô... ô, Des tas, des tas ! J'sais sur tout qu'au temps où nous

sommes, Et contez bien: Les femmes c'est tout et que les

hommes, Les hommes c'est rien. Aussi ma tante, un fin ma-

- toi - se Ma dit quand tu se-ras là bas Oc- cup' toi d'plaire à la bour-

1. *bourgeoise à la bourgeoise; Quand au bourgeois n'en inquiet'*

*mf*

*pas, Quand au bourgeois n'en inquiet' pas. Occup' toi d'plaire à la bour-*

*f*

1. *- geoi - se Quand au bourgeois n'en in-quiet' pas.*

*longé*  
*mf*

## DUO DE TROMPETTE ET LAMBIN.

Moderato.

TROMPETTE.

LAMBIN.

PIANO.

Mainte -

-nant,

Dis moi s'il te plaît, Dis moi quel

M.C.

TROMP.

L'pa - ys qui m'a vu

est l'pa - ys qui t'a vu naî - tre?

(Parlé)

naï - tre ? C'est Bor -

Oui, dis le moi, j'voudrais Peu - naï - tre

- deaux, te ! Eh oui vraiment je suis de Bordeaux, c'est no -

Bordeaux !

The second system continues the musical score. The vocal lines are similar to the first system. The piano accompaniment maintains the same rhythmic pattern. There are three triplet markings over the piano accompaniment.

*animé*  
- toi - re Mais lorsque je le dis

*animé*

On ne veut pas me croi - re A cau - se que j'ai pas l'as -

*rall.*

*rall.*

a Tempo

-sent.
   
 C'est vrai pour - tant, C'est vrai pour - tant, C'est vrai, c'est

(GOMMEZ-LES LE MOINDRE)
   
 vrai, quelle n'a pas du tout d'as - sent.
   
*p*
  
 M.C.

TROMPE:
   
 Puis-je à mon tour de - man - der quelle est ta pa -

- tri - e La Norman -
   
 LAMBE:
   
 Ma pa - tri - e c'est la Norman di - e

1  
T  
- di - e.

1  
La Norman - di - e c'est le pa - ys qui m'a don - né le

1  
T  
L'es Nor -

1  
jour!

*presser.*  
*mf*

1  
T  
- mand? te!                   J'en suis ra - vi - e

1  
L  
Comme toi Bor - de - lai - se!                   Et moi j'en suis bien

## Récit.

Je m'appel\_le Trompette, et

ai - se. Com - ment l'appel - les - tu, dis - moi?

*p*

## Allegro.

toi? Lam - bin.

Je m'appel\_le Lambin. Lam -

Allegro.

*f*

Trom - pette — et Lam - bin

bin — et Trom - pet - te Lam -

*p*

Trom - pette — et Lam - bin, Lam - bin et Trom -  
 - bin — et Trom - pet - te Lam - bin et Trom -

- pet - te, Trom - pette et Lam - bin.

- pet - te, Trom - pette et Lam - bin.

Bois - en - cor du vin de Trom - pet - te, Trom - pette

Verse - en - co - re du vin Trom - pet - te, Trom - pette

l'offre encor du vin. Je veux qu'un jour chacun ré - pè - te. En  
 verse encor du vin. Je veux qu'un jour chacun ré - pè - te. En

gui - se de joyeux re - frain ———— Trom - pet - te, Trom - pet - te, Trom -  
 gui - se de joyeux re - frain ———— Trom - pet - te, Trom - pet - te, Trom -

-pette et Lambin Le joyeux re - frain le joyeux re - frain Trom -  
 -pette et Lambin Le joyeux re - frain le joyeux re - frain Trom -

T  
-pet\_te, Trompet\_te, Trom\_pette et Lambin Trom\_pet - te, Trom\_

L  
-pet\_te, Trompet\_te, Trom\_pette et Lambin Trom\_pet - te, Trom\_

T  
-pette et Lambin *p* Trom\_pet\_te, Trompet\_te, Trom\_pet - te *f* Trom\_

L  
-pette et Lambin *p* Trom\_pet\_te, Trompet\_te, Trom\_pet - te *f* Trom\_

T  
-pet - te, Trom\_pette et Lambin, *pressez.* Trom\_pet\_te, Trompet\_te, Trom\_

L  
-pet - te, Trom\_pette et Lambin, *pressez.* Trom\_pet\_te, Trompet\_te, Trom\_

pet-te Trompet-te, Trom-pette Et Lam-bin

pet-te Trompet-te, Trom-pette Et Lam-bin

*ff*

Quoi Lam-

Dis donc Trompet-te

*p*

bin? Eh bien Lam-

Dis donc Trompet-te

The fourth system concludes the musical score. The vocal lines have lyrics. The piano accompaniment continues with the same melodic and rhythmic elements as the previous systems.

T *\_bin?*

L

*poco rall.* Mi -

*Poco più Mod<sup>to</sup>*

L *\_gnon ne dis moi si Lam\_bin S'a\_vi\_sait d'a do\_rer Trom\_*

*Poco più Mod<sup>to</sup>*

*pp*

L *-pet te, Peux tu me di\_re si Trom\_pet te Aurait pi -*

TROMP *G'est un' fill'hon\_nèt'que Trom\_*

L *\_tié de epauvr' Lam\_bin?*

*p*

1. *r*

-pet - te Il faut en pré - ve nir Lam - bin. Et

2. *poco rall.*

pt'et' ben a\_lors que Lam bin N'aine\_ra plus tant Trom -

3. *a tempo.*

-pet te

LAMB

Quelle i\_dée as-tu de Lam-bin, Quelle i\_dée

4. *pp*

en as-tu Trom-pet - te Si tu crois qu'la vertu d'Trom -

TROMP.

C'est

-pet - te Peut calmer l'a - deur de Lam - bin!

*p*

doce comme époux de Trom - pet - te Que se pré - sen - terait Lam -

- bin? S'il se pré - sente ainsi Lam - bin A droit aux

*LAMB* Poco piu moderato.

e - gards de Trom - pet - te. Que t'es froid' pour ce pauvr' Lam -

1. *Bass* *bin* Des é\_gards c'est bien peu Trom\_pet - te - Ne

2. *Bass* peux-tu promettre Trom\_pette Un peu\_ d'a\_mour a c'pauv' Lam\_

*suivrez.* *rall.*

**TROMP**

3. *Treble* Pour le moment mon pauv' Lambin J'ai aut' chose à fair' foi d'Trom

*Bass* bin?

4. *Treble* *Bass*

5. *Treble* pet ie, Mais plus tard peut êtr' que Trompette Aura l'temps d'écouter Lam\_

*Treble* *Bass*

T  
L

\_bin

C'est y vrai Trom - pet - te?

T  
L

C'est bien vrai Lam\_bin

LAMB

C'est y vrai Trom - pet - te?

T  
L

C'est bien vrai Lam - bin

Eh bien Lam -

Eh bien Trom - pette?

T  
L

\_bin

Eh bien Lam - bin!

a tempo.

Eh bien Trom - pette?

a tempo.

T *p* Bois en -

L *p* Verse en -

T \_cor du vin de Trom\_pet - te Trompet\_te l'offre en\_cor du

L \_co\_re du vin Trom\_pet - te Trompet\_te verse en\_cor du

T vin. Je veux qu'un jour chacun ré - pè - te En

L vin. Je veux qu'un jour chacun ré - pè - te En

T  
gui\_se de joyeux re - frain ..... Trom - pet\_te, Trompet\_te, Trom -

L  
gui\_se de joyeux re - frain ..... Trom - pet\_te, Trompet\_te, Trom -

*mf*

T  
-pette et Lambin Le joyeux re-frain Le joyeux re-frain Trom -

L  
-pette et Lambin Le joyeux re-frain Le joyeux re-frain Trom -

T  
-pet\_te, Trompet\_te Trom - pette et Lambin Trom - pet te Trom -

L  
-pet\_te, Trompet\_te Trom - pette et Lambin Trom - pet te Trom -

1. *p* *f*  
 -pette et Lambin Trom\_pet\_te, Trompet\_te, Trom\_pet te Trom\_  
 -pette et Lambin Trom\_pet\_te, Trompet\_te, Trom\_pet te Trom\_  
*p*

T *pressez,*  
 -pet te Trom\_pette et Lambin Trom\_pet\_te Trompet\_te Trom\_  
 L -pet te Trom\_pette et Lambin Trom\_pet\_te Trompet\_te Trom\_  
*pressez,*

T -pet\_te, Trompet\_te, Trom\_pette Et Lambin  
 L -pet\_te, Trompet\_te, Trom\_pette Et Lambin  
*a tempo.*  
*ff*

CHOEUR, COUPLET, SCÈNE,  
COUPLETS et ENSEMBLE.

All<sup>o</sup> moderato.

TROMPETTE.

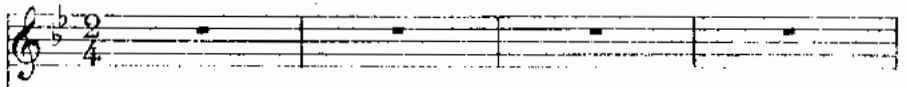

LA TRIPIÈRE.

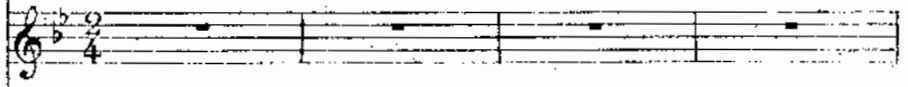

JACQUELINE.

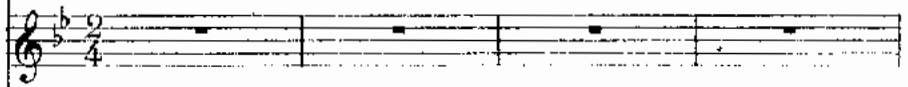

BOISVILLETTE.

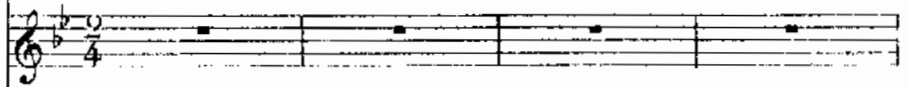

TABOUREAU.

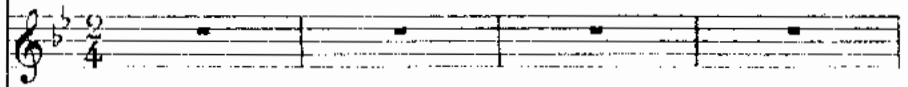

Soprani.

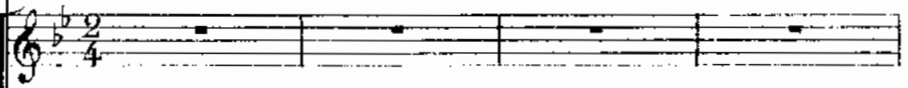

Ténors.

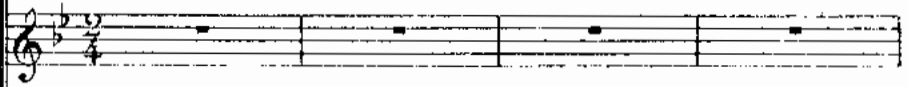

Basses.

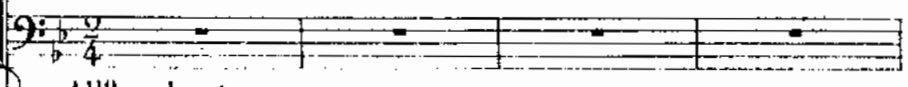

All<sup>o</sup> moderato.

PIANO.

161

Moi\_tié bourgeois moi\_tié soldats, Moi\_tié bourgeois moi\_tié soldats

Basses

Moi\_tié bourgeois moi\_tié soldats, Moi\_tié bourgeois moi\_tié soldats

Nous ne som\_mes peut ê\_tre pas des diable à qua\_tre

Nous ne som\_mes peut ê\_tre pas des diable à qua\_tre

Ce\_la ne nous a\_mu\_se pas

Ce\_la ne nous a\_mu\_se pas

*p*

Ne nous a\_mu\_se pas d'al\_ler nous  
 Ne nous a\_mu\_se pas d'al\_ler nous

bat - tre d'al\_le nous bat - tre  
 bat - tre d'al\_ler nous bat - tre

BOIV.  
 Sol\_dats at\_tenti\_ou soldats

Formez les rangs En rou\_te tout le mon\_de en

B

rou\_Le                      Rassurez vous                      rassurez vous il ne s'a\_

Pourquoi fai\_re?

Pourquoi fai\_re?

*mf*                      *p*                      *mf*

B

-git que de faire u\_ne rou\_de

*f*                      *f*

Nous voi\_ci tous                      nous voi\_ci

Nous voi\_ci tous                      nous voi\_ci

**LES FEMMES.** *f*

Mon ca\_pi - tai - ne lais\_sez nous Le temps d'embras\_ser nos é -

tous .

tous

1<sup>re</sup> F  
 poux! Mon ca\_pi - tai - ne lais\_sez nous Le temps d'em\_bras\_ser nos é -

## LA TRIPIÈRE

Me voici

1<sup>re</sup> F  
 -poux

The second system continues the musical piece. The vocal line has a rest followed by the lyrics 'Me voici'. The piano accompaniment continues with a similar rhythmic pattern. The system ends with the vocal line starting '-poux'.

1<sup>re</sup> F  
 j'a\_mè\_ne mon hom - me

## BOISVILLETTE.

Pour l'arme - ment Et le harna\_che\_ment, Bel\_le Tri -

pie - - - re à vous la - - - pom - - - me à - - - votts - - - la - - -

Allegro non troppo.  
(COUplet.)

pp

suivez.

Allegro non troppo.

pp

pon - - - me

LA TRIPIERE

As tu bien tout ce qu'il te faut - - - Prends garde au

froid Prends garde au chaud - - - Prends ton bon - net mets

tes mi - tai - nes Ces prome - na - des, sont mal -

- sai - nes. L'on est mouillé, l'on est trem - pé

The second system continues the musical score. The vocal line has the lyrics: "- sai - nes. L'on est mouillé, l'on est trem - pé". The piano accompaniment maintains the same rhythmic pattern as the first system.

Un rhume est bien vite at - tra - pé

The third system continues the musical score. The vocal line has the lyrics: "Un rhume est bien vite at - tra - pé". The piano accompaniment continues with the same rhythmic pattern.

As-tu bien tout ce qu'il te faut Prends - garde au

The fourth system concludes the musical score. The vocal line has the lyrics: "As-tu bien tout ce qu'il te faut Prends - garde au". The piano accompaniment continues with the same rhythmic pattern.

froid prends garde au chaud As-tu bien tout ce

qu'il te faut Prends garde au froid prends garde au

chaud

The third system shows the vocal line and piano accompaniment. The lyrics are "chaud". The piano accompaniment continues with its characteristic rhythmic pattern.

Soprani. *mf* As-tu bien tout ce qu'il te faut

Ténors. *p* Te nous nos nous.

Basses. *p* Te nous nos nous.

*mf*

Prends garde au froid, prends garde au chaud  
 \_quets comme il faut Sans crai\_dre le

Mets ton bon\_net mets tes cui\_tai  
 froid, ni le chaud Sol\_dats de la  
 froid, ni le chaud Sol\_dats de la

\_nos Ces pro\_mé\_nas des sont mal\_sai  
 gar de ci\_vi\_le Dans les fau\_bourgs  
 gar de ci\_vi\_le Dans les fau\_bourgs

- nes L'on est mouil\_lé, l'on est trem - pé  
 et dans la vil\_le Pre - nous nos grands  
 et dans la vil\_le Pre - nous nos grands

Un rhume est bien vite at - tra - pé  
 airs bel - li - queux En a - vant sol -  
 airs bel - li - queux En a - vant sol -

As - tu bien tout ce qu'il te faut Prends -  
 - dats va - leu - reux Te - nous nos nous -  
 - dats va - leu - reux Te - nous nos nous -

garde au froid prends garde au chaud As-tu bien  
 quets nos mousquets comme il faut  
 quets nos mousquets comme il faut  
 tout ce qu'il te faut Prends garde au froid prends  
 Oui sans craindre le froid ni  
 Oui sans craindre le froid ni  
 garde au chaud As-tu bien tout ce qu'il te  
 le chaud Te nous, oui te nous nos mousquets comme il  
 le chaud Te nous, oui te nous nos mousquets comme il  
*très - en - do*

faut Prends garde au froid, prends garde au chaud, prends garde au  
 faut Sans crain - dre ni le froid, ni le

froid, prends garde au chaud.  
 froid, ni le chaud.  
 froid, ni le chaud.

*cre - scu - do*

TROMP:

SCÈNE.

Ne partez pas en - cor, jar - ri - ve de la - en - ve

BOIS:

Et

T  
le cau\_sais a\_vec le pa\_

B  
qu'y fai\_sais-tu dans la ca\_ve:

*p*

T  
*presque parlé.*  
- tron. Vous ê\_tes be\_tes!

TOUS. (rires)

Ah! ah! ah! ah! ah! ah! ah! ah! ah!

*p*

T  
J'vous dis qu'non! j'vous dis

Ah! ah! ah! ah! ah! ah! ah! ah!

T  
qu'on! Je cau - sais a - vec le pa - tron; Il pre - nait un' dé - ci - sion

T  
gra - ve, Et j'vas vous dir' la dé - ci - sion, La dé - ci - sion du pa -

T  
- tron.

Soprani. *f*  
É - cou - tons la dé - ci - sion, la dé - ci - sion du pa -

Ténors. *f*  
É - cou - tons la dé - ci - sion, la dé - ci - sion du pa -

Basses. *f*  
É - cou - tons la dé - ci - sion, la dé - ci - sion du pa -

-tron.

-tron.

-tron.

*ff*

## COUPLETS.

Allegretto. TROMP. 1<sup>er</sup> COUPLET.

Allegretto. No-tre pa-tron, homme es-ti-ma-ble Voyant l'é-tat où s'trouv'Pa-

-ris, Vent qu'un' di-mi-nu-tion no-ta-ble Soit faite au-jourd'hui dans les

prix. Tant qu'du'ra la cris' po-li-tiqu' Par ma voix il vous a-ver-

T  
 - tit Qu'à tous ceux qui boivent, sa bou- tiqu' Va res- ter 'ou-vert' jour et

T  
 nuit Et qu'avec ça, car c'est pas tout, Et qu'avec ça, j'sois pas au

T  
 bout; Et qu'avec ça, v'la la mer- veille Et qu'avec ça l'prix d'la bou-

T  
 - teil - le Ca n's'ra pas vingt sous, Ca n's'ra pas dix sous, Ca n's'ra

T  
 pas cinq sous, Ça n's'ra pas deux sous. Ça s'ra ça s'ra ce

T  
 que cha\_cun vou\_dra, ça s'ra ce que cha\_cun vou\_dra. Ça n's'ra

La TRIP: JACQ:

BOIS:

Soprani.

Ténors.

Basses.

Ça n's'ra  
 Ça n's'ra  
 Ça n's'ra  
 Ça n's'ra

T  
la  
T  
J

B

pas vingt sous, Ça n's'ra pas dix sous, Ça n's'ra pas cinq sous, Ça n's'ra

pas vingt sous, Ça n's'ra pas dix sous, Ça n's'ra pas cinq sous, Ça n's'ra

pas vingt sous, Ça n's'ra pas dix sous, Ça n's'ra pas cinq sous, Ça n's'ra

pas vingt sous, Ça n's'ra pas dix sous, Ça n's'ra pas cinq sous, Ça n's'ra

pas vingt sous, Ça n's'ra pas dix sous, Ça n's'ra pas cinq sous, Ça n's'ra

T  
la  
T  
J

B

pas deux sous Ça s'ra ça s'ra ce que cha-cun voudra ça s'ra ce

pas deux sous Ça s'ra ça s'ra ce que cha-cun voudra ça s'ra ce

pas deux sous Ça s'ra ça s'ra ce que cha-cun voudra ça s'ra ce

pas deux sous Ça s'ra ça s'ra ce que cha-cun voudra ça s'ra ce

pas deux sous Ça s'ra ça s'ra ce que cha-cun voudra ça s'ra ce

T  
que cha - cun vou - dra.

la  
T  
J  
que cha - cun vou - dra.

B  
que cha - cun vou - dra.

que cha - cun vou - dra.

que cha - cun vou - dra.

que cha - cun vou - dra.

*ff*

2<sup>e</sup> COUPLET.

T  
Et ce n'est pas de la pi -

*pp*

T  
 -quet-te Que j'appor-te dans mon pa-nier, C'est du vrai vin d'la vraie co-

T  
 -mé-te Vous pouvez vous en as-su-rer. C'est du nec-tar, c'est d'ambroi-

T  
 -sie C'est doux c'est fort c'est en deux mots Ce qu'on ap-pelle en po-e-

T  
 -sie Du vin de der-rier' les fa-gots Et malgré ça car c'est pas

T  
 tout, Et mal-gré ça, j'suis pas au bout, Et mal-gré

T  
 ça v'la la mer-veil' Et malgré ça l'prix d'la bou-teil' ..

*f* *rall.*

T  
 -le Ça n's'ra pas vingt sous, Ça n's'ra pas dix sous, Ça n's'ra

*p*

T  
 pas cinq sous, Ça n's'ra pas deux sous, Ça s'ra, ça s'ra ce

que chacun voudra, Ça s'ra ce que cha\_cun vou - dra. Ça n's'ra

La TRIP: JACQ:

BOIS:

Soprani.

Tenors.

Basses.

Ça n's'ra

Ça n's'ra

pas vingt sous Ça n's'ra pas dix sous, Ça n's'ra pas cinq sous Ça n's'ra

pas vingt sous Ça n's'ra pas dix sous, Ça n's'ra pas cinq sous Ça n's'ra

pas vingt sous Ça n's'ra pas dix sous, Ça n's'ra pas cinq sous Ça n's'ra

pas vingt sous Ça n's'ra pas dix sous, Ça n's'ra pas cinq sous Ça n's'ra

pas vingt sous Ça n's'ra pas dix sous, Ça n's'ra pas cinq sous Ça n's'ra

T  
la  
J

B

pas deux sous Ça s'ra ça s'ra Ce que chacun vou\_dra Ça s'ra ce

pas deux sous Ça s'ra ça s'ra Ce que chacun vou\_dra Ça s'ra ce

pas deux sous Ça s'ra ça s'ra Ce que chacun vou\_dra Ça s'ra ce

pas deux sous Ça s'ra ça s'ra Ce que chacun vou\_dra Ça s'ra ce

pas deux sous Ça s'ra ça s'ra Ce que chacun vou\_dra Ça s'ra ce

T  
la  
J

B

que chacun vou\_dra.

que chacun vou\_dra.

que chacun vou\_dra.

que chacun vou\_dra.

que chacun vou\_dra.

*ff*

Ténors. **ENSEMBLE.**

*mf*

Ver-sez ver - sez à ce prix

Basses. *mf*

Ver-sez ver - sez à ce prix

TROMP.

Buvez mes-

là Ce-la nous va Ce-la nous va!

là Ce-la nous va Ce-la nous va!

-sieurs, buvez, ça s'ra ça s'ra Ce que chacun vou-dra

TAB. (entrant)

Comment ce que cha\_cun vou - dra?

TROMP.

Vous! tai,sez - vous et pre-nez ça

TAB.

C'est dif fé - rent, à ce prix là Je veux aus - si que l'on me donne a

Allegro. TROMP.

Et nous boi - rons à la vie -  
boi - re

Allegro.

T  
\_ toi - re, à la vic - toi - re Et nous boi - rons à la vic -

LA TRIP.  
Et nous boi - rons à la vic -

JACQ.  
Et nous boi - rons à la vic -

BOISV.  
Et nous boi - rons à la vic -

TAB.  
Et nous boi - rons à la vic -

Soprani.  
Et nous boi - rons à la vic -

Ténors.  
Et nous boi - rons à la vic -

Basses.  
Et nous boi - rons à la vic -

T boire Et vous sa - vez tous à quel prix Ça n'sra pas vingt sous, ça n'sra

L. boire Et vous sa - vez tous à quel prix Ça n'sra pas vingt sous, ça n'sra

J boire Et vous sa - vez tous à quel prix Ça n'sra pas vingt sous, ça n'sra

T pas dix sous, ça n'sra pas cinq sous, ça n'sra pas deux sous Ça

L. pas dix sous, ça n'sra pas cinq sous, ça n'sra pas deux sous Ça

J pas dix sous, ça n'sra pas cinq sous, ça n'sra pas deux sous Ça

T sra ça sra ce que cha\_cun vou\_dra, Ça sra ce que cha\_cun vou -

L. sra ça sra ce que cha\_cun vou\_dra, Ça sra ce que cha\_cun vou -

J sra ça sra ce que cha\_cun vou\_dra, Ça sra ce que cha\_cun vou -

T  
- dra Ça n'sra pas vingt sous, ça n'sra pas dix sous, ça n'sra pas cinq sous ça n'sra

la  
- dra Ça n'sra pas vingt sous, ça n'sra pas dix sous, ça n'sra pas cinq sous ça n'sra

J  
- dra Ça n'sra pas vingt sous, ça n'sra pas dix sous, ça n'sra pas cinq sous ça n'sra

BOISV. TAB.  
col Ten.

Ça n'sra pas vingt sous, ça n'sra pas dix sous, ça n'sra pas cinq sous ça n'sra

Ça n'sra pas vingt sous, ça n'sra pas dix sous, ça n'sra pas cinq sous ça n'sra

Ça n'sra pas vingt sous, ça n'sra pas dix sous, ça n'sra pas cinq ou ça n'sra

T  
pas deux sous Ça s'ra ça s'ra Ce que cha\_cun vou\_dra Ça s'ra ce

la  
pas deux sous Ça s'ra ça s'ra Ce que cha\_cun vou\_dra Ça s'ra ce

J  
pas deux sous Ça s'ra ça s'ra Ce que cha\_cun vou\_dra Ça s'ra ce

pas deux sous Ça s'ra ça s'ra Ce que cha\_cun vou\_dra Ça s'ra ce

pas deux sous Ça s'ra ça s'ra Ce que cha\_cun vou\_dra Ça s'ra ce

pas deux sous Ça s'ra ça s'ra Ce que cha\_cun vou\_dra Ça s'ra ce

pas deux sous Ça s'ra ça s'ra Ce que cha\_cun vou\_dra Ça s'ra ce

que cha\_cun vou\_dra

que cha\_cun vou\_dra

que cha\_cun vou\_dra

que cha\_cun vou\_dra

que cha\_cun vou\_dra

que cha\_cun vou\_dra

*ff*

Second system of a piano score. The right hand continues with a melodic line, and the left hand features a dense texture of chords. A *dim.* (diminuendo) marking is present in the right hand.

Third system of a piano score. The right hand has a melodic line with some rests, and the left hand continues with a rhythmic accompaniment. A *dim.* marking is present in the right hand.

Fourth system of a piano score. The right hand has a melodic line with some rests, and the left hand continues with a rhythmic accompaniment. A *dim.* marking is present in the right hand.

Fifth system of a piano score. The right hand has a melodic line with some rests, and the left hand continues with a rhythmic accompaniment. A *dim.* marking is present in the right hand.

Sixth system of a piano score. The right hand has a melodic line with some rests, and the left hand continues with a rhythmic accompaniment. A *pp* (pianissimo) marking is present in the left hand, and a *morendo.* (morendo) marking is present in the right hand.

## N° 14.

CHŒUR, RÉCIT, MAZARINADE,  
APPEL AUX ARMES et FINAL.All<sup>o</sup> vivo e agitato.

TROMPETTE.

LA DUCHESSE.  
LA BARONNE.  
LA COMTESSE.  
LA VICOMTESSE.

TABOUREAU.

LE DUC.

LE COMTE.

Soprani.

Ténors.

Basses.

All<sup>o</sup> vivo e agitato.

PIANO.

*p*

*mfcs*

*con*

*do.*

ff

Ténors.

ff

La

paix la paix fai - tes la paix Où bien sau - tez par les fe -

- nê - tres, Vous enten - dez, messieurs nos maî - tres, Qui vous ca -

chez dans ce pa - lais Fai - tes la paix! Fai - tes la

*Basses.*

La paix! la paix! Fai - tes la paix Ou

paix vous en - ten - dez messieurs nos maî - tres Qui vous ca -

bien sau - tez par les fe - nè - tres, Vous en - ten - dez messieurs nos

*Soprani.*

La

chez dans ce pa - lais Fai - tes la

maî - tres Qui vous ca - chez dans ce pa -

paix, la paix Fai - tes la paix! La  
 paix, Fai - tes la paix Fai - tes la paix! La  
 paix, Fai - tes la paix! Fai - tes la

paix, la paix Fai - tes la paix, La  
 paix, la paix Fai - tes la paix, La  
 paix, la paix Fai - tes la paix, La

paix! Vous en - ten - dez mes - sieurs nos  
 paix! Vous en - ten - dez mes - sieurs nos  
 paix! Vous en - ten - dez mes - sieurs nos

maî - - - tres, Qui vous ca - chez dans ce pa -

maî - - - tres, Qui vous ca - chez dans ce pa -

maî - - - tres, Qui vous ca - chez dans ce pa -

-lais Fai - tes la paix Fai - tes la paix!

-lais Fai - tes la paix Fai - tes la paix!

-lais Fai - tes la paix Fai - tes la paix!

The second system continues the vocal and piano parts. The lyrics are '-lais Fai - tes la paix Fai - tes la paix!'. The vocal parts maintain their homophonic texture. The piano accompaniment continues with similar rhythmic patterns, including slurs and grace notes, providing harmonic support for the vocal lines.

The third system shows the continuation of the piano accompaniment. It features a complex texture with many chords and grace notes, particularly in the right hand, which often has a melodic line with ornaments. The left hand provides a steady harmonic foundation with block chords and moving bass lines.

*dim.*

*dim.*

LA COMTE:

RÉCIT.

Que me dit-

*p* *s*

ou! ha\_bi\_tants de Pa\_ris qu'un peu de crainte est en\_tré dans vos

*p*

Moderato.

â\_me N'é\_coutez pas lesplaintes de vos fem\_mes Armez-

Moderato.

T  
vous et vos en - ne - mis Dis - pa - raî - tront tous au - jour -

T  
- d'hui Ain - si que les feuilles d'au - tom - ne Lorsque l'o - ra - ge tourbil -

Moderato.  
T  
- lon - ne Et que le vent les chas - se de - vant lui

El - le s'ex -

El - le s'ex -

El - le s'ex -

Moderato.  
T  
p *suivrez.*

- pri - - me vrai - - ment bien De son dis\_

- pri - - me vrai - - ment bien De son dis\_

- pri - - me vrai - - ment bien De son dis\_

\_ cours ne per - - dons rien

\_ cours ne per - - dons rien

\_ cours ne per - - dons rien

The piano accompaniment continues with similar triplet patterns in both hands.

*sf*

TROMPETTE.  
All.<sup>o</sup> marziale.

## MAZARINADE.

1<sup>er</sup> COUPLET. A deux mains tenant son chapeau

All.<sup>o</sup> marziale.

*p*

T

Ce cardinal du dia - ble Fris - sonne et tremble pour sa peau

T

Sous le vent re - dou - ta - ble E - per - du pâ - le

*fp*

T

de ter - reur Il va pli - er ba - ga - - ge -

*fp*

T  
Le vent qui lui souffle la peur — Nous souf - fle du cou -

*p e cresc.*  
- ra - - - ge Un vent de Fronde A souf -

T  
- flé ce ma - tin Je crois qu'il gron - de Gon -

T  
- tre le Ma - za - rin Un vent de Fronde A souf -

*rall.*

flé ce ma - tin Je crois qu'il gron - de Je crois qu'il

*a tempo.*

gron - de, Je crois - qu'il gron - de Con - tre le Ma - za - rin Je

*rall.*

crois qu'il gron - de Con - tre le Ma - za - rin

*ff*

Un vent de Fronde a souf - flé ce ma - tin Je crois qu'il

*ff*

Un vent de Fronde a souf - flé ce ma - tin Je crois qu'il

*ff*

Un vent de Fronde a souf - flé ce ma - tin Je crois qu'il

*ff*

gron - de con - tre le Ma - za - rin Un vent de

gron - de con - tre le Ma - za - rin Un vent de

gron - de con - tre le Ma - za - rin Un vent de

Fron - de A souf - flé ce ma - tin Je crois qu'il

Fron - de A souf - flé ce ma - tin Je crois qu'il

Fron - de A souf - flé ce ma - tin Je crois qu'il

*rall.*

gron - de Je crois qu'il gron - de Je crois qu'il

gron - de Je crois qu'il gron - de Je crois qu'il

gron - de Je crois qu'il gron - de Je crois qu'il

*a tempo.*

*a tempo.*

grou-de con-tre le Ma-za-rin Je crois qu'il grou-de con- *rall.*

grou-de con-tre le Ma-za-rin Je crois qu'il grou-de con-

grou-de con-tre le Ma-za-rin Je crois qu'il grou-de con- *rall.*

tre le Ma-za-rin! *a tempo.*

tre le Ma-za-rin!

tre le Ma-za-rin! *a tempo.*

TROMP: 2<sup>d</sup> COUPLET.

Et sans lui laisser de re-pos De vil-le en bour-ga-de

T

Sur son dos rond, sur son vieux dos      En tas - sant les bour - ca - des

T

Nous le poussons nous le chassons — Jus - qu'à son I - ta -

*fp*

T

- li - e — A - près ça nous nous embras - sons — Et la guerre est fi -

T

- ni - e      Un vent de

*P e cresc.*

*f*      *dim.*      *p*

T  
Fron - de a souf - flé ce ma - tin Je crois qu'il

T  
gron - de con - tre le Ma - za - rin Un vent de

T  
Fron - de a souf - flé ce ma - tin Je crois qu'il

*roll.*

*cresc.*

T  
gron - de Je crois qu'il gron - de, Je crois - qu'il gron - de con -

*a tempo.*

*a tempo.*

T

tre le Ma\_za\_rin Je crois qu'il gron\_de con\_tre le Ma\_za\_

*rall*

T

rin

Un vent de Fron\_de a souf\_flé ce ma\_

Un vent de Fron\_de a souf\_flé ce ma\_

Un vent de Fron\_de a souf\_flé ce ma\_

*ff*

tin Je crois qu'il gron\_de con\_tre le Ma\_za\_

tin Je crois qu'il gron\_de con\_tre le Ma\_za\_

tin Je crois qu'il gron\_de con\_tre le Ma\_za\_

- rin Un vent de Fron - de a souf - flé ce ma -

- rin Un vent de Fron - de a souf - flé ce ma -

- rin Un vent de Fron - de a souf - flé ce ma -

*rall.*

- tin Je crois qu'il gron - de Je crois qu'il gron - de Je

- tin Je crois qu'il gron - de Je crois qu'il gron - de Je

- tin Je crois qu'il gron - de Je crois qu'il gron - de Je

*a tempo.*

crois - qu'il gron - de con - tre le Ma - za - rin Je crois - qu'il

crois - qu'il gron - de con - tre le Ma - za - rin Je crois - qu'il

crois - qu'il gron - de con - tre le Ma - za - rin Je crois - qu'il

*a tempo.*

*rall.*

gron - de con - tre le Ma - za - rin

gron - de con - tre le Ma - za - rin

gron - de con - tre le Ma - za - rin

*rall.*

**APPEL AUX ARMES.**

**Allegro. TROMP:**

En a\_vant Bourgeois! En a\_vant

En a\_vant Bourgeois! En a\_vant

En a\_vant Bourgeois! En a\_vant

En a\_vant Bourgeois! En a\_vant

*ff*

**Allegro.**

LA COMTE: *p*

Mais qu'est-ce donc que l'on en - tend?

*p* Qu'est-ce

*p* Qu'est-ce

*p* Qu'est-ce

Vocal parts and piano accompaniment. The vocal parts have the lyrics: *Qu'est-ce*. The piano accompaniment continues with a similar texture to the previous section.

LE DUC.

(entr.)

Garde à

done? Qu'est-ce done?

done? Qu'est-ce done?

done? Qu'est-ce done?

LE COMTE.

Les Mazarins!

vous Ce sont les Mazarins

LE COMTE.

(entr.)

Ce sont eux Ce sont eux les co.

Les Mazarins!

Les Mazarins!

Les Mazarins!

ta  
c

Les Maza\_rins! Ils

-quins Ils en trent dans Paris.

Les Maza\_rins!

Les Maza\_rins!

Les Maza\_rins!

*p* *cres*

ta  
c

n'en sorti\_ront plus. A\_ler. tel Ca\_ma\_

*cen* *do.* *ff*

ta  
c

-ra des! Aux barri\_ca des, Aux barri\_ca

*ff* *rall.*

Aux barri\_ca

Aux barri\_ca

Aux barri\_ca

Aux barri\_ca

*ff*

a tempo.

- des!  
a tempo.

TROMP: LA DUCH: LA BAR: LA MAR: LA VIC: *f* <sup>3</sup>

Pour notre bar - ri -

- ca - de l'air et a bri - sa - cré - Apporte ca - ma -

- ra - de Ap - par - te ton pa - vé

Soprani.

Ténors.

Basses.

Pour no\_tre bar\_ri\_ca\_de Pour cet a\_bri sa\_cré

Pour no\_tre bar\_ri\_ca\_de Pour cet a\_bri sa\_cré

Pour no\_tre bar\_ri\_ca\_de Pour cet a\_bri sa\_cré

TROM: La DUCH: La BAR: La COMT: La VIC:

Pour

Appor\_te ca\_ma\_ra\_de Appor\_te ton pa\_vé Pour

Appor\_te ca\_ma\_ra\_de Appor\_te ton pa\_vé Pour

Appor\_te ca\_ma\_ra\_de Appor\_te ton pa\_vé Pour

é - craser les traî - tres N'hé - si - tons pas - je - tons, Je -

é - craser les traî - tres N'hé - si - tons pas - je - tons, Je -

é - craser les traî - tres N'hé - si - tons pas - je - tons, Je -

é - craser les traî - tres N'hé - si - tons pas - je - tons, Je -

- tons par les fe - nè - tres Cru - ches et po - ë - lons

- tons par les fe - nè - tres Cru - ches et po - ë - lons

- tons par les fe - nè - tres Cru - ches et po - ë - lons

- tons par les fe - nè - tres Cru - ches et po - ë - lons

S'il pas-se des voi-tu-res Vi-te ren-ver-sous les  
 S'il pas-se des voi-tu-res Vi-te ren-ver-sous les  
 S'il pas-se des voi-tu-res Vi-te ren-ver-sous les  
 S'il pas-se des voi-tu-res Vi-te ren-ver-sous les

Brisons les de-ven-tu-res Ar-rachons les vo-lets Si  
 Brisons les de-ven-tu-res Ar-rachons les vo-lets Si  
 Brisons les de-ven-tu-res Ar-rachons les vo-lets Si  
 Brisons les de-ven-tu-res Ar-rachons les vo-lets Si

l'en\_emi s'en\_tê\_te que de cha\_que bal\_con On ver\_se sur sa

l'en\_emi s'en\_tê\_te que de cha\_que bal\_con On ver\_se sur sa

l'en\_emi s'en\_tê\_te que de cha\_que bal\_con On ver\_se sur sa

l'en\_emi s'en\_tê\_te que de cha\_que bal\_con On ver\_se sur sa

*p*

tê\_te Des li\_qui\_des sans nom Pour é\_craser les

tê\_te Des li\_qui\_des sans nom Pour é\_craser les

tê\_te Des li\_qui\_des sans nom Pour é\_craser les

tê\_te Des li\_qui\_des sans nom Pour é\_craser les

*p*

cre...

traî - tres N'he - si - tons pas je - tons Je - tons par les fe -

traî - tres N'he - si - tons pas je - tons Je - tons par les fe -

traî - tres N'he - si - tons pas je - tons Je - tons par les fe -

*cep*

- nê - tres Cru - ches et po - ë - lous Je - tons, je -

- nê - tres Cru - ches et po - ë - lous Je - tons, je -

- nê - tres Cru - ches et po - ë - lous Je - tons, je -

*do*

*ff*

- tons, je - tons, je - tons

- tons, je - tons, je - tons

- tons, je - tons, je - tons

*8*

TRON: La DUCH: La BAR: La COMT: La VIC:

*f* 3

Pour notre bar - ri - ca - de

*f* 3

Pour notre bar - ri - ca - de

*f* 3

Pour notre bar - ri - ca - de

*f* 3

Pour notre bar - ri - ca - de

Pour cet a - bri sa - cre ——— Ap - por - te ca - ma - ra - de

Pour cet a - bri sa - cre ——— Ap - por - te ca - ma - ra - de

Pour cet a - bri sa - cre ——— Ap - por - te ca - ma - ra - de

Pour cet a - bri sa - cre ——— Ap - por - te ca - ma - ra - de

FINAL.

Ap\_por-te ton pa - vé —

Ap\_por-te ton pa - vé — Les voi - ci!

Ap\_por-te ton pa - vé —

Ap\_por-te ton pa - vé —

Les voi - ci!

Les voi - ci!

Les voi - ci!

Canon.

The second system continues the vocal parts with the lyrics "Les voi - ci!". The piano accompaniment continues with the same rhythmic pattern, featuring chords and moving lines in both hands.

*p* ere - secundo.

ARTISTES, Choristes et Chœurs.

*ff*

*ff*

*ff*

Un vent de

Un vent de

Un vent de

fronde a souf - flé ce ma - tin Je crois qu'il

fronde a souf - flé ce ma - tin Je crois qu'il

fronde a souf - flé ce ma - tin Je crois qu'il

gron - de Con - tre le Ma - za - rin Un vent de  
 gron - de Con - tre le Ma - za - rin Un vent de  
 gron - de Con - tre le Ma - za - rin Un vent de

fronde a souf - flé ce ma - tin Je crois qu'il *rall.*  
 fronde a souf - flé ce ma - tin Je crois qu'il  
 fronde a souf - flé ce ma - tin Je crois qu'il

gron - de Je crois qu'il gron - de, Je crois qu'il *a tempo.*  
 gro - de Je crois qu'il gron - de, Je crois qu'il  
 gro - de Je crois qu'il gron - de, Je crois qu'il *a tempo.*

gron - de Con - tre le Ma - za - rin Je crois qu'il  
 gron - de Con - tre le Ma - za - rin Je crois qu'il  
 gron - de Con - tre le Ma - za - rin Je crois qu'il

gron - de Con - tre le Ma - za - rin  
 gron - de Con - tre le Ma - za - rin  
 gron - de Con - tre le Ma - za - rin

This system continues the vocal parts and piano accompaniment. The vocal lines end with a fermata. The piano accompaniment includes a section marked "Plus vite." (Faster).

*tutta la forza*  
***fff***

This system shows the piano accompaniment for the final section, marked "tutta la forza" and "fff" (fortissimo). It features dense chordal textures in both hands.

FIN du 2<sup>e</sup> ACTE

# ACTE III

## ENTR' ACTE

PIANO.

*ff* *p*

*p*

*mf*

*mf*

*mf*

221

*f*

*ff*

N°15

CHŒUR

COUPLETS D'ARLEQUIN ET COLOMBINE  
ET ENSEMBLE

Moderato.

JACQUELINE.

L'INTENDANT.

Sopranis.

Ténors.

Basses.

PIANO.

Moderato.

*ff*

*f*

Pour la troi-siè-me

*f*

Pour la troi-siè-me

*f*

Pour la troi-siè-me

*f*

fois En moins d'une se-mai-ne Le

fois En moins d'une se-mai-ne Le

fois En moins d'une se-mai-ne Le

mê-me mo-tif i-ci nous a-me-

mê-me mo-tif i-ci nous a-me-

mê-me mo-tif i-ci nous a-me-

*mf* Nous ve-nons chez Ca-me-ro-ni Pour

*mf* Nous ve-nons chez Ca-me-ro-ni Pour

*mf* Nous ve-nons chez Ca-me-ro-ni Pour

cé - le - brer son ma - ri - a - ge A - vec da - me de  
 cé - le - brer son ma - ri - a - ge A - vec da - me de  
 cé - le - brer son ma - ri - a - ge A - vec da - me de

haut li - gna - ge Qui semble se mo - quer de lui — Ça se - ra  
 haut li - gna - ge Qui semble se mo - quer de lui — Ça se - ra  
 haut li - gna - ge Qui semble se mo - quer de lui — Ça se - ra

*cresc.*  
 ty — ça se - ra ty — Ça se - ra t'il en - fin pour au - jour —  
 ty — ça se - ra ty — Ça se - ra t'il en - fin pour au - jour —  
 ty — ça se - ra ty — Ça se - ra t'il en - fin pour au - jour —

\_ d'hui Ça se-ra ty — ca se-ra ty — Ça se-ra  
 \_ d'hui Ça se-ra ty — ca se-ra ty — Ça se-ra  
 \_ d'hui Ça se-ra ty — ca se-ra ty — Ça se-ra  
*pùf*

JACQ.

Bonjour mes  
 t'il enfin pour au-jour-d'hui.  
*f*  
 t'il enfin pour au-jour-d'hui.  
*f*  
 t'il enfin pour au-jour-d'hui.

- sieurs! Vous ve - nez  
 Nous ve - nons pour le ma - ri -  
 Nous ve - nons pour le ma - ri -  
 Nous ve - nons pour le ma - ri -

Eh bien, messieurs, c'est grand dom - ma - ge Mais  
 - a - ge  
 - a - ge  
 - a - ge

vous vous en re\_tour\_ne \_ rez

Le ma \_ ri ce\_pendant con \_

Le ma \_ ri ce\_pendant con \_

Le ma \_ ri ce\_pendant con \_

Où, le ma \_ ri con \_

\_sent Et son i \_ vres \_ se ...

\_sent Et son i \_ vres \_ se ...

\_sent Et son i \_ vres \_ se ...

-sent, Mais ma mai - tres - se ne con - sent pas Et vous sa -

*p*

## COUPLETS D'ARLEQUIN ET COLOMBINE.

1<sup>er</sup> COUPLET. Più vivo.

-vez, Jeunes ou vieux quand deux a - mants Desi - rent

Plù vivo.

M.G. *p*

- entrer en mé - na - ge On sait que pour le ma - ri - age Il faut leurs

deux consen - te - nents. A - vant tout celui d'Arle - quin

*poco sf*

*p*

c'est cer - tain, Mais il faut aussi j'i - ma - gi - ne,

j'i - ma - gi - ne Il faut ce - lui ce - lui de Co - lom -

The second system continues the musical score. The vocal line has the lyrics 'j'i - ma - gi - ne Il faut ce - lui ce - lui de Co - lom -'. The piano accompaniment continues with similar rhythmic patterns. A trill is indicated above the final note of the vocal line.

- bi - ne Il - faut - aus - si ce - lui de Co - lom - bi -

The third system of the musical score shows the vocal line with the lyrics '- bi - ne Il - faut - aus - si ce - lui de Co - lom - bi -'. The piano accompaniment continues with the same rhythmic structure.

- ne.

2<sup>e</sup> COUPLET.

Deux consen - tements, ça suf - fit. Il en faut deux pas da - vantage,

*p*

- ta - ge, Mais pas moins de deux c'est l'u - sage; Or dans le

cas dont il s'a - git. Vous a - vez celui d'Ar - lequin

*poco sf:*

*p*

C'est cer - tain, Mais il faut aus - si j'i - ma - gi - ne

1

j'i - ma - gi - ne Il faut ce - lui

ce - lui de Co - lom - bi - ne Il - faut - aus -

- si ce - lui de Co - lom - bi - ne.

1<sup>o</sup> Tempo.

*f* *sf*

Soprani

Ténors

Basses

Voi-ci mai - tre Fi - lou-fi -

*mf*

ni l'in-tendant du sei - gneur Com - te Ca - me - ro - ni

ni l'in-tendant du sei - gneur Com - te Ca - me - ro - ni

ni l'in-tendant du sei - gneur Com - te Ca - me - ro - ni

*pp*

*legato.*

Son air nous sem - ble sou - ci - eux

Son air nous sem - ble sou - ci - eux

Son air nous sem - ble sou - ci - eux

L'INT.

A \_ dieu mes \_ sieurs !

Com ment a -

Com ment a -

Com ment a -

Et Oui, je vous re - mer - ci - e Il

\_ dieu ?

\_ dieu ?

\_ dieu ?

8

Li

faut jus qu'à ce soir Re met tre la par

Li

- ti - e Jus qu'à ce soir !

Jus qu'à ce soir

Jus qu'à ce soir

Jus qu'à ce soir

Li

Où nous les ma ri rons ce

A lors vous pen sez que ce soir ?

A lors vous pen sez que ce soir ?

A lors vous pen sez que ce soir ?

Allegro vivo.

Ei

soir. J'en ai l'es - poir

L'es - pé - rez - vous

L'es - pé - rez - vous

L'es - pé - rez - vous

Allegro vivo.

Ei

Ne fai - sons pas de bruit Re -

*mf*

*dim.* *pp*

Ei

-ve - nez a mi - nuit I - ci dans la cha - pel

E3

- le. Don - nous nous ren - dez - vous Ce soir vous ver - rez tous, Vous

E3

ver - rez la re - bel - le Ac - cepter pour ma -

E3

- ri Le vieux Ca - me - ro - ni

*pp* Ne fai - sons pas de bruit Re -

*pp* Ne fai - sons pas de bruit Re -

*pp* Ne fai - sons pas de bruit Re -

ve\_nous à mi - nuit Ne fai\_sous pas de bruit, Non pas de

ve\_nous à mi - nuit Ne fai\_sous pas de bruit, Non pas de

ve\_nous à mi - nuit Ne fai\_sous pas de bruit, Non pas de

JAQ.

Ne fai\_tes pas de bruit Re - ve\_nez à mi - nuit I -

L'INT.

Ne fai\_tes pas de bruit Re - ve\_nez à mi -

bruit Ne fai\_sous pas de bruit Re - venons à mi - nuit I -

bruit Ne fai\_sous pas de bruit Re - venons à mi -

bruit Ne fai\_sous pas de bruit Re - venons à mi - nuit I -

*pp*

- ci dans la cha - pel - - - le Don\_nous nous rendez -  
 nuit Dans la cha - pel - - le. Don\_  
 - ci dans la cha - pel - - - le Don\_nous nous rendez -  
 nuit Dans la cha - pel - - le. Don\_  
 - ci dans la cha - pel - - - le Don\_nous nous rendez -

vous Ce soir nous verrons tous Nous verrons la plus bel - -  
 nous nous rendez - vous Ce soir nous verrons tous Nous verrons la plus  
 vous Ce soir nous verrons tous Nous verrons la plus bel - -  
 nous nous rendez - vous Ce soir nous verrons tous Nous verrons la plus  
 vous Ce soir nous verrons tous Nous verrons la plus bel - -

J  
le Ac - cep - ter pour ma - ri Le vieux Ca - me - ro -

Ei  
bel - le Ac - cep - ter pour ma - ri Le vieux Ca - me - ro -

le Ac - cep - ter pour ma - ri Le vieux Ca - me - ro -

bel - le Ac - cep - ter pour ma - ri Le vieux Ca - me - ro -

le Ac - cep - ter pour ma - ri Le vieux Ca - me - ro -

J  
- ni Ac - cep - ter pour ma - ri Le vieux Ca - me - ro - ni

Ei  
- ni Ac - cep - ter pour ma - ri Le vieux Ca - me - ro - ni

- ni Ac - cep - ter pour ma - ri Le vieux Ca - me - ro - ni

- ni Ac - cep - ter pour ma - ri Le vieux Ca - me - ro - ni

- ni Ac - cep - ter pour ma - ri Le vieux Ca - me - ro - ni

Ne fai - sons pas de bruit Ne

Ne fai - sons pas de bruit Ne

Ne fai - sons pas de bruit Ne

Ne fai - sons pas de bruit Ne

Ne fai - sons pas de bruit Ne

fai - sons pas de bruit.

fai - sons pas de bruit.

fai - sons pas de bruit.

fai - sons pas de bruit.

fai - sons pas de bruit.

N<sup>o</sup> 46.

## LES PETITS VIOLONS ET VIRELAI.

LA COMTESSE. *All<sup>to</sup> moderato.*

PIANO. *All<sup>to</sup> moderato.*  
*P léger.*

*pp*

*Aud<sup>no</sup> espressivo.*  
*p*

LA COM:

*espressivo.*

Ar ri\_vé dans Boy\_

\_deux Je té\_ri\_rai des let\_tres sur les nu\_a\_ges blancs Pus\_sant des sus les

champs. Il y au\_ra de\_dans En let\_tres bien mou\_lé es Que

je suis un a\_mant Et fi\_dèle et cons\_tant Le vent qui souf\_fle\_

*pp*

la C  
\_ra te di - ra ma ten - dres - se Le vent qui souf - fle - ra De

la C  
moi te par - le - ra L'a - lou - et - te des champs Te

la C  
di - ra des nou - vel - les. L'a - lou - et - te des champs Te

la C  
di - ra mon tour - ment. Hé - las! que les a - mants, A.

la  
c

lors qu'on les sé - pa - re Hé - las, que les a - mants Ont de peine en ai -

la  
c

ant —

*pianissimo* *p*

N<sup>o</sup> 16<sup>bis</sup>

## SORTIE DES PETITS VIOLONS.

Même mouvt

PIANO.

*p*

N<sup>o</sup> 17.

## QUATUOR DES MEDECINS.

All<sup>o</sup> moderato.

BOISVILLETTE

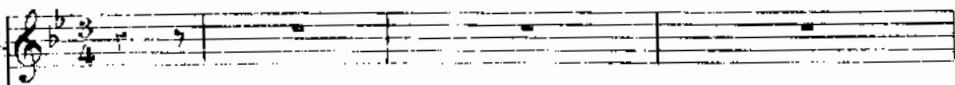

TABORBEAU.

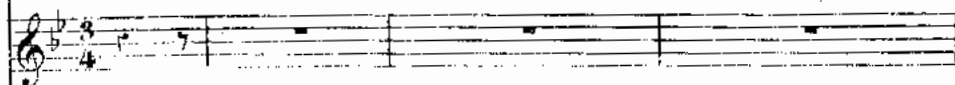

L'INTENDANT.

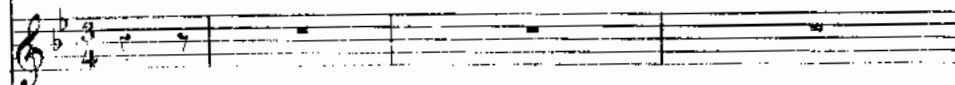

MANT'AMP.

All<sup>o</sup> moderato.

Nous sommes nous, trois mé - de -

PIANO.

-cins, Re - te - nez ce ei je vous pri - é, Nous sommes

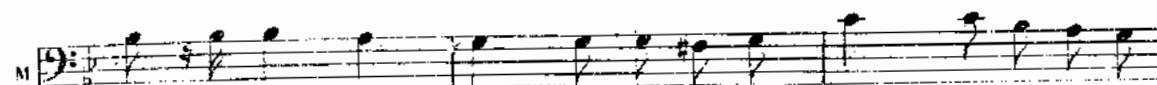

nous, trois mé - de - cins Qui n'en gen - drons pas la mé - lan - co -

M

li e, Qui n'en gen-drons pas la mé-lan-co-

*più f*

BOIS:

Nos con-frè-res ont la ma-ni-e De se ser-vir de mots la-

M

li-e.

*p*

B

-tins. Pur-ga-re!

TAB:

Et Clys-

M

Sai-gua-re!

te\_viam do - na - re!

MAN

Tous ces moy\_ens ont fait leur temps. Nous en a.

FINI:

Et quels sont ils? ces moy\_ens a\_mu\_

vous qui sont plus a\_mu\_sants, —

BOIS:

Des hals et des

\_sants? Quels sont ils? Quels sont ils?

*pp*

B  
fê - tes tout le long du jour. —

M  
Pour tourner les

*piu f* *pp*

B  
Des bals et des

M  
tê - tes des pro - pos d'a - mour — Des bals et des

*piu f* *p*

B  
fê - tes tout le long du jour. — Pour tourner les têtes

M  
fê - tes tout le long du jour. — Pour tourner les têtes

*piu f* *p*

B  
des pro\_pos d'a\_mour, des pro\_pos d'a - mour

M  
des pro\_pos d'a\_mour, des pro\_pos d'a - mour

TAB.

Et n'ou\_bli - ons pas le plus beau Le re - mè - de le

*fp*

*fp*

plus nou\_veau C'est le vin que l'on prend chez maî\_tre Ta\_bou\_

*f*

BOIS.

Des bals et des fê - tes tout le

T  
\_reau

R  
long du jour  
L'INT.

MAN.  
Tout le long du jour

Pour tour\_ner les

*piu f* *p*

I  
Des pro - pos d'a - mour

M  
tê - tes des pro - pos d'a - mour

*piu f*

R  
Des bals et des fê - tes tout le long du jour

I  
Tout le long du

M  
Des bals et des fê - tes tout le long du jour

*p*

B Pour tour\_ner les tê\_ tes des pro\_ pos d'a\_ mour

I Pour tour\_ner les tê\_ tes des pro\_ pos d'a\_ mour

M Pour tour\_ner les tê\_ tes des pro\_ pos d'a\_ mour

*piu f*

B Des pro\_pos d'a\_ mour

I Des pro\_pos d'a\_ mour

M Des pro\_pos d'a\_ mour

Le re\_ mè\_ de le plus nou\_ veau C'est le

vin de chez Ta\_ bou\_ reau

*ff*

Moderato.

MANICAMP.

*grace*

A - me - nez nous vo - tre ma - la - de

A - me - nez nous là ca - ma - ra - de

M. D.

M. G.

MAN.

*très gai.*

A - me - nez nous vo - tre ma - la - de A - me - nez nous là

ca - ma - ra - de ou la dé - ri - de - ra, Tra de ri de

M

ri, Tra de ri de ri de ra A - me - uez nous vo -

M

tre ma - la - de A - me - uez nous la ca - ma - ra - de

M

On vous la gué - ri - ra, Tra de ri de ri Tra de ri de .

M

ri de ra, On vous la ma - rie - ra Tra de ri de ri tra de ri de

## BOIS.

Tra de ri de ra Tra de ri de ra A - me - nez

## TAB.

Tra de ri de ra Tra de ri de ra A - me - nez

## L'IN.

Tra de ri de ra Tra de ri de ra Que j'ai me

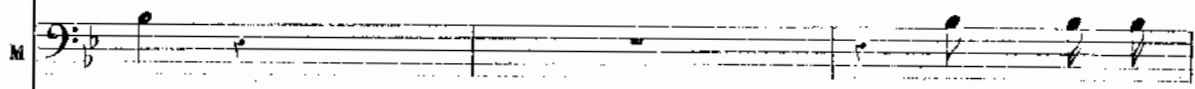

ra A - me - nez

la, a - me - nez la Tra de ri de ra Tra de ri de

la, a - me - nez la Tra de ri de ra Tra de ri de

ces mé - de - cins la Tra de ri de ra Tra de ri de

la, a - me - nez la

B  
ra Et Pon vous la dé - ri - de - ra Tra de ri de

T  
ra Et Pon vous la dé - ri - de - ra Tra de ri de

M  
ra Et Pon nous la dé - ri - de - ra Tra de ri de

M  
Et Pon vous la dé - ri - de - ra Tra de ri de

B  
ra Tra de ri de ra ca - ma - ra - de vous ver - rez

T  
ra Tra de ri de ra ca - ma - ra - de vous ver - rez

M  
ra Tra de ri de ra par ma foi je vou - drais voir

M  
ra Tra de ri de ra ca - ma - ra - de vous ver - rez

B. ça Tra\_de\_ri\_de\_ ra Tra\_de\_ri\_de\_ ra, Tra\_de\_ri\_de\_

T. ça Tra\_de\_ri\_de\_ ra Tra\_de\_ri\_de\_ ra, Tra\_de\_ri\_de\_

Pi. ça

M. ça

*p*

B. \_ra trade\_ri\_de\_ ra trade\_ri\_de\_ ra la la la la Trade\_ri\_de\_

T. \_ra trade\_ri\_de\_ ra trade\_ri\_de\_ ra la la la la Trade\_ri\_de\_

Pi. Ils n'ont pas l'humeur trop maussa\_ de Je vais vous chercher

M. A\_ menez nous ve\_ tre ma\_ la\_ de A\_ menez nous la

*mf* gaîment.

Soprano: - ra la la la la Tra-de-ri-de - ra tra-de-ri-de -

Alto: - ra la la la la Tra-de-ri-de - ra tra-de-ri-de -

Tenor: la ma-la-de On la dé-ri-de - ra Tra-de-ri-de -

Bass: ca-ma-ra-de On la dé-ri-de - ra Tra-de-ri-de -

Piano: *cres* - - - - - *cres* - - - - -

Soprano: - ra trade-ri-de-ri-de-ra Tra-de-ri-de-ra la la la la

Alto: - ra trade-ri-de-ri-de-ra Tra-de-ri-de-ra la la la la

Tenor: - ra trade-ri-de-ri-de-ra Je vais vous chercher la ma-la-de

Bass: - ra trade-ri-de-ri-de-ra A-menez nous vo-tre ma-la-de

Piano: - - - - - *do* - - - - - *f* - - - - -

B. la Tra-de-ri-de-ra la la la On vous la gué-ri-

T. la Tra-de-ri-de-ra la la la On vous la gué-ri-

PI. Je vais vous chercher la ma-la-de On nous la gué-ri-

M. Al-lez la chercher ca-ma-ra-de On vous la gué-ri-

B. -ra Tra-de-ri-de-ra Tra-de-ri-de-ri-de-ra

T. -ra Tra-de-ri-de-ra Tra-de-ri-de-ri-de-ra

PI. -ra Tra-de-ri-de-ra Tra-de-ri-de-ri-de-ra

M. -ra Tra-de-ri-de-ra Tra-de-ri-de-ri-de-ra

On vous la ma - rie - ra Tra - de - ri - de - ra Tra - de - ri - de -

On vous la ma - rie - ra Tra - de - ri - de - ra Tra - de - ri - de -

On nous la ma - rie - ra Tra - de - ri - de - ra Tra - de - ri - de -

On vous la ma - rie - ra Tra - de - ri - de - ra Tra - de - ri - de -

(1)

On grand bien même elle se - rait

(1) sempre *f*

A - ca - ri - âtre a - trahi - tai - re

Je dois vous

L'INT.

(1) Au théâtre on passe d'ici au signe ♠ page 266.

VI.  
 di...te qu'en ef - fet Elle a très mauvais carac -

ROIV. .  
 Aussi\_tôt qu'elle nous ver - ra!

TAB.  
 Aussi\_tôt qu'elle nous ver - ra!

VI.  
 - tè - re Aussi\_tôt qu'elle vous ver -

B.  
 Cama - ra - de vous verrez ça vous verrez ça vous verrez

T.  
 Cama - ra - de vous verrez ça vous verrez ça vous verrez

VI.  
 - ra

MAN.  
 Vi...te son humeur change - ra Cama - ra - de vous verrez ça vous verrez ça vous verrez.

G. Vous le verrez certaine - ment Nous entrons et selon l'a -  
 T. *ca*  
 M. *ca*

*f* *p*

G. sage Lui faisant notre compli - ment.  
 MAN.  
 Aussitôt, monsieur son vi - sage S'illu - mi - ue D'un tel é -  
 M.

G. Plus d'ennemi plus de cé - li -  
 M. - clat Que vous en - serez je le gage Tout éblou - i, tout a - hu - ri

B. *bat* Elle est heu - ren - se de le s'é - crire Vi - te, vi - te, qu'on me ma -

*p* M.G. M.G. M.G.

B. - rie Qu'on me ma - ri - e.

*PIANT.*

Ah par ma - f Je veux voi

B. *1<sup>o</sup> tempo.*

Traderi - de - ra traderi - de -

TAB.

Traderi - de - ra traderi - de -

F1. *MAN.*

ça Vous verrez ça ca - mar - de Vous verrez ça vous ser - rez

*2<sup>o</sup> tempo.*

*pp*

B. *ra trade\_ri\_de\_ ra trade\_ri\_de\_ ra Trade\_ri\_de\_ ra la la la*

T. *ra trade\_ri\_de\_ ra trade\_ri\_de\_ ra Trade\_ri\_de\_ ra la la la*

Fl. *Il s'ont pas l'attneur trop maussa\_de*

M. *ça A\_menez nous vo\_tre ma\_la\_de*

*pp*

*cresc.*

B. *la Trade\_ri\_de\_ ra la la la la Trade\_ri\_de\_ ra trade\_ri\_de\_*

T. *la Trade\_ri\_de\_ ra la la la la Trade\_ri\_de\_ ra trade\_ri\_de\_*

Fl. *Je vais vous chercher la ma\_la\_de On la dé\_ri\_de\_ ra trade\_ri\_de\_*

M. *A\_menez nous la ca\_ma\_ra\_de On la dé\_ri\_de\_ ra trade\_ri\_de\_*

*cresc.*

*f*

B. *ra trade-ri-de-ri-de-ra Trade-ri-de-ra la la la la la Trade-ri-de-*

T. *ra trade-ri-de-ri-de-ra Trade-ri-de-ra la la la la la Trade-ri-de-*

PI. *ra trade-ri-de-ri-de-ra Je vais vous chercher la ma-la-de Je vais vous chercher*

M. *ra trade-ri-de-ri-de-ra A-menez nous vo-tre ma-la-de Al-lez la chercher*

B. *ra la la la On vous la gué-ri-ra Trade-ri-de-ra trade-ri-de-*

T. *ra la la la On vous la gué-ri-ra Trade-ri-de-ra trade-ri-de-*

PI. *la ma-la-de On nous la gué-ri-ra Trade-ri-de-ra trade-ri-de-*

M. *cu-ni-ra-de On vous la gué-ri-ra Trade-ri-de-ra trade-ri-de-*

B. *ri - de - ra*      *On vous la ma - rie - ra*    *Trade - ri - de - ra*    *de - ri - de -*

T. *ri - de - ra*      *On vous la ma - rie - ra*    *Trade - ri - de - ra*    *trade - ri - de -*

VI. *ri - de - ra*      *On nous la ma - rie - ra*    *Trade - ri - de - ra*    *trade - ri - de -*

M. *ri - de - ra*      *On vous la ma - rie - ra*    *Trade - ri - de - ra*    *trade - ri - de -*

B. *ra A - me - nez* nous vo - tre ma - lade Et l'on vous la dé - ri - de -

T. *ra A - me - nez* nous vo - tre ma - lade Et l'on vous la dé - ri - de -

VI. *ra Je* vais vous chercher la ma - lade Et l'on nous la dé - ri - de -

M. *ra A - me - nez* nous vo - tre ma - lade Et l'on vous la dé - ri - de -

*ff*

B. *ra Vous ver-rez ça, vous ver-rez ça, vous ver-rez ça, vous ver-rez*

T. *ra Vous ver-rez ça, vous ver-rez ça, vous ver-rez ça, vous ver-rez*

PI. *ra Que j'ai-me ces mé-de-cins la, Que j'ai-me ces mé-de-cins*

M. *ra Vous ver-rez ça, vous ver-rez ça, vous ver-rez ça, vous ver-rez*

B. *çal*

T. *çal*

PI. *lal*

M. *çal*

N° 17 bis  
SORTIE DES MÉDECINS

Même mouvt!

PIANO. *ff*

N° 18.  
COUPLETS.

LA COMTESSE. *All<sup>o</sup> moderato.* 1<sup>er</sup> COUPLET.

PIANO. *All<sup>o</sup> moderato.* *f* Les séducteurs pour l'ordi -

la C. - nai - re, Quand ils se sa - vent a - do - rés,

la C. N'ont pas cou\_tu\_me de se tai - re Vous ce\_pendant vous vous tai -

la C. - sez! Peut - être en ce - la suis - je vai - ue Mais

M. D.

La  
C.

après u ne nuit passée ain si Je crois je crois que je vau**x** bien la

La  
C.

pei ne Qu'on ail le le eri er le erier sur les toits je

La  
C.

crois que je vau**x** bien la pei ne Qu'on ail le le eri er le erier sur les

La  
C.

toits

2<sup>d</sup> COUP.

la C.

Peut-ê - tre doutez vous en - co - re,

la C.

Eh! bien! monsieur, — é - coutez-moi! Je vous ai - me je vous a

la C.

- do - re! Veux-tu que je te di - se toi!.. Voy -

la C.

- ez, jusqu'ou l'amour m'en - traî - ne Est-ce assez! non te - nez!.. après ce

la. Je crois, je crois, que je vau**x** bien la pei - ne Qu'on

aille le cri - er, le cri - er sur les toits Je crois que je vau**x** bien la

pei - ne, Qu'on aille le cri - er, le cri - er sur les toits.

COUPLET FINAL.

1<sup>o</sup> Tempo.

LA COMTESSE.

Soprani.

Tenors.

Basses.

PIANO.

1<sup>o</sup> Tempo.

*mf*

Ça sera

Ça sera

Ça sera

t'y — ça se\_ra - t'y — ça se\_ra - t'il en\_fin pour aujour -  
 t'y — ça se\_ra - t'y — ça se\_ra - t'il en\_fin pour aujour -  
 t'y — ça se\_ra - t'y — ça se\_ra - t'il en\_fin pour aujour -

\_d'hui Ça se\_ra - t'y? — Ça se\_ra - t'y? — Ça se\_ra -  
 \_d'hui Ça se\_ra - t'y? — Ça se\_ra - t'y? — Ça se\_ra -  
 \_d'hui Ça se\_ra - t'y? — Ça se\_ra - t'y? — Ça se\_ra -

LA COMTESSE

Oui, ce se - ra pour au - jour -  
 t'il en\_fin pour aujour - d'hui?  
 t'il en\_fin pour aujour - d'hui?  
 t'il en\_fin pour aujour - d'hui?

1<sup>a</sup>  
C

*mf*

\_d'hui, Oui, ce se - ra pour au - jour - d'hui, Mais souf -

1<sup>a</sup>  
C

*sf*

*a volonté.*

\_frez que je dise un mot A ces messieurs: ce se - ra fait bien -

*sf* *suivrez.*

1<sup>a</sup>  
C

*1<sup>o</sup> Tempo.*

\_tôt.

*ff*

*1<sup>o</sup> Tempo.*

*pp*

Si nous n'avons pas su vous

1<sup>a</sup>  
C

plai - re, Ne di - tes rien, soy - ez gen - tils. Si vous ê - tes contents au cōn -

traire, Courez l'dire à tous vos amis. Soyez tout feu, soyez tout

flam, Dit's que c'est jeune et plein d'en - train, Que l'on peut y mener sa

The second system continues the musical score. The vocal line and piano accompaniment are consistent with the first system. The lyrics are: "flam, Dit's que c'est jeune et plein d'en - train, Que l'on peut y mener sa". The piano accompaniment continues with its rhythmic pattern.

femme et mêm' la femm' de son voi - sin; Dit's leur en - cor, car c'est pas

tout, Dit's leur en - cor, j'suis pas au bout, Dit's leur en - cor, v'la la nou -

The fourth and final system of the musical score on this page. The vocal line and piano accompaniment conclude the phrase. The lyrics are: "tout, Dit's leur en - cor, j'suis pas au bout, Dit's leur en - cor, v'la la nou -". The piano accompaniment ends with a final chord.

la  
c

v<sub>elle</sub>, Que pour voir la p'tit' Demoi - sel - le, Ça n's'ra pas vingt sous, Ça n's'ra

*p*

la  
c

pas dix sous, Ça n's'ra pas cinq sous, Ça n's'ra pas deux sous, Ça s'ra, ça s'ra beau.

la  
c

coup plus cher que ça, Ça s'ra beau, coup plus cher que ça! Ça n's'ra

Soprani. ARTISTES, CHORYPHÉES et CHŒURS.

Ténors. Ça n's'ra

Basses. Ça n's'ra

*f*

pas vingt sous, Ça n's'ra pas dix sous, Ça n's'ra pas cinq sous, Ça n's'ra pas deux sous, Ça  
 pas vingt sous, Ça n's'ra pas dix sous, Ça n's'ra pas cinq sous, Ça n's'ra pas deux sous, Ça  
 pas vingt sous, Ça n's'ra pas dix sous, Ça n's'ra pas cinq sous, Ça n's'ra pas deux sous, Ça

s'ra, ça s'ra beaucoup plus cher que ça, Ça s'ra beaucoup plus cher que ça.  
 s'ra, ça s'ra beaucoup plus cher que ça, Ça s'ra beaucoup plus cher que ça.  
 s'ra, ça s'ra beaucoup plus cher que ça, Ça s'ra beaucoup plus cher que ça.

*ff*