

Голубица

Т. Камфыл

Molto

Песня в ансамбле

Ты, река ли моя, реченька

Три девицы под окном
Пряли поздно вечерком...
А.С. Пушкин

записан А. С. Пушкин

Moderato

Ты ре_ ка ли мо_ я ре_ чень_ ка,

ты ре_ ка ли мо_ я быст_ ра_ я!

Те_ чешь, реч_ ка, не ко_ лых_ неш_ ся,

на кру_ той бе_ рег не возль_ ешь_ ся.

Ах ты, ум_ на_ я крас_ на - де_ ви_ ца,

А... что си_ дишь ты, не улыб_ нешь_ ся?

Мои девушки

Modrato

Повариха:

Ка_бы я бы_ла ца_

_ри_ца, то на весь кре_ще_ный мир при_го_

то ви_ла б_я пир, при_го_то_ви_ла б_я

Ткачиха:

пир. Ка_бы я бы_ла ца_

ри_ ца, то на весь бы мир од_

на на тка_ ла я по_ лот_ на.

Третья сестрица:
Ка_ бы я бы_ ла ца_ ри_ ца,

я б для ба_ тюш_ ки - ца_

ря, я б для ба_ тюш_ ки - ца_ ря ро_ ди_

ла бо_ га_ ты_ ря, ро_ ди_ ла бо_ га_ ты_

В светлицу входит Царь.

ря.

Царь Салтан:

Здравствуй, крас_ на_ я де_

ви_ ца, будь ца_ ри_ ца и ро_ ди бо_ га_ ты_

ря мне к ис_ хо_ ду сен_ тяб_ ря. Вы ж, го_

лу_ буш_ ки - сест_ ри_ цы, вы_ би_ рай_ тесь из свет_

Музыкальный фрагмент с нотами и текстом. Включает басовую и тенорную линии для голоса, а также фортепиано (F) и контрабас (C) для сопровождения. Ключевая подпись: *ли_цы. По_ез_жай_те* вслед за мной, вслед за

Музыкальный фрагмент с нотами и текстом. Включает басовую и тенорную линии для голоса, а также фортепиано (F) и контрабас (C) для сопровождения. Ключевая подпись: *мной и за сест_рой: будь од_на* из вас тка_чи_ха,

Музыкальный фрагмент с нотами и текстом. Включает басовую и тенорную линии для голоса, а также фортепиано (F) и контрабас (C) для сопровождения. Ключевая подпись: *хор: Будь од_на* дру_га_я по_ва_ри_ха.

Музыкальный фрагмент с нотами и текстом. Включает басовую и тенорную линии для голоса, а также фортепиано (F) и контрабас (C) для сопровождения. Ключевая подпись: *_на из вас тка_чи_ха, а дру_га_я, а дру_*

га_ я по_ ва_ ри_ ха.

8va

8va

В те поры война была...

В те поры война была.
Царь Салтан, с женой простясь,
На добра-коня садясь,
Ей наказывал себя
Побережь, его любя.

Между тем, как он далёко
Бьется долго и жестоко,
Наступает срок родин;
Сына Бог им дал в аршин,
И царица над ребенком
Как орлица над орленком;
Шлет с письмом она гонца,
Чтоб обрадовать отца.

А ткачиха с поварихой,
С сватьей бабой Бабарихой,
Известы его хотят,
Перенять гонца велят;
Сами шлют гонца другого
Вот с чем от слова до слова...
А.С. Пушкин

Sostenuto

Бабариха:

"Ро_ ди_ ла ца_ ри_ ца

в ночь не то сы_ на, не то дочь; не мы_

шон ка, не ля_ гуш_ ку, а не_ ве_ до_ му зве_

Ткачиха и Повариха:

не мы_ шон_ ка, не ля_ гуш_ ку,

рюш_ку, не мы_шон_ка, не ля_гуш_ку, а не_

ХИ - ХИ - ХИ, ХИ - ХИ - ХИ,

Царицу с младенцем сажают в бочку и отпускают в море.

ве_ до_ му зве_ рюш_ку".

Антонов ансамбль

В синем небе звезды блещут...

...В бочку с сыном посадили,
Засмолили, покатили
И пустили в Окиян -
Так велел-де царь Салтан.

Лодзинский

А.С. Пушкин

Царица:
В си_нем не_бе
звез_ды бле_щут,
в си_нем мо_ре вол_ны
хле_щут;
Ту_ча по не_бу и_дет,
Царевич:
боч_ка по мо_рю плы_вет. Слов_но

гор_ка_ я вдо_ ви_ ца, пла_ чет, бьет_ ся в ней ца_ ри_ ца;

Царица:

и рас_ тет ре_ бе_ нок там не по дням, а по ча_ сам.

Царевич: День про_ шел, ца_ ри_ ца во_ пит... *Царица:* А ди_ тя вол_ ну то_

Царевич:

ро_ пит: Ты, вол_ на мо_ я, вол_ на!

Ты гуль_ ли_ ва и воль_ на; пле_ щешь

ты, ку_ да за_ хо_ чешь, ты мор_ ски_ е кам_ ни

то_ чишь, то_ пишъ бе_ рег ты зем_ ли,

по_ ды_ ма_ ешь ко_ раб_ ли - не гу_

би ты на шу ду шу: вы плес ни ты

нас на су шу!

The second system continues the musical score. The vocal line has the lyrics: "нас на су шу!". The piano accompaniment becomes more complex, with the right hand playing a series of chords and moving lines, and the left hand continuing the bass line. The overall texture is more dense than in the first system.

The third system of the musical score is entirely instrumental, focusing on the piano accompaniment. The right hand plays a series of chords and moving lines, while the left hand continues the bass line. The texture is dense and rhythmic.

The fourth system of the musical score is also entirely instrumental, focusing on the piano accompaniment. The right hand plays a series of chords and moving lines, while the left hand continues the bass line. The texture is dense and rhythmic.

Царевич:

Как бы здесь на двор о_ кош_ ко

Царевич вышибает дно бочки и с Царицей, выходит на волю.

нам про_ де_ лать?

8va

Мать и сын теперь на воле...

Мать и сын теперь на воле;
Видят холм в широком поле,
Море синее кругом,
Дуб зеленый над холмом...
А.С. Пушкин

Ad libitum

Царевна - Лебедь

К морю лишь подходит он,
Вот и слышит будто стон...
Видно, на море не тихо;
Смотрит - видит дело лихо:
Бьется лебедь средь зыбей,
Коршун носится над ней...
А.С. Пушкин

Sostenuto

The first vocal phrase is: Ты, ца_ре_вич, мой спа_си_тель, мой мо_гу_чий из_ба_ви_тель, не ту_жи, что за ме_

The second vocal phrase is: ня есть не бу_дешь ты три дня, что стре_ла по_па_ла

The third vocal phrase is: ня есть не бу_дешь ты три дня, что стре_ла по_па_ла

в мо_ ре; э_ то го_ ре - все не го_ ре. От_ пла_ чу те_ бе доб_

_ ром, со_ слу_ жу те_ бе по_ том: ты не ле_ бедь ведь из_

_ ба_ вил, де_ ви_ цу в жи_ вых ос_ та_ вил; ты не

кор_ шу_ на у_ бил, ча_ ро_ де_ я под_ стре_ лил. Ввек те_

бя я не за бу_ ду: ты най_ дешь ме_ ня по_

всю ду, а те_ перь ты во_ ро_ тись, не го_

рью и спать ло жись.

Наступает ночь. Царевич и Царица засыпают на острове, под открытым небом.

Марианна Давыдова

Рассвет

*...Вот открыл царице очи;
Отрясая грезы ночи
И дивясь, перед собой
Видит город он большой...*

*...Оглушительный трезвон
Поднялся со всех сторон:
К ним народ на встречу валит,
Хор церковный Бога хвалит...*
А.С. Пушкин

8^{va}

Vocal entry for Soprano (S) and Tenor (T). The lyrics are: "Воз_не_си_те хва_лу, вся зем_ля! Милость Бо_жи_я". The music is in B-flat major and 2/4 time.

нам вос_си_я! Бу_ди сла_вен во ве_ки ве_ков

от вол_шеб_ных из_бав_ле о_ков! Бу_ди сла_вен во

ве_ки ве_ков от вол_шеб_ных из_бав_лен о_ков!

Piano introduction in 2/4 time, key of B-flat major. The right hand features chords and a melodic line, while the left hand provides a bass line with chords and single notes.

Князь Гвидон:

Ви_ жу я: Ле_ бедь

те_ шит_ ся мо_ я.

Вы вставайте-ко, братья, по утрам

...Море вздуется бурливо,
Закипит, подымет вой,
Хлынет на берег пустой,
Расплеснется в скором беге -
И останутся на бреге
Тридцать три богатыря,
В чешуе златой горя,
Все красавцы молодые,
Великаны удалые,
Все равны, как на подбор;
С ними дядька Черномор...
А.С. Пушкин

Сostenuto

дядька Черномор:
Вы вста вай те - ко,

Из морской пучины выходят богатыри.

богатыри:

Брат цы, по утра вста вай те ра нень

ко, да у_ мы_ вай_ тесь - ко, брат_ цы, да

ут_ ром ран_ не_ ю, ой, да ро_ со_ ю.

Да мы по_ мо_ лим_ ся, брат_ цы, мы свя_ ти_ те_ лю,

V

ой, да мы по_мо_лим_ся, брат_цы, мы свя_

_ти_те_лю, ой, да Ми_ко_ле, мы по_мо_лим_ся.

Coda

// -ко.

3. Уж мы зайдем-ко,
Братцы, на высокие, эй да, на горы,
Да мы посмотрим-ко, братцы, вниз по морю - Океяну,
Мы посмотрим-ко.

Ледь нас к тебе послала...

дядька Черномор:

Ле_ бдь нас к те_ бе по_ сла_ ла

и на_ ка_ зом на_ ка_ за_ ла слав_ ный го_ род твой хра_ нить

Т₁₂

Мы отныне ежедневно вместе

В₁₂

и дозором обходить.

и до_зо_ром об_хо_дить.

бу_дем не_пре_ мен_но у вы_со_ких стен тво_их вы_хо_дить из волн морс_

_ких, так у_ви_дим_ся мы вско_ре, а те_перь по_ра нам

Богатыри с Черномором уходят в море.

в мо_ре; тя_жек воз_дух нам зем_ли.

Чемберное трио

Ветер по морю гуляет...

Князь Гвидон:

Ве_тер по мо_рю гу_ля_ет
и ко_раб_лик под_го_ня_ет;
он бе_жит се_бе в вол_нах
на раз_ду_тых на_ру_сах.
Гос_ти зем_ли обь_ез_

жа_ ли, со_ бо_ ля_ ми тор_ го_ ва_ ли,

А те_ перь им вы_ шел срок, е_ дут пря_ мо

The second system continues the musical score. The vocal line has the lyrics "А те_ перь им вы_ шел срок, е_ дут пря_ мо". The piano accompaniment continues with similar harmonic support, including some chromatic movement in the right hand.

на вос_ ток, ми_ мо ост_ ро_ ва Бу_

The third system of the score features the lyrics "на вос_ ток, ми_ мо ост_ ро_ ва Бу_". The piano accompaniment shows more complex melodic lines in the right hand, with some chromaticism.

я_ на, к царст_ву сла_ но_ го Сал_ та_ на...

The final system on the page contains the lyrics "я_ на, к царст_ву сла_ но_ го Сал_ та_ на...". The piano accompaniment continues with a melodic line in the right hand and a bass line in the left hand.

Доб_рый путь вам, гос_ по_ да!

Как при_ е_ де_ те ту_ да, по мо_ рю, по

The second system continues the musical score. The vocal line has a melodic phrase with a fermata. The piano accompaniment consists of chords and moving lines. The lyrics are: Как при_ е_ де_ те ту_ да, по мо_ рю, по

О_ ке_ я_ ну, к слав_ но_ му ца_ рю Сал_

The third system continues the musical score. The vocal line has a melodic phrase. The piano accompaniment consists of chords and moving lines. The lyrics are: О_ ке_ я_ ну, к слав_ но_ му ца_ рю Сал_

та ну, от ме_ ня е_ му по_ клон.

The fourth system concludes the musical score. The vocal line has a melodic phrase. The piano accompaniment consists of chords and moving lines. The lyrics are: _та_ ну, от ме_ ня е_ му по_ клон.

Ес_ ли б знал он, как Гви_ дон, це_ лый

день, ду_ шой пе_ чаль_ ный, и_ щет взо_ ром

бе_ рег даль_ ный, но же_ лан_ на_ я стра_

на не при мет_ на, не вид_ на,

не при_ мет_ на, не вид_ на... Не_ту мо_чи,

серд_це про_сит, так и тя_нет и у_

_но_сит, так и ма_нит в ло_но вод. Что же

Лебедь-птица появляется.

Ле_бедь не плы_вет?

Лебедь - птица

Лебедь-птица появляется

Лебедь:

Здравствуй, князь

ты мой пре_ крас_ ный!

Что ж ты тих,

как день не_ наст_ ный?

О_ пе_

ча_ лил_ ся че_ му?

Мо_ жет,

Князь с поклоном отвечает:

я по_ мочь смо_ гу?

Князь Гвидон:

Грусть - тос_ ка ме_ ня съе_

да ет: о_ до_ ле_ ла мо_ лод_ ца:

ви_ деть я б хо_ тел от_ ца.

Лебедь:

Вот в чем го_ ре! Ну, по_

слу шай: хо_ чешь в мо_ ре по_ ле_ теть за ко_ раб_

лем? Будь же, князь, ты ко ма_ ром...

Комар

... И крылами замахала,
Воду с шумом расшлескала
И обрызгала его
С головы до ног всего.
Тут он в точку уменьшился,
Комаром оборотился,
Полетел и зашипал,
Судно на море догнал,
Погихоньку опустил
На корабль - и в щель забился.
А.С. Пушкин

Allegro

Хор корабельщиков

Vivo

Корабельщики:

T

B

Ве_гер ве_се_ло шу_мит, суд_но

ве_се_ло бе_жит ми_мо ост_ро_ва Бу_я_на, в царство сла_вно_го Сал_

Музыкальный фрагмент в G-мажоре, 4/4 такте. Включает вокальную партию и фортепиано. Вокальные ноты имеют ударение над собой.

та на - и же лан на я стра на вот уж из да ли вид

Пiano accompaniment для первого такта, состоящее из правой и левой рук.

Музыкальный фрагмент в G-мажоре, 4/4 такте. Включает вокальную партию и фортепиано. Вокальные ноты имеют ударение над собой.

на; пуш ки с прис та ни па лят, ко раб лю при сть ве

Пiano accompaniment для второго такта, состоящее из правой и левой рук.

Музыкальный фрагмент в G-мажоре, 4/4 такте. Включает вокальную партию и фортепиано. Вокальные ноты имеют ударение над собой.

лят, пуш ки с прис та ни па лят, ко раб лю при сть ве лят.

Пiano accompaniment для третьего такта, состоящее из правой и левой рук.

Корабельщики

Стоя у пристани, поодаль от Царя

Первый корабельщик:

Бла_ го_ дарст_ вуй, царь Сал_

Второй корабельщик:

ган! Торг бес пош_ лин_ ный нам дан; и вез_ де при_ стать мы

Корабельщики вместе:

воль_ ны. Царс_ кой ми_ лость_ ю до_ воль_ ны, с че_ ты_

Музыкальный фрагмент в G-мажоре. Включает вокальную партию и фортепиано. Текст: *...рех, со всех сто_ рон мы ве_ зем те_ бе по_ клон... с че_ ты_*

Музыкальный фрагмент в G-мажоре. Включает вокальную партию и фортепиано. Текст: *...рех, со всех сто_ рон мы ве_ зем те_ бе по_ клон...*

Тихо, женщинам:

Музыкальный фрагмент в G-мажоре. Включает вокальную партию и фортепиано. Текст: *Что же царь гля_ дит не ве_ сел,*

на пле_ чо гла_ ву по ве_ сил,

в зо_ лю_ том сво_ ем вен_ це с грустной

ду_ мой на ли_ це?

8^{va}

Царь Салтан и корабельщики

Царь Салтан:

Ой вы, гос_ ти - гос_ по_ да,

дол_ го ль ез_ ди_ ли? ку_ да? Лад_ но ль за мо_

The second system continues the musical score. The vocal line has a quarter rest, followed by the lyrics "дол_ го ль ез_ ди_ ли? ку_ да? Лад_ но ль за мо_". The piano accompaniment continues with similar harmonic support.

рем иль ху до? И ка_ ко_ е в све_ те чу_ до?

The third system concludes the musical score. The vocal line has a quarter rest, followed by the lyrics "_рем иль ху_ до? И ка_ ко_ е в све_ те чу_ до?". The piano accompaniment provides harmonic support throughout.

Корабельщики:

Музыкальный фрагмент в 2/4 такте, тональность D-мажор. Включает вокальную партию и фортепиано.

Нам те_ перь дер_ жать от_ вет.

Аcompaniment для фортепиано, состоящее из правой и левой рук.

Музыкальный фрагмент в 2/4 такте, тональность D-мажор. Включает вокальную партию и фортепиано.

Мы объ_ е_ ха_ ли весь свет;

Аcompaniment для фортепиано, состоящее из правой и левой рук.

Музыкальный фрагмент в 2/4 такте, тональность D-мажор. Включает вокальную партию и фортепиано.

за мо_ рем жить_ е не ху_ до, в све_ те ж вот ка_

Аcompaniment для фортепиано, состоящее из правой и левой рук.

Музыкальный фрагмент в тональности D-мажор. Включает вокальную партию и фортепиано. Текст: ко е чу до: Ост ров на мо

Фортепиано-аккомпанемент к первому музыкальному фрагменту.

Музыкальный фрагмент в тональности D-мажор. Включает вокальную партию и фортепиано. Текст: ре ле жит, град на ост ро ве сто

Фортепиано-аккомпанемент ко второму музыкальному фрагменту.

Музыкальный фрагмент в тональности D-мажор. Включает вокальную партию и фортепиано. Текст: ит, с зла то гла вы ми церк ва ми,

Фортепиано-аккомпанемент к третьему музыкальному фрагменту.

с те_ те_ ма_ ми да са_ да_ ми.

Ель рас_ тет пе_ ред двор_ цом, а под

ней, а под ней хрус_ таль_ ный дом; бел_ ка

там жи_ вет, бел_ ка там жи_ вет руч_ на_ я,

да за_ тей_ ни_ ца ка_ ка_ я!

Белка

Sostenuto

Один из корабельчиков:

1. Ель в ле_ су, под ель_ю бел_ка; ди_во, пра_во не без_

дел_ка - бел_ка пе_сен_ки по_ёт да о_

реш_ки всё гры_зёт, бел_ка пе_сен_ки по_

1.

ёт да о_ реш_ ки всё гры_ зёт.

2.

// чу_ дом - то зо_ вут.

2. А орешки не простые,
 Все скорлупки золотые,
 Ядра - чистый изумруд;

Ткачиха: Но, быть может, люди врут!

Корабельщик:
 Ядра - чистый изумруд;
 Вот, что чудом-то зовут.

Чудо

Ткачиха, с притворным равнодушием:

Ткачиха:

Музыкальный фрагмент в 2/4 такте, тональность Б-бемоль мажор. Включает вокальную партию и фортепиано-сопровождение. Вокальные ноты соответствуют русскому тексту.

Что тут див_ но_ го? ну,

Музыкальный фрагмент в 2/4 такте, тональность Б-бемоль мажор. Включает вокальную партию и фортепиано-сопровождение. Вокальные ноты соответствуют русскому тексту.

вот! Бел_ ка ка_ муш_ ки гры_ зет,

Музыкальный фрагмент в 2/4 такте, тональность Б-бемоль мажор. Включает вокальную партию и фортепиано-сопровождение. Вокальные ноты соответствуют русскому тексту.

ме_ чет зо_ ло_ то и в гру_ ды за_ гре_ ба_ ет

Комар летит к Ткачихе, жалит её в бровь и прячется за столб, Ткачиха отмахивается.

и зум ру ды! Рас про

кля та я ты мош ка!

Корабельщики:
Мы те бя!

Ткачиха:
Ах! он в о кош ко...

The third system features a vocal line for "Ткачиха" with lyrics "Ах! он в о кош ко...". The piano accompaniment continues with the same complex right-hand part and simple left-hand accompaniment.

Корабельщики:

А вто_ ро_ е в гра_ де ди_ во: мо_ ре взду_ ет_

ся бур ли_ во, за_ ки_ пит, по_ ды_ мет

The second system of the musical score continues the vocal line and piano accompaniment. The vocal line lyrics are: "_ся бур_ ли_ во, за_ ки_ пит, по_ ды_ мет". The piano accompaniment continues with similar harmonic support, featuring chords and a consistent bass line.

вой, хлы_ нет на бе_ рег пус_ той,

The third system of the musical score concludes the vocal line and piano accompaniment. The vocal line lyrics are: "вой, хлы_ нет на бе_ рег пус_ той,". The piano accompaniment provides harmonic support throughout, ending with a final chord.

рас_плес_ нет_ ся в шум_ ном бе_ ге, и о_

чу_ тят_ ся на бре_ ге, в че_ шу_ е, как

жар го_ ря, трид_ цать три бо_ га_ ты_

Музыкальный фрагмент в тональности ми-бемоль мажор. Включает вокальную партию и фортепиано-сопровождение. Вокальные ноты имеют следующие тексты: *ря,* *Все кра_ сав_ цы у_ да_*

Фортепиано-сопровождение к первому музыкальному фрагменту. Включает правую и левую руки.

Музыкальный фрагмент в тональности ми-бемоль мажор. Включает вокальную партию и фортепиано-сопровождение. Вокальные ноты имеют следующие тексты: *_лы_ е,* *ве_ ли_ ка_ ны,* *ве_ ли_ ка_ ны* *мо_ ло_*

Фортепиано-сопровождение ко второму музыкальному фрагменту. Включает правую и левую руки.

Музыкальный фрагмент в тональности ми-бемоль мажор. Включает вокальную партию и фортепиано-сопровождение. Вокальные ноты имеют следующие тексты: *_ды_ е,* *все рав_ ны,* *все рав_ ны,* *как*

Фортепиано-сопровождение к третьему музыкальному фрагменту. Включает правую и левую руки.

на под_ бор, с ни_ ми дядь_ ка Чер_ но_ мор.

Царь Салтан:

Ес_ ли толь_ ко жив я бу_ ду, по_ плы_

ву де вить_ ся чу_ ду, чуд_ ный ост_ ров

на_ ве_ шу, у Гви_ до_ на по_ го_ шу!

Повариха:

Уж на_шли, чем у_ди_

_вить! Слу_шать то, се_бя сра_мить!

В све_те есть та_ки_ель ди_ва? Вот и_дет мол_ва прав_

_ди_ва: За мо_рем ца_рев_на

Музыкальный фрагмент в тональности ми-бемоль мажор. Включает вокальную партию и фортепиано-сопровождение. Текст песни: «есть, что не мож_ но глаз от_ весть.»

Музыкальный фрагмент в тональности ми-бемоль мажор. Включает вокальную партию и фортепиано-сопровождение. Текст песни: «Днем свет бо_ жий за_ тме_ ва_ ет, ночь_ ю»

Музыкальный фрагмент в тональности ми-бемоль мажор. Включает вокальную партию и фортепиано-сопровождение. Текст песни: «зем_ лю ос_ ве_ ша_ ет - ме_ сяц»

Музыкальный фрагмент в тональности ми-бемоль мажор. Включает вокальную партию и фортепиано-сопровождение. Текст песни: «под ко_ сой блес_ тит, а во_ лбу звез_ да го_»

Комар злится.

рит. А са ма - то ве ли ча

ва, вы сту па ет, буд то па

The second system continues the musical score. The vocal line has a fermata over the word 'ва'. The piano accompaniment continues with a similar rhythmic pattern, featuring a melodic line in the right hand and a bass line in the left hand.

ва; слад ку речь - то го во рит, буд то

The third system continues the musical score. The vocal line has a fermata over the word 'ва'. The piano accompaniment continues with a similar rhythmic pattern, featuring a melodic line in the right hand and a bass line in the left hand.

Комар летит к Поварихе, жалит её в глаз и снова прячется за столб.

ре чень ка жур чит. Ай!

Корабельщики:

Музыкальный фрагмент для голоса и фортепиано. Система состоит из пяти тактов. В первом такте голосовые партии имеют паузы. Во втором такте начинается мелодия: «Ло_ ви е_ го, ло_». В третьем такте мелодия продолжается: «ви е_ го, ло_». В четвертом такте мелодия: «ви е_ го, ло_». В пятом такте мелодия: «ви е_ го, ло_». Фортепиано играет аккордовую поддержку с элементами ритмической фигуры в правой руке.

Музыкальный фрагмент для голоса и фортепиано. Система состоит из пяти тактов. В первом такте голосовые партии имеют паузы. Во втором такте мелодия: «_ви, да да_ ви е_ го, да_ ви...». В третьем такте мелодия: «_ви, да да_ ви е_ го, да_ ви...». В четвертом такте мелодия: «_ви, да да_ ви е_ го, да_ ви...». В пятом такте мелодия: «_ви, да да_ ви е_ го, да_ ви...». Фортепиано продолжает аккордовую поддержку.

Музыкальный фрагмент для голоса и фортепиано. Система состоит из пяти тактов. В первом такте мелодия: «Вот у_ жо! по_ стой не_ множ_ ко, по_ го_». В втором такте мелодия: «Вот у_ жо! по_ стой не_ множ_ ко, по_ го_». В третьем такте мелодия: «Вот у_ жо! по_ стой не_ множ_ ко, по_ го_». В четвертом такте мелодия: «Вот у_ жо! по_ стой не_ множ_ ко, по_ го_». В пятом такте мелодия: «Вот у_ жо! по_ стой не_ множ_ ко, по_ го_». Фортепиано продолжает аккордовую поддержку.

ди! Дер_ жи о_ кош_ ко!

Вы смот_ ри_ те, чтоб пост_

рел в мо ре так не у_ ле_ тел!

Третье чудо

Корабельщики:

Треть_ е: там ца_ рев_ на есть,

что не мож_ но глаз от_ веть. Днем свет

The second system continues the musical score. The vocal line has the lyrics "что не мож_ но глаз от_ веть. Днем свет". The piano accompaniment continues with a melodic line in the right hand and a bass line in the left hand.

бо_ жий за_ тме_ ва_ ет, ночь_ ю зем_ лю

The third system concludes the musical score. The vocal line has the lyrics "бо_ жий за_ тме_ ва_ ет, ночь_ ю зем_ лю". The piano accompaniment features a more active melodic line in the right hand and a steady bass line in the left hand.

o_ све_ ща_ ет - ме_ сяц под ко_ сой блес_

тит, а во лбу звез да го_ рит.

Бабариха:
Уж ди_ ко_ ви_ на! Ну, пра_

во! Хо_дит же пус_та_я сла_ва!..

Корабельщики:

А во гра_де князь Гви_дон; он при_слал те_бе по_

Комар летит к Бабарихе, жалит её в нос и улетает в окошко.

Бабариха:

Ой!

КЛОП.

Царь Салтан:

Ес_ ли толь_ ко жив я

бу_ ду, по_ пы_ ву де_ вить_ ся

чу_ ду, чуд_ ный ост_ ров на_ ве_ шу,

у Гви_ до_ на по_ го_ шу!

Музыкальный фрагмент в G мажоре. Вокальная линия (басовый регистр) имеет следующие ноты: G2 (полнозвучие), A2 (четверть), B2 (четверть), C3 (полнозвучие), D3 (четверть), E3 (четверть), F#3 (четверть), G3 (четверть). Лирические подстрочники: Что я? царь и ли ди_ тя? Го_ во_

Музыкальный фрагмент в G мажоре. Вокальная линия (басовый регистр) имеет следующие ноты: A2 (четверть), B2 (четверть), C3 (полнозвучие), D3 (четверть), E3 (четверть), F#3 (четверть), G3 (четверть), A3 (четверть), B3 (четверть), C4 (полнозвучие), D4 (четверть), E4 (четверть), F#4 (четверть), G4 (четверть). Лирические подстрочники: _рю я, не шу_ тя! Нын_ че ж е_ ду!

Корабельщики:

Музыкальный фрагмент в G мажоре. Вокальная линия (басовый регистр) имеет следующие ноты: G2 (полнозвучие), A2 (четверть), B2 (четверть), C3 (полнозвучие), D3 (четверть), E3 (четверть), F#3 (четверть), G3 (четверть), A3 (четверть), B3 (четверть), C4 (полнозвучие), D4 (четверть), E4 (четверть), F#4 (четверть), G4 (четверть). Лирические подстрочники: Как он топ_ нул! Вы_ шел вон и дверь_ ю хлоп_ нул.

Князь у синя моря ходит...

Один из богатырей:

Князь у си_ ня мо_ ря хо_ дит,

с си_ ня мо_ ря глаз не сво_ дит;

глядь - по_ верх те_ ку_ чих вод ле_ бедь

бе_ ла_ яплы_ вет. Здравст_ вуй, князь ты

мой пре_ крас_ ный! Что ж ты тих, как

день не_ наст_ ный? О пе_ ча_ лил_

ся че му? Мо_ жет, я по_ мочь смо_

Князь с поклоном отвечает:
_гу?

Князь Гвидон:

Грусть - тос_ ка ме_ ня съе_ да_ ет: лю_ ди же_ нят_

ся; гля жу, не же_ нат лишь я хо_ жу.

Лебедь:

Князь Гвидон:

А ко_ го же на при_ ме_ те ты и_ ме_ ешь? Да на

све_ те, го_ во_ рят, ца_ рев_ на есть, что не

мож_ но гла_з от_ вест_ь. Д_нем свет бо_ жий за_ тме_

ва ет, но_чь ю зем_ лю ос_ ве_ ща_

_ет - ме_сяц под ко_сой блес_тит, а во_лбу звез_

_да го_рит. А са_ма - то ве_ли_

Музыкальный фрагмент с нотами и текстом. Система включает вокальную партию и фортепиано.

ча_ ва, вы_ сту_ па_ ет, буд_ то па_

Музыкальный фрагмент с нотами и текстом. Система включает вокальную партию и фортепиано.

ва; слад_ ку речь_ то го_ во_ рит, буд_ то

Музыкальный фрагмент с нотами и текстом. Система включает вокальную партию и фортепиано.

ре_ чень_ ка жур_ чит. Толь_ ко пол_ но, прав_ да ль

Музыкальный фрагмент с нотами и текстом. Система включает вокальную партию и фортепиано.

э_ то? Что мол_ чишь, не дашь от_ ве_ та?

Лебедь:

Музыкальный фрагмент в тональности ля-бемоль мажор. Включает вокальную партию и фортепиано. Вокальные ноты: Д а! та ка я е с т ь де ви ца. Но же

Музыкальный фрагмент в тональности ре мажор. Включает вокальную партию и фортепиано. Вокальные ноты: на не ру ка ви ца: с бе лой

Музыкальный фрагмент в тональности ре мажор. Включает вокальную партию и фортепиано. Вокальные ноты: руч ки не стрях нешь да за по яс не за

Музыкальный фрагмент в тональности ре мажор. Включает вокальную партию и фортепиано. Вокальные ноты: ткнешь. У с лу жу те бе со ве том -

слу_ шай: о_ бо всем об э_ том по_ раз_ ду_ май

ты пу_ тем, не рас_ ка_ ять_ ся б по_

Князь Гвидон: *con moto*
_ том. Рад чем хо_ чешь по_ бо_ жить_ ся,

con moto

да по_ ра уж мне же_ нить_ ся, и об

э_ том о_ бо всем пе_ ре_ ду_ мал

я пу_ тем; и го_ тов ду_ шо_ ю

страст_ ной за ца_ рев_ но_ ю пре_ крас_ ной

и пеш_ ком ид_ ти от_ сель хоть за

Лебедь:

три_ де_ вять зе_ мель. Нет, за_

чем ис кать да_ ле_ ко? Я ска_ жу, вздох_

нув глу бо_ ко: Знай, близ_ ка судь_

ба тво я, ведь ца_ рев_ на э_ та -

Лебедь снимает с себя крылья

я.

Князь, взяв Царевну за руку, подводит её к Царице.

8va

Князь Гвидон:

Го_су_да_ры_ня - род_на_я!

Ты прос_ти нас, до_ро_га_я!

Выб_рал я же_

The fourth system continues the piano accompaniment from the third system. The vocal line is not present in this system. The piano accompaniment features block chords in the right hand and a simple bass line in the left hand.

ну се бе, дочь по_ слуш_ ну_ ю те_

*Князь Гвидон
и Царевна - Лебедь:*

бе. Про сим о_ ба раз_ ре_ шень_ я,

тво_ е_ го бла_ го_ сло_ вень_ я: ты_ де_

Князь Гвидон:

Царевна - Лебедь:

тей бла го_ сло_ ви жить в со_ ве_ те

Князь Гвидон
и Царевна - Лебедь:

Царица:

и люб_ ви. За о_ бы_ чай ваш по_

_ кор_ ный мать и_ ко_ ной чу_ до_ твор_ ной

The second system continues the musical score. The vocal line has lyrics "_ кор_ ный мать и_ ко_ ной чу_ до_ твор_ ной". The piano accompaniment continues with chords and moving lines in both hands.

ва_ ши гла_ вы о_ се_ нит, Бог вас,

The third system features the vocal line with lyrics "ва_ ши гла_ вы о_ се_ нит, Бог вас,". The piano accompaniment provides harmonic support with chords and melodic fragments.

де_ ти, на_ гра_ дит.

The fourth system concludes the piece with the vocal line lyrics "де_ ти, на_ гра_ дит." and a final piano accompaniment ending with a fermata over a sustained chord.

Мадонна Мадонна

Под окном Гвидон сидит...

Богатыри:

Т_{1,2}

Под ок_ ном Гви_ дон си_ дит, мол_ ча

на мо_ ре гля_ дит: не шу_ мит о_ но, не хле_ щет,

The second system of the musical score. It continues the vocal line and piano accompaniment. The lyrics are: "на мо_ ре гля_ дит: не шу_ мит о_ но, не хле_ щет,". The piano accompaniment continues with the same rhythmic pattern.

лишь ед_ ва, ед_ ва, тре_ пе_ щет. И в ла_ зо_ ре_ вой да_

The third system of the musical score. It concludes the vocal line and piano accompaniment. The lyrics are: "лишь ед_ ва, ед_ ва, тре_ пе_ щет. И в ла_ зо_ ре_ вой да_". The piano accompaniment ends with a final chord.

T₁₂

В₁₂

ли по_ ка_ за_ лись ко_ раб_ ли: по рав_

ни_ нам О_ ки_ я_ на е_ дет флот ца_ ря Сал_ та_ на, по рав_

ни_ нам О_ ки_ я_ на е_ дет флот ца_ ря Сал_ та_ на.

Гвидон:

Ma туш ка мо я род на я! Ты, кня

ги ня мо ло да я! По смот ри те

The second system of the musical score for Gvidon. The vocal line continues with the lyrics "ги ня мо ло да я! По смот ри те". The piano accompaniment continues with the same rhythmic pattern, featuring a melodic line in the right hand and a bass line in the left hand.

вы ту да: е дет ба тюш ка сю да.

The third system of the musical score for Gvidon. The vocal line concludes with the lyrics "вы ту да: е дет ба тюш ка сю да.". The piano accompaniment continues with the same rhythmic pattern, featuring a melodic line in the right hand and a bass line in the left hand.

Богатыри:

Флот уж кост ро ву под хо дит. Князь Гви дон тру бу на

Музыкальный фрагмент в G-мажоре, 4/4 такте. Включает вокальную партию и фортепиано.

Вокальная партия:
_во_дит: царь на па_лу_бе сто_ит и в тру_бу на них гля_

Пiano: Аккорды в правой руке и ноты в левой руке.

Музыкальный фрагмент в G-мажоре, 4/4 такте. Включает вокальную партию и фортепиано.

Вокальная партия:
_дит; с ним тка_чи_ха с по_ва_ри_хой, с сватьей ба_бой Ба_ба_ри_хой,

Пiano: Аккорды в правой руке и ноты в левой руке.

Музыкальный фрагмент в G-мажоре, 4/4 такте. Включает вокальную партию и фортепиано.

Вокальная партия:
с ним тка_чи_ха с по_ва_ри_хой,
с свать_ей ба_бой Ба_ба_ри_хой.

Пiano: Аккорды в правой руке и ноты в левой руке.

Все теперь идут в палаты...

Все теперь идут в палаты:
У ворот блистают латы,
И стоят в глазах царя
Тридцать три богатыря...

...Царь ступил на двор широкий:
Там под елкою высокою
Белка песенку поет,
Золотой орех грызет...

...Гости дале - торопливо
Смотрят - что ж? княгиня - диво:
Под косой луна блестит,
А во лбу звезда горит;
А сама-то величава,
Выступает, будто пава,
И свекровь свою ведет.
Царь глядит - и узнает...
А.С. Пушкин

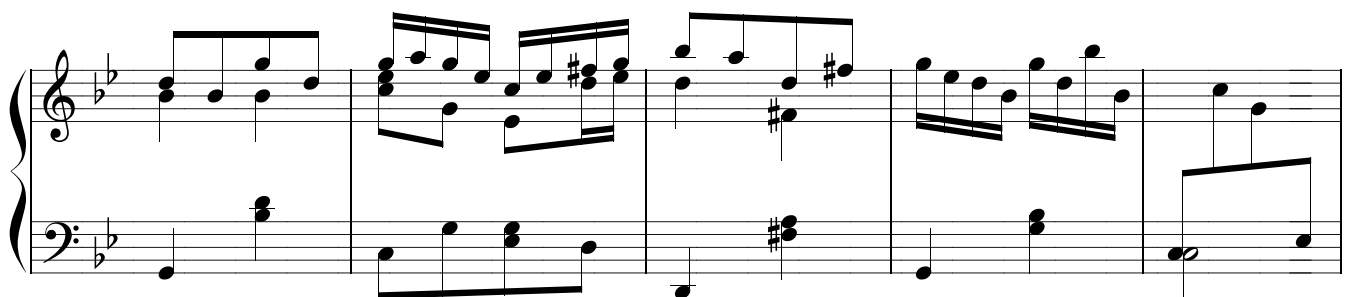
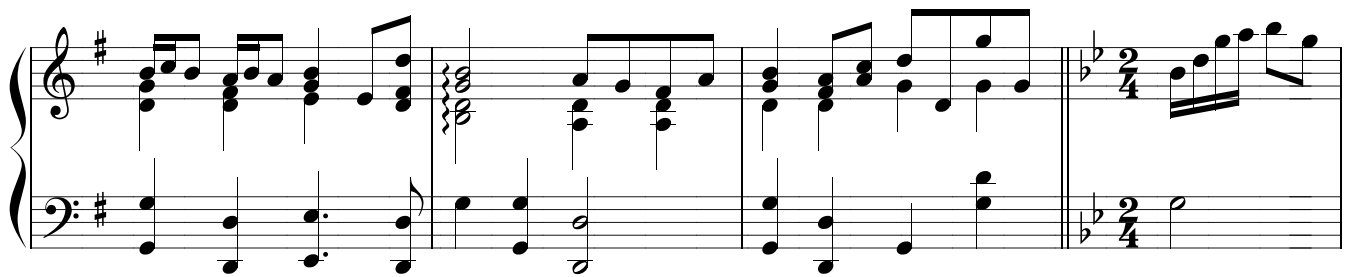
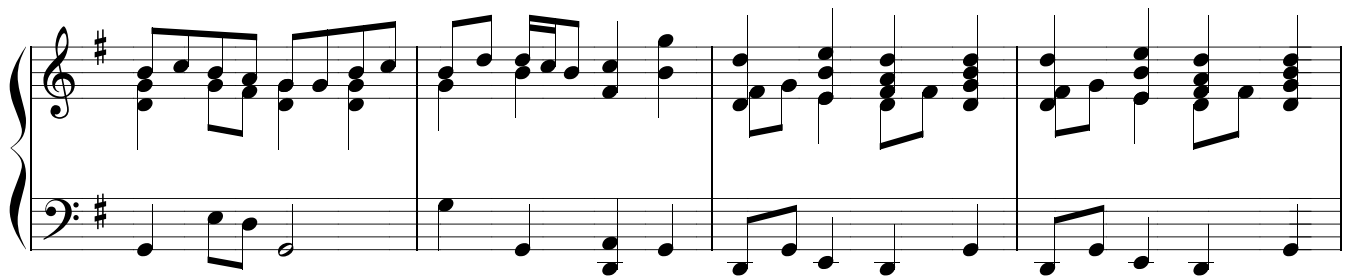
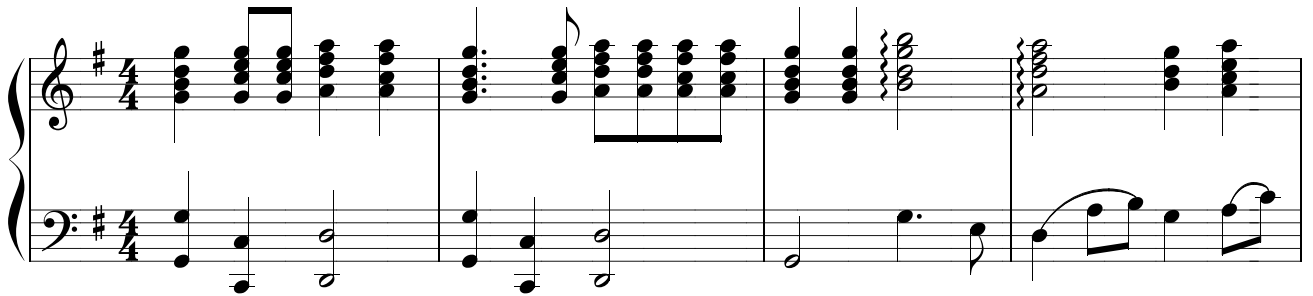

Повариха и ткачиха

Повариха и ткачиха:

Царь наш, ба_ тюш_ ка род_ ной! Нет ви_

ны на нас с сест_ рой: э_ то всё ведь Ба_ ба_ ри_ ха

под_ у_ чи_ ла! нас на ли_ хо, э_ то всё ведь Ба_ ба_

ри_ ха под_ у_ чи_ ла! нас на ли_ хо! Как ук_

_расть из сум_ки весть, дасть гон_цу дру_гу_ю свесть.

Царь:

Хоть за серд_це ва_ше зло_е каз_ни сто_и_

Царь Салтан и Царица:

но для ра_дос_

_те все тро_е,

Музыкальный фрагмент, состоящий из вокальных партий и фортепиано. Ключевая подпись: один диэзис (F#). Система содержит четыре такта. Вокальные партии (верхний и нижний регистры) имеют следующие ноты: такт 1: G4, A4; такт 2: B4, пауза; такт 3: пауза, G4, A4; такт 4: B4, A4. Фортепиано играет аккорды: такт 1: G4, B4, D5; такт 2: G4, B4, D5, E5; такт 3: G4, B4, D5, E5; такт 4: G4, B4, D5, E5.

ти та кой от_ пус_ ка_ ем

Музыкальный фрагмент, состоящий из вокальных партий и фортепиано. Ключевая подпись: один диэзис (F#). Система содержит четыре такта. Вокальные партии (верхний и нижний регистры) имеют следующие ноты: такт 1: пауза, G4, A4; такт 2: B4, пауза; такт 3: пауза; такт 4: пауза. Фортепиано играет аккорды: такт 1: G4, B4, D5; такт 2: G4, B4, D5, E5; такт 3: G4, B4, D5, E5; такт 4: G4, B4, D5, E5.

вас до_ мой.

Свадьба. Кричал

...День прошел - царя Салтана
Уложили спать вполъяна.
Я там был; мед, пиво пил -
И усы лишь обмочил.
А.С. Пушкин

Маленько Народ:

S
A

T
B

Об_ни_ ма_ет царь ца_ри_цу и сын_

ка и мо_ло_ди_цу, и са_дят_ся все за стол; и ве_

The second system of the musical score continues the vocal line. The lyrics 'ка и мо_ло_ди_цу, и са_дят_ся все за стол; и ве_' are written below the notes. The piano accompaniment continues with chords and single notes.

се_ лый пир по_ шел. Ах вы, де_ ви_ цы, не гу_ лять прищ_

ли, сла_ вить мо_ лод_ ца, крас_ ну де_ ви_ цу.

1.

ви_ цу. Рас_ сту_ пьсь, на_ род, ра_ зой_ дись, на_

2.

v

род. Крас_ну де_ ви_ цу Князь Гви_ дон ве_ дет.

Крас_ну де_ ви_ цу Князь Гви_ дон ве_

дет.

The third system primarily consists of piano accompaniment. The vocal line is mostly silent, with the word "дет." appearing at the beginning. The piano part features sustained chords and some melodic movement in the bass line.

8va
