ЦВЕТЫ ЛЕТА – ЗОЛОТО ОСЕНИ

ДЕЙСТВИЕ ПЕРВОЕ

№ 1. Увертюра с хором "Лето наступило!"

С. ХАЛАИМОВ

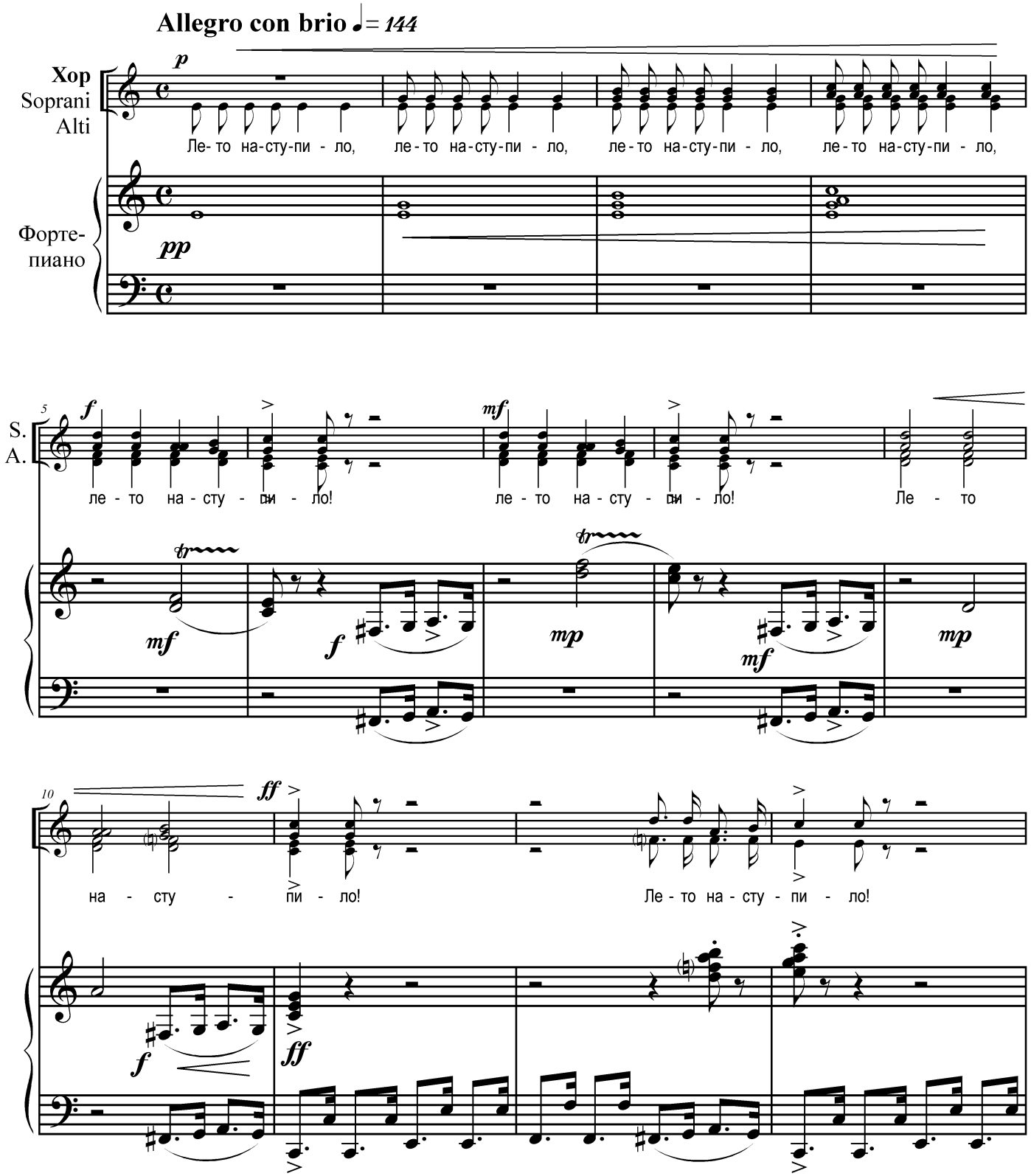

© С. А. Халаимов, музыка, 2011 г.

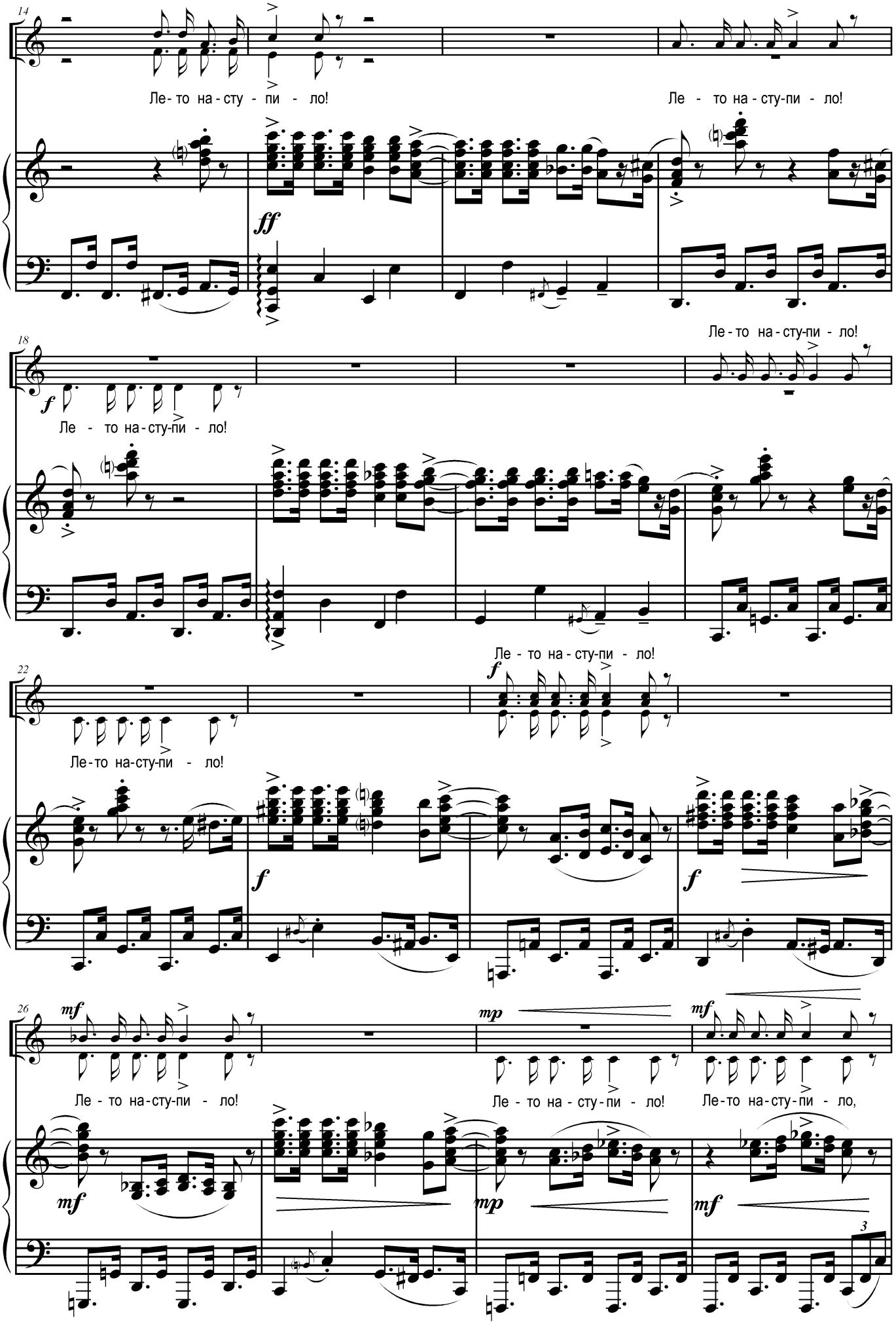
14
Ле- то на - сту - пи - ло!
Ле - то на - сту-пи - ло!
ff
18
Ле - то на - сту-пи - ло!
f
Ле - то на - сту-пи - ло!
22
Ле-то на-сту-пи - ло!
f
Ле - то на - сту-пи - ло!
f
f
26
mf
Ле - то на-сту-пи - ло!
mp
Ле - то на - сту-пи - ло!
mf
Ле-то на-сту-пи - ло,
mf
mp
mf
3

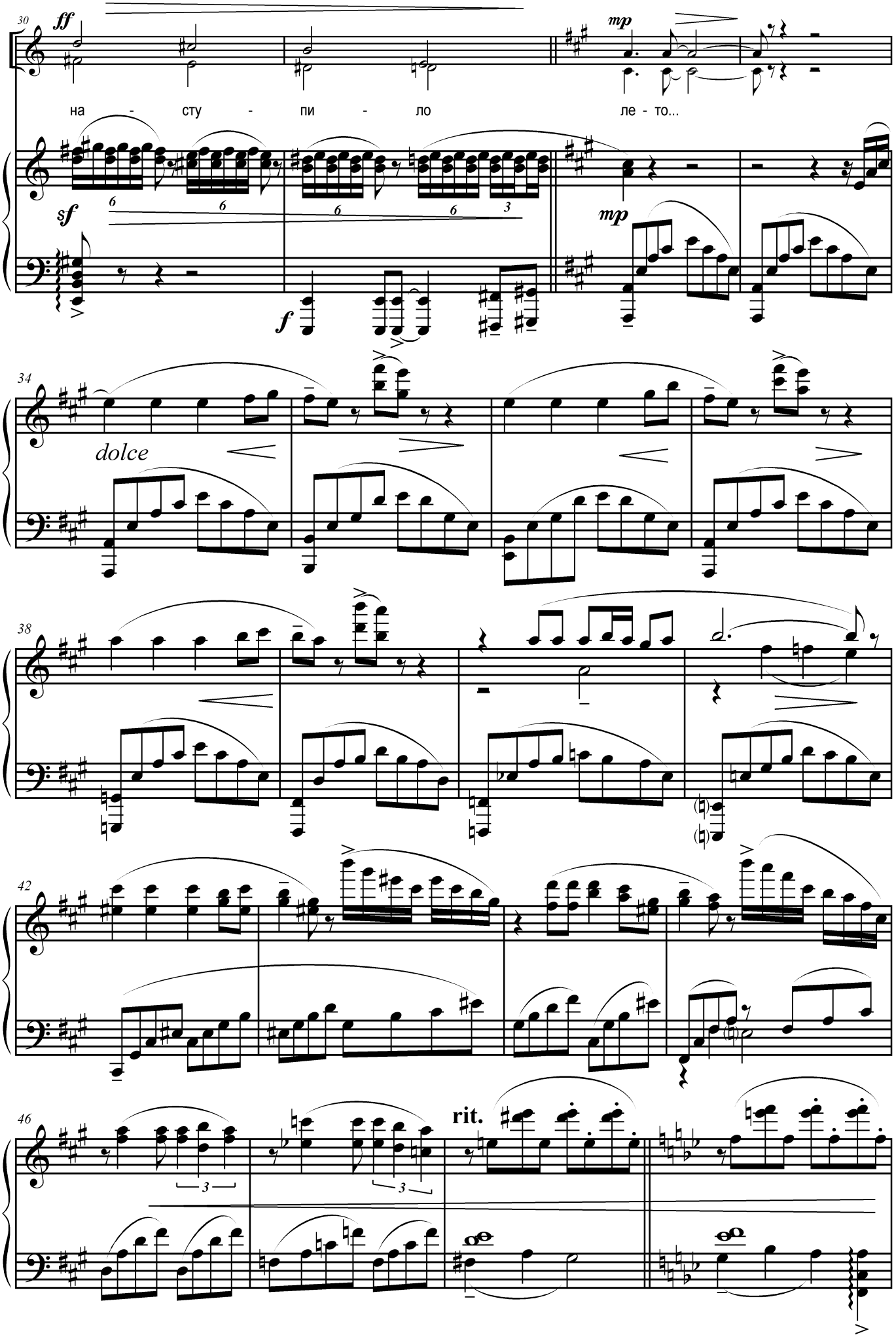
30
ff
mp
на - сту - пи - ло ле - то...
sf
mp
f
34
dolce
38
42
46
rit.

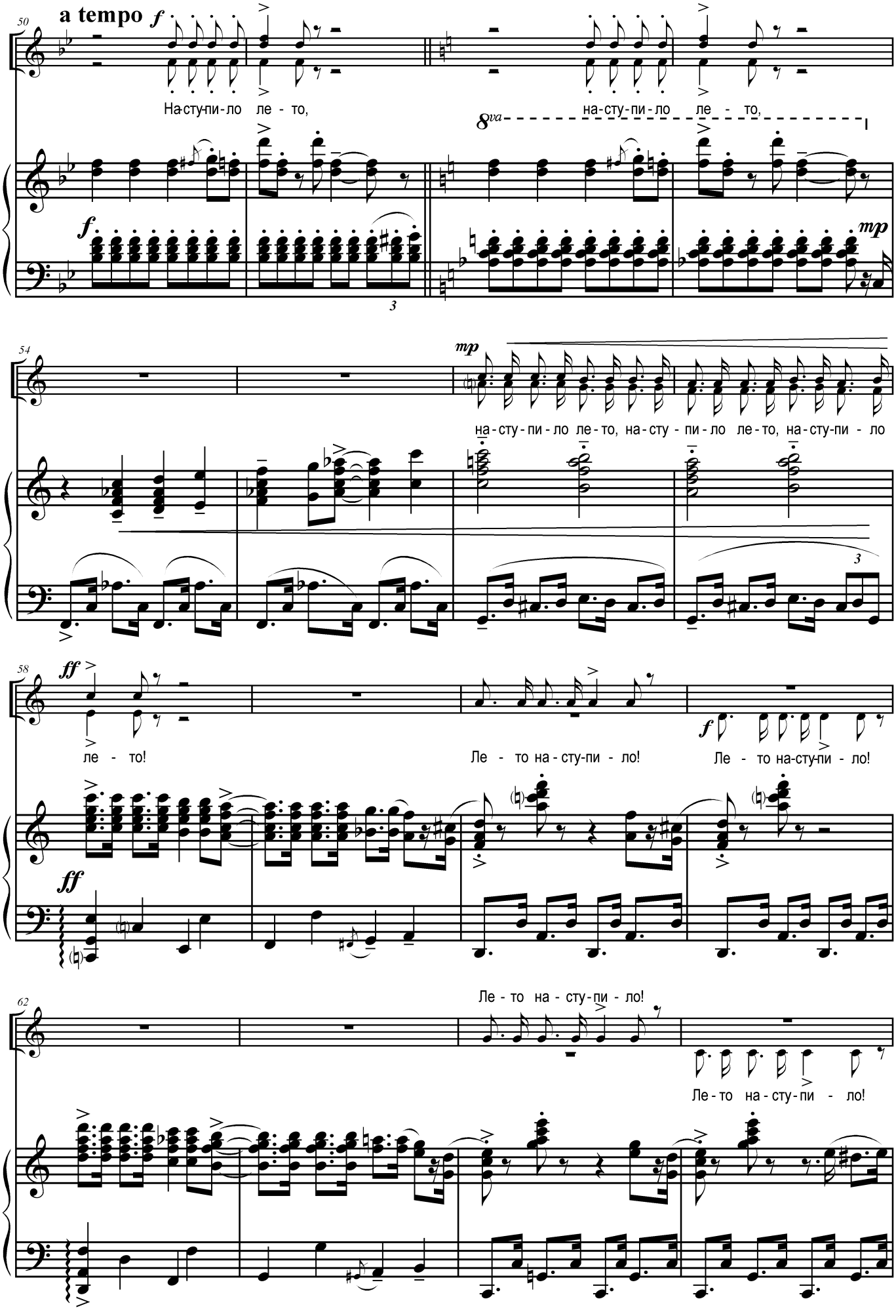
50
a tempo
f
На-сту-пи-ло ле - то,
на-сту-пи-ло ле - то,
8va
f
mp
3
54
mp
на-сту-пи-ло ле-то, на-сту - пи-ло ле-то, на-сту-пи - ло
3
58
ff
ле - то!
Ле - то на - сту-пи - ло!
f
Ле - то на-сту-пи - ло!
ff
62
Ле - то на - сту-пи - ло!
Ле-то на-сту-пи - ло!

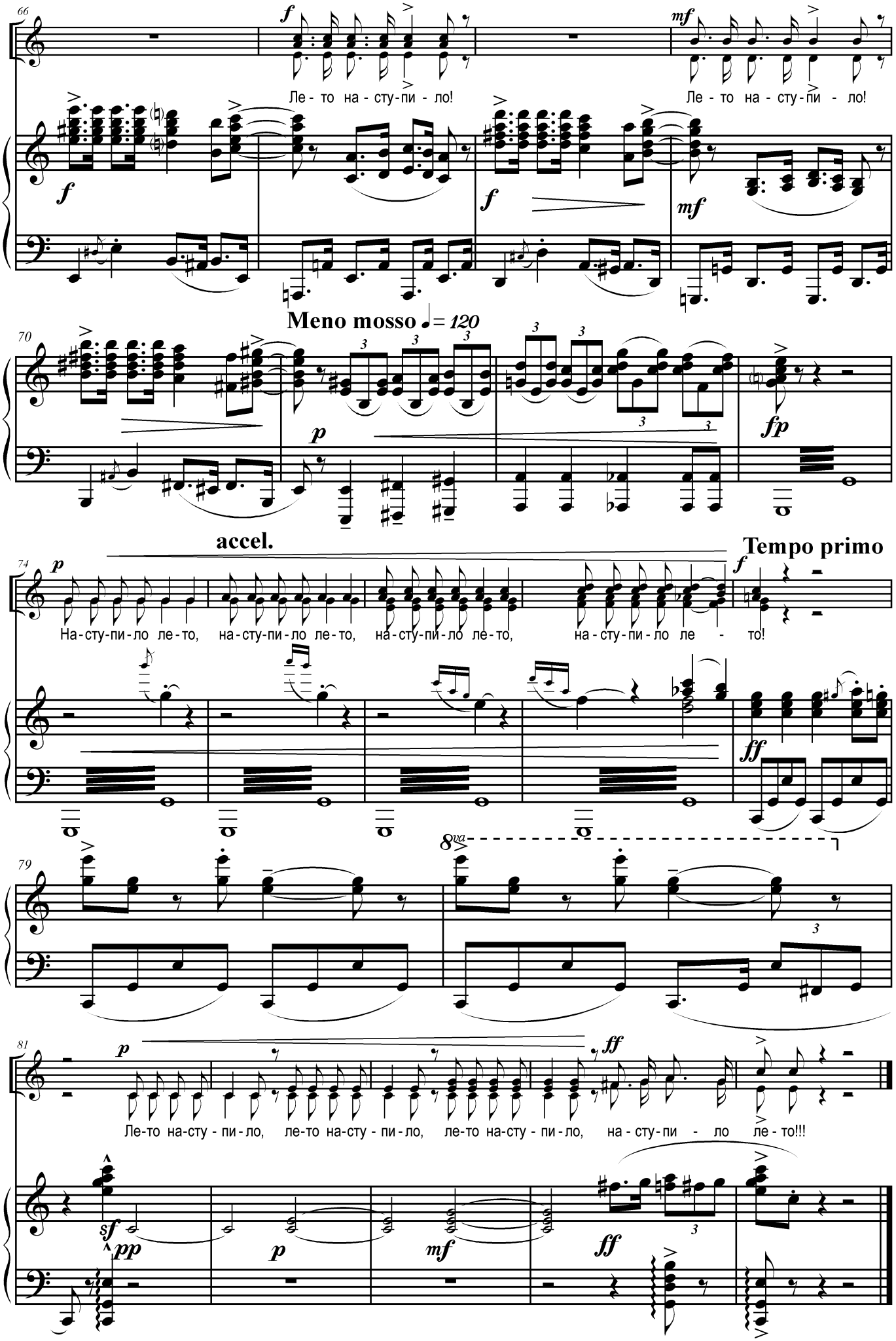
66
f
Ле - то на - сту - пи - ло!
mf
Ле - то на - сту - пи - ло!
f
f
mf
Meno mosso ♩= 120
70
p
fp
accel.
Tempo primo
74
p
На - сту - пи - ло ле - то, на - сту - пи - ло ле - то, на - сту - пи - ло ле - то, на - сту - пи - ло ле - то!
f
ff
79
8va
81
p
Ле - то на - сту - пи - ло, ле - то на - сту - пи - ло, ле - то на - сту - пи - ло, на - сту - пи - ло ле - то!!!
ff
sf
pp
p
mf
ff

№ 2. Хор "Радость лета"

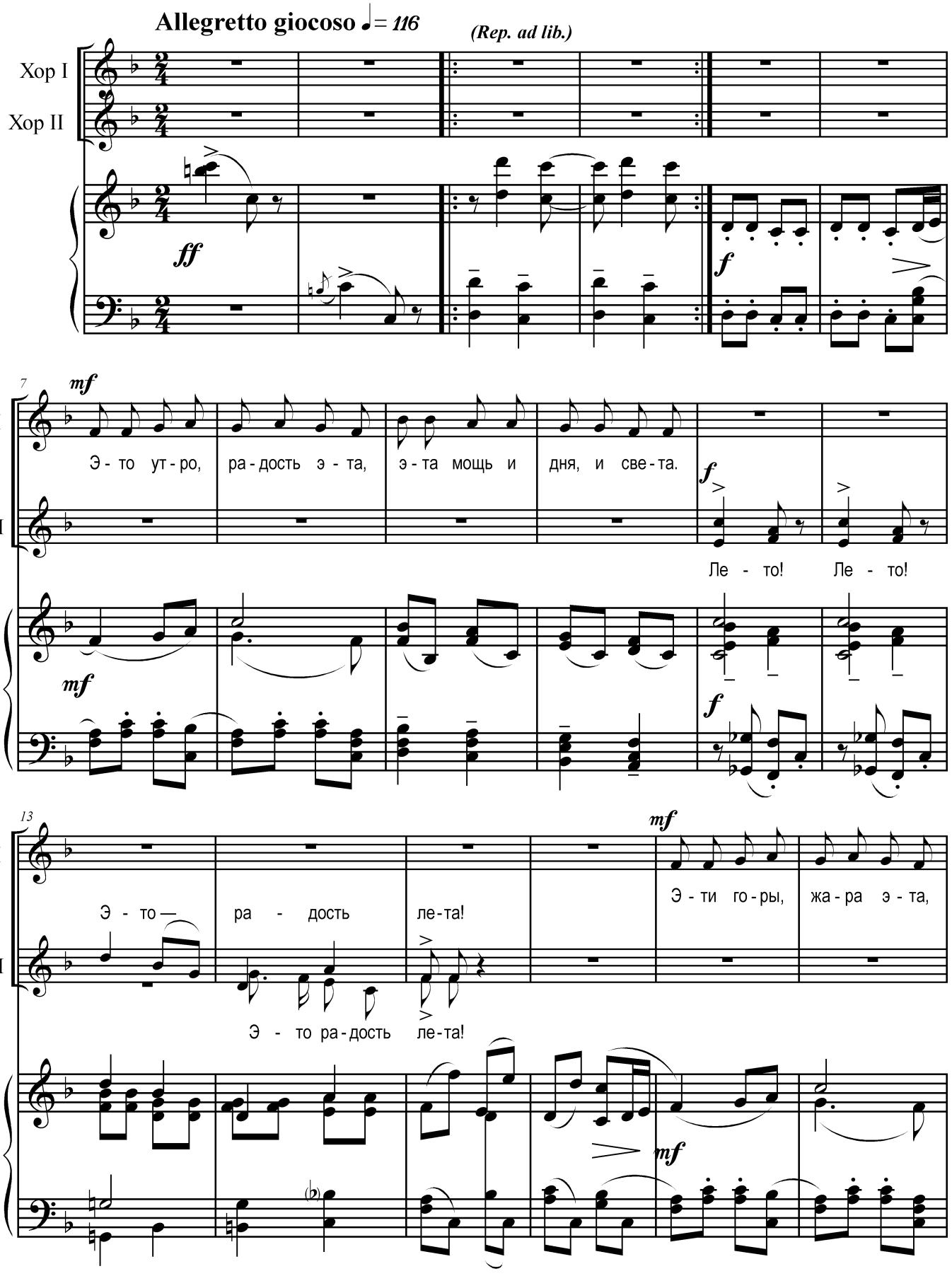

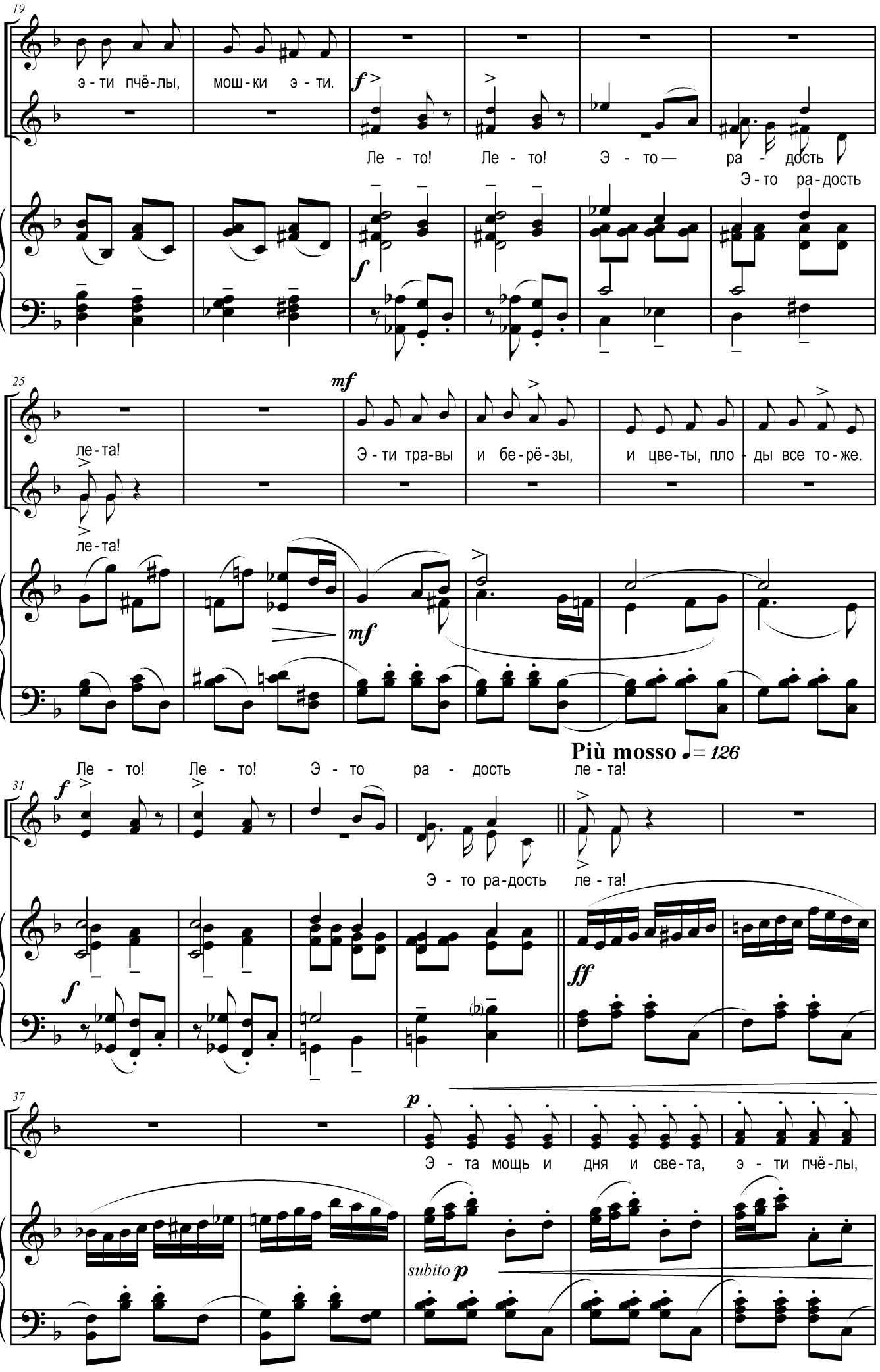
19
I
II
э - ти пчё-лы, мош-ки э - ти.
Ле - то! Ле - то! Э - то — ра - дость
Э - то ра-дость
25
mf
ле-та!
Э - ти тра-вы и бе-рё-зы, и цве-ты, пло - ды все то-же.
ле-та!
Ле - то! Ле - то! Э - то ра - дость ле - та!
Più mosso ♩= 126
31
Э - то ра-дость ле - та!
ff
37
p
Э - та мощь и дня и све-та, э - ти пчё-лы,
subito p

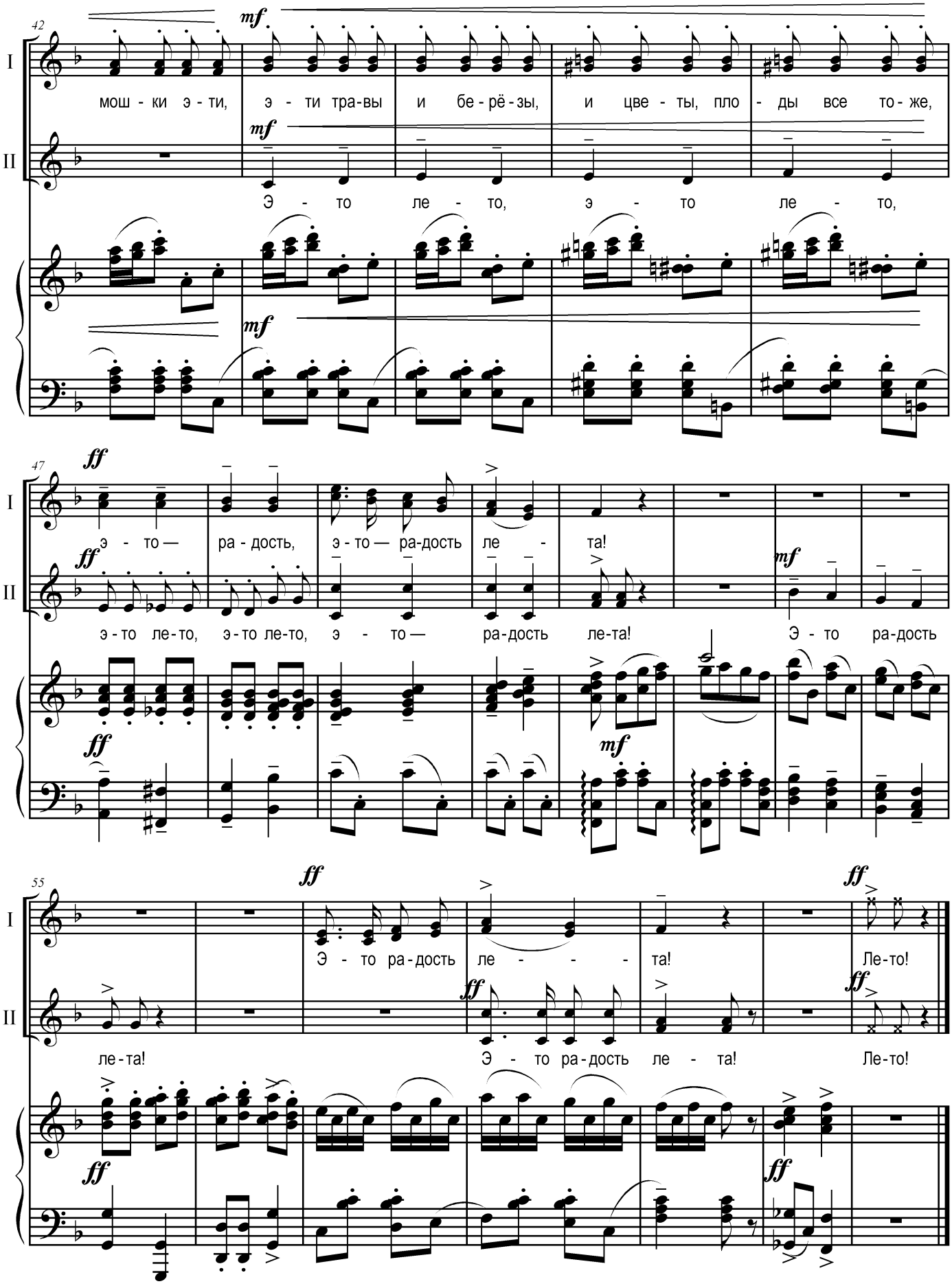
42
I
II
mf
мош - ки э - ти, э - ти тра-вы и бе - рё - зы, и цве - ты, пло - ды все то - же,
Э - то ле - то, э - то ле - то,
47
ff
э - то — ра - дость, э - то — ра-дость ле - та!
э - то ле-то, э - то ле-то, э - то — ра-дость ле-та! Э - то ра-дость
55
Э - то ра-дость ле - - - та! Ле-то!
ле-та! Э - то ра-дость ле - та! Ле-то!

№ 3. Божья Коровка и Сверчок

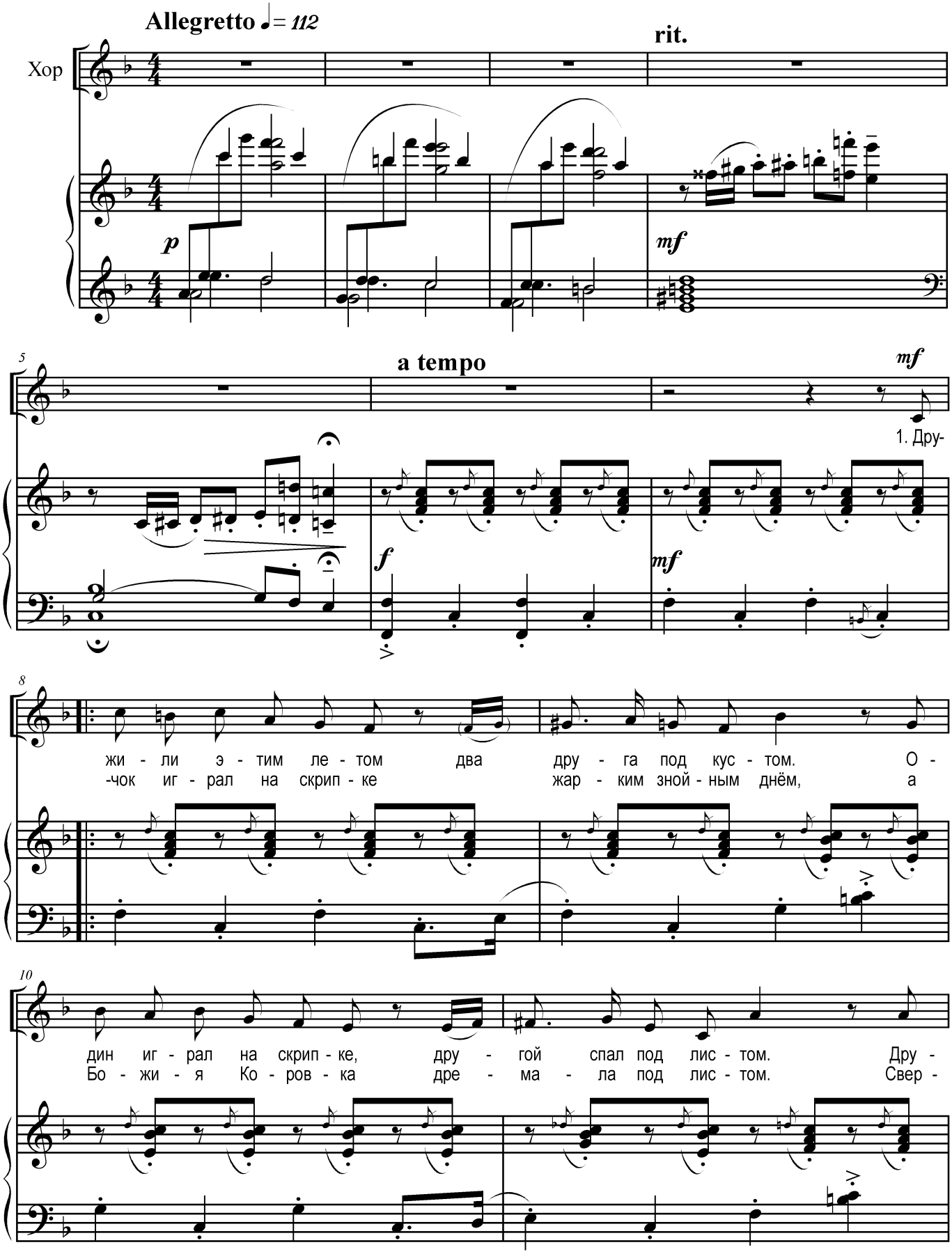

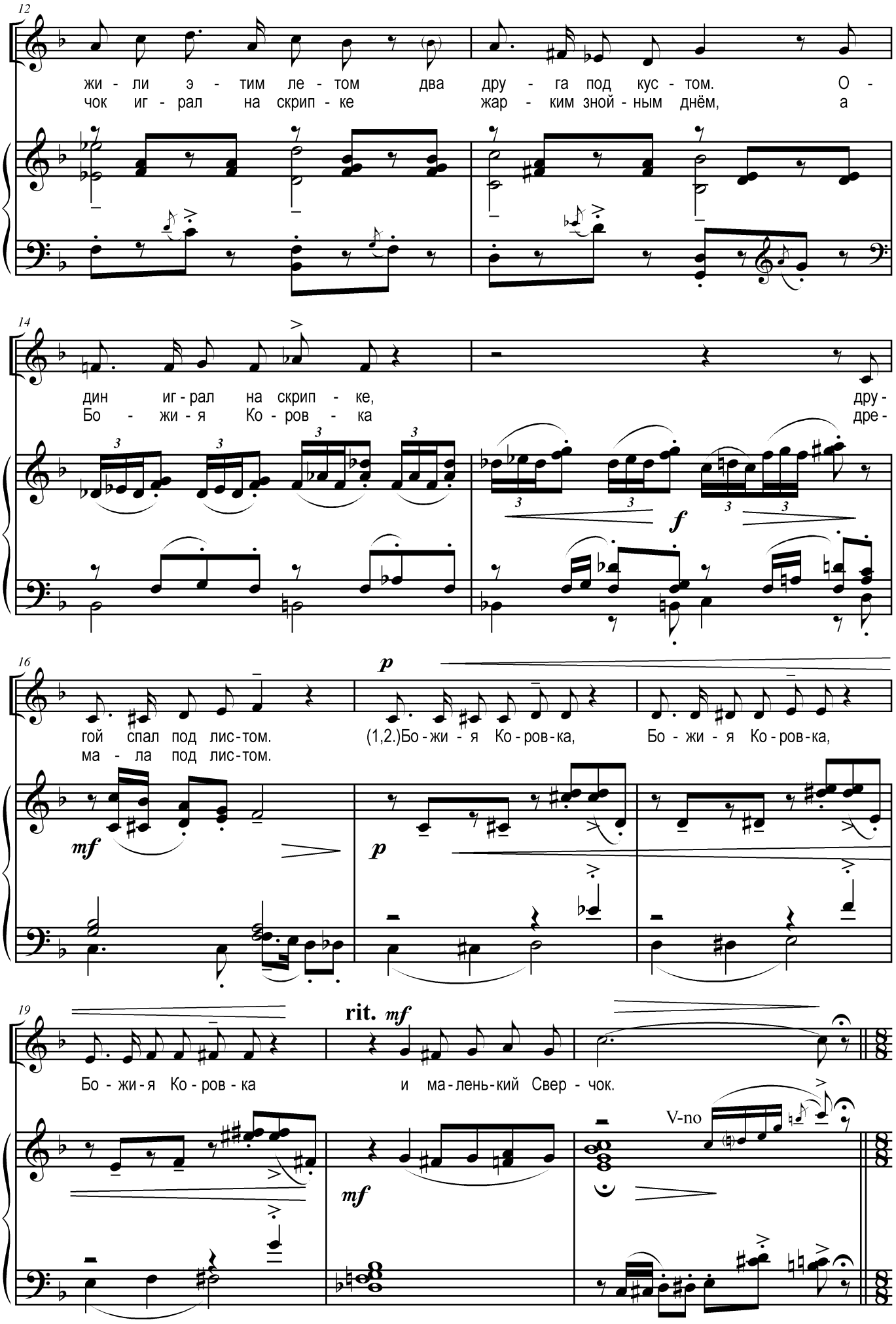
12
жи - ли э - тим ле - том два дру - га под кус - том. О -
чок иг - рал на скрип - ке жар - ким зной - ным днём, а
14
дин иг - рал на скрип - ке, дру -
Бо - жи - я Ко - ров - ка дре -
f
16
гой спал под лис - том.
ма - ла под лис - том.
p
(1,2.)Бо - жи - я Ко - ров - ка, Бо - жи - я Ко - ров - ка,
mf
p
19
rit. mf
Бо - жи - я Ко - ров - ка и ма - лень - кий Свер - чок.
V-no
mf

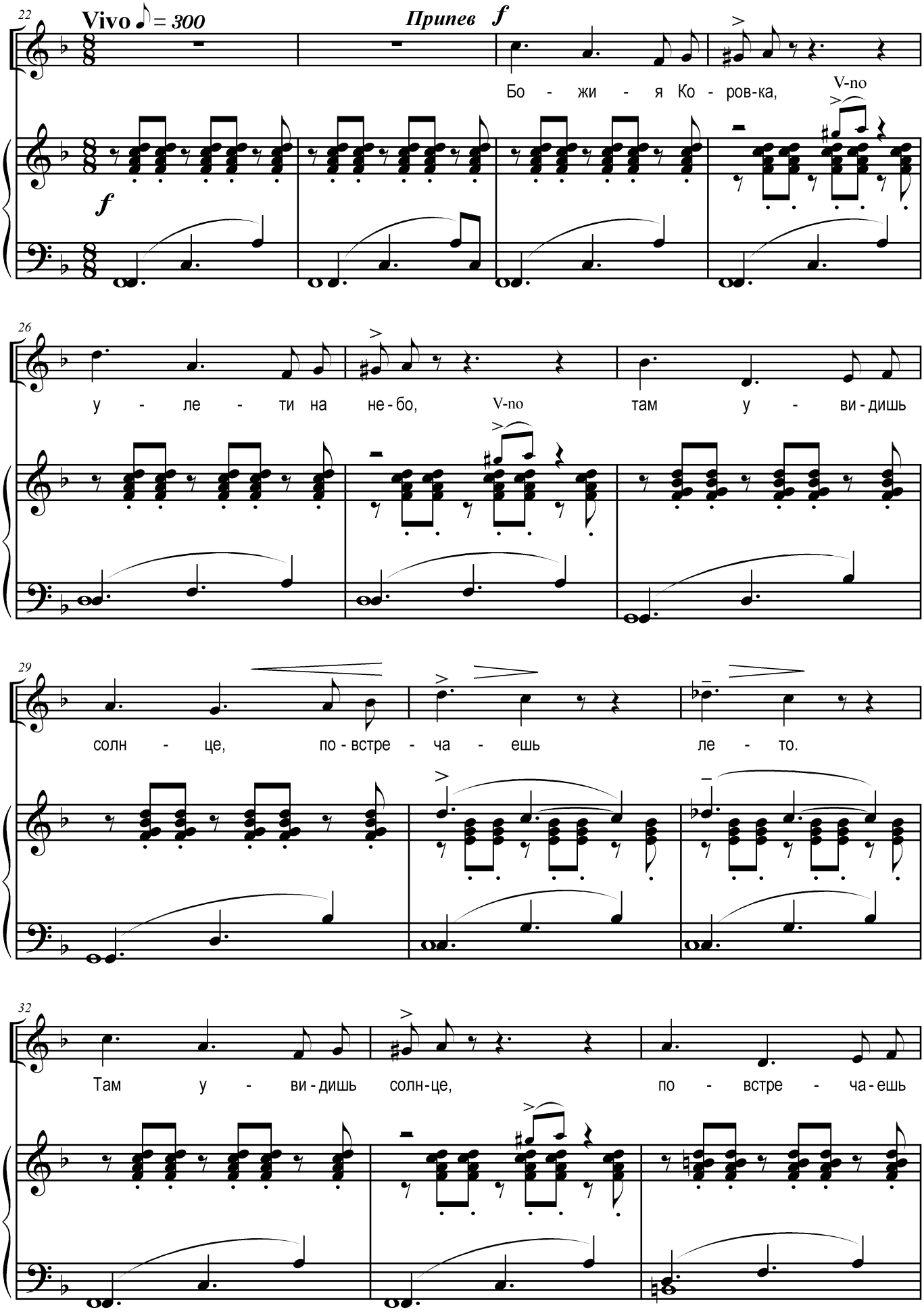
22
Vivo ♪ = 300
Припев f
Бо - жи - я Ко - ров-ка,
V-no
f
26
у - ле - ти на не - бо,
V-no
там у - ви - дишь
29
солн - це, по - встре - ча - ешь ле - то.
32
Там у - ви - дишь солн-це, по - встре - ча - ешь

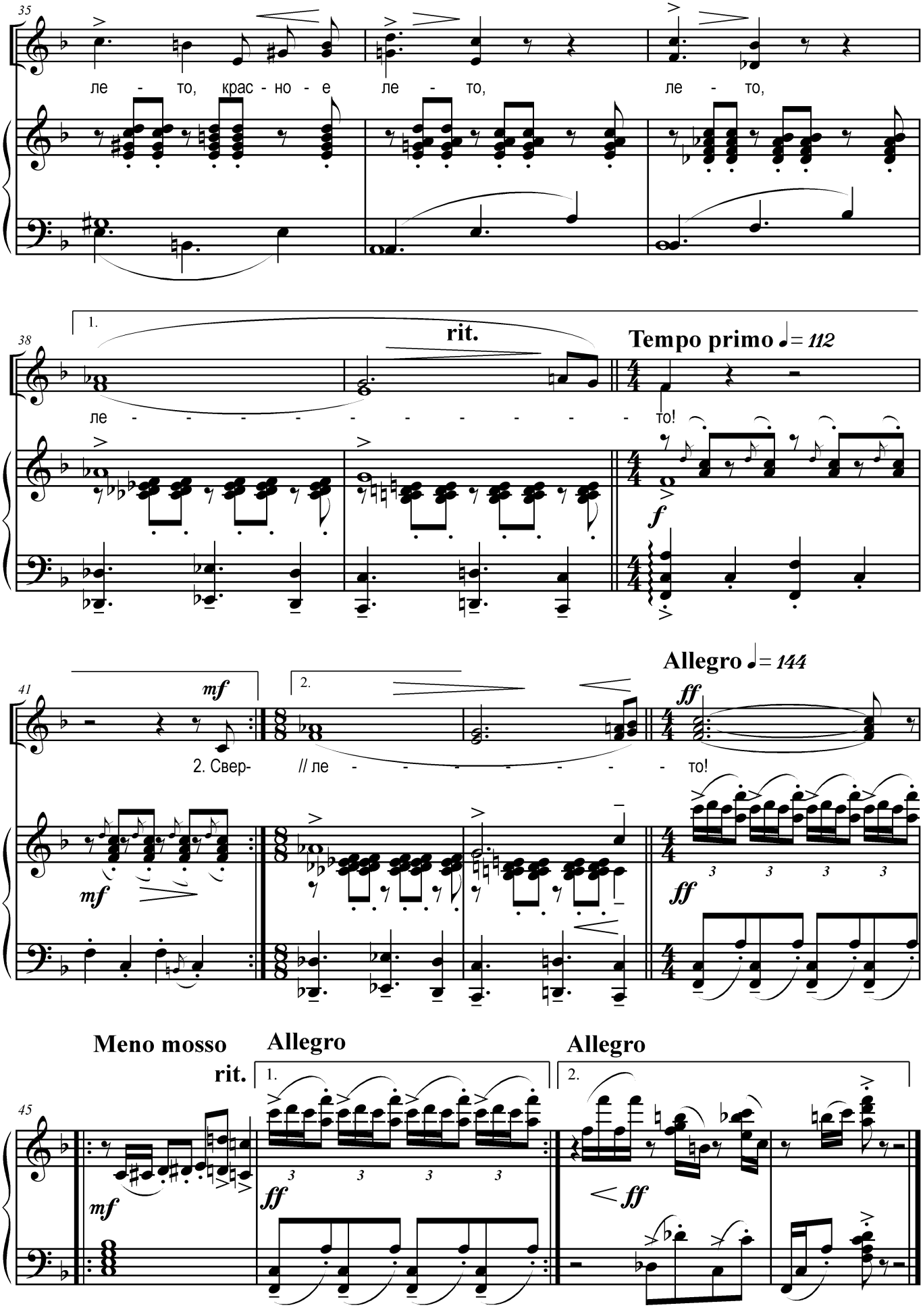
35
ле - то, крас - но - е ле - то, ле - то,
38
1.
rit.
Tempo primo ♩= 112
ле - - - - - - - - - - - то!
f
41
mf
2.
2. Свер- // ле - - - - - - - то!
Allegro ♩= 144
ff
45
Meno mosso
rit.
Allegro
Allegro
1.
2.
mf
ff
ff

№ 4. Жалоба Гусенички

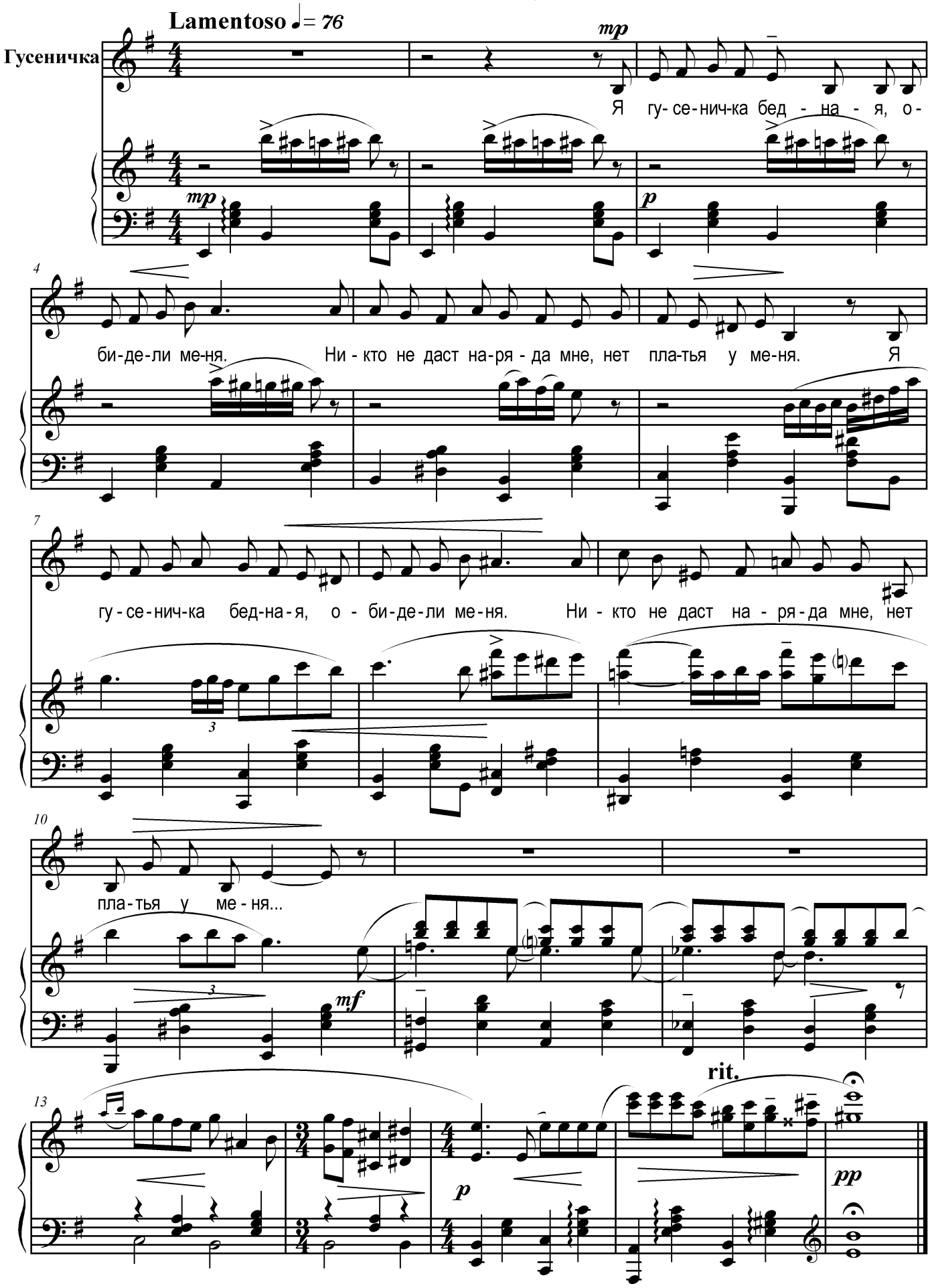

№ 5. Трио Летних Месяцев

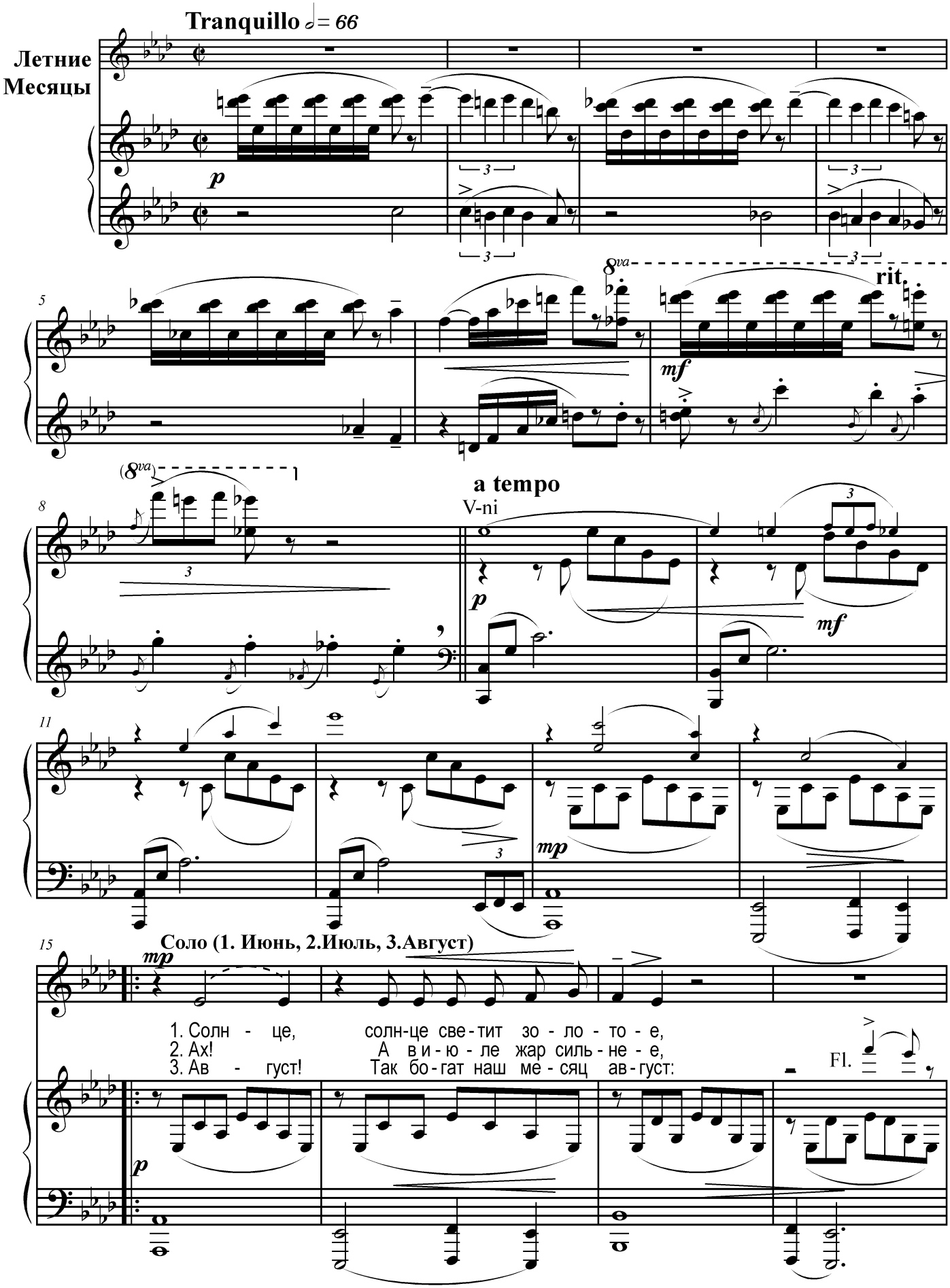

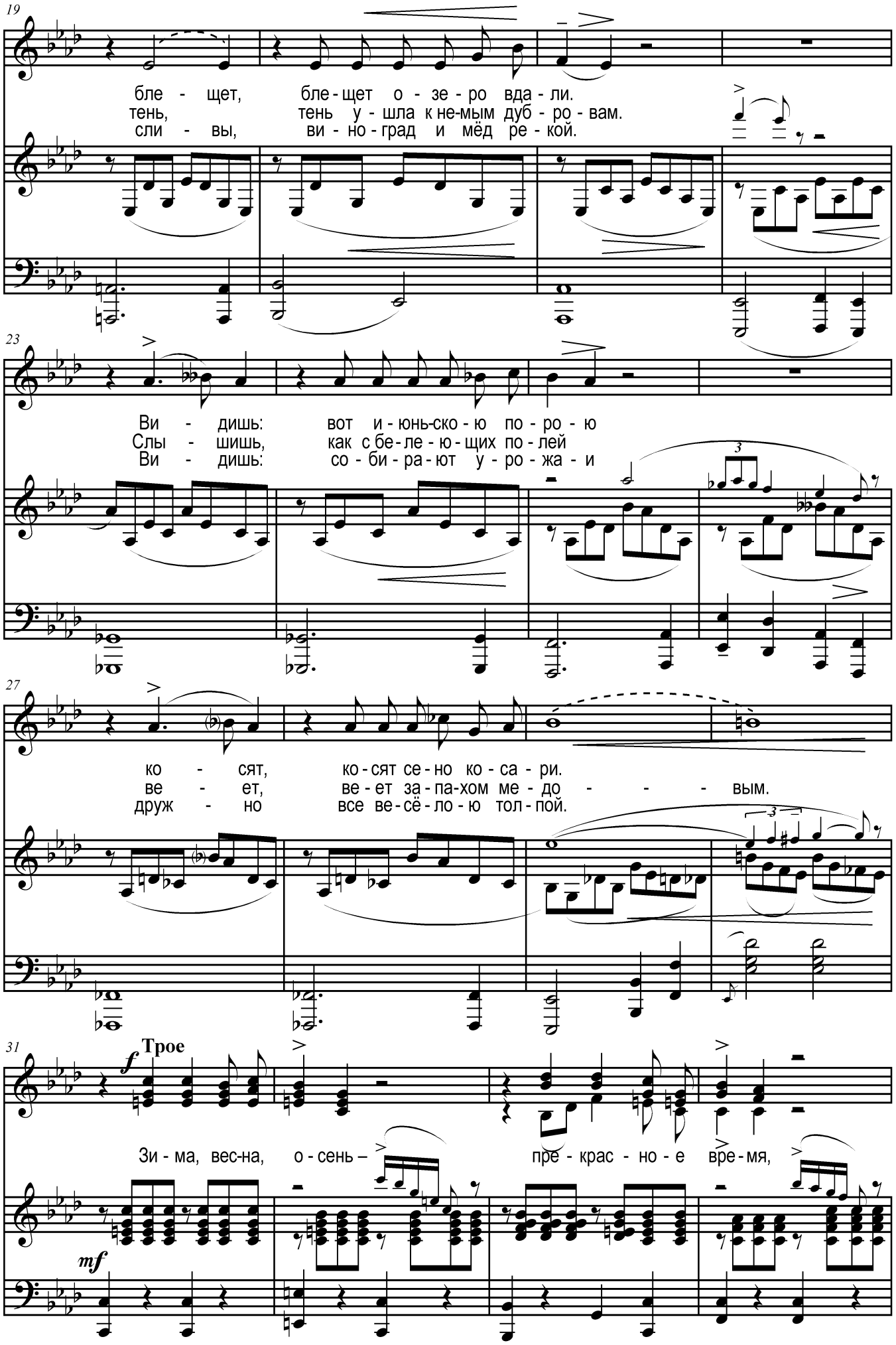
19
бле - щет, бле - щет о - зе - ро вда - ли.
тень, тень у - шла к не-мым дуб - ро - вам.
сли - вы, ви - но - град и мёд ре - кой.
23
Ви - дишь: вот и - юнь-ско - ю по - ро - ю
Слы - шишь, как с бе - ле - ю - щих по - лей
Ви - дишь: со - би - ра - ют у - ро - жа - и
3
27
ко - сят, ко - сят се - но ко - са - ри.
ве - ет, ве - ет за - па-хом ме - до - - - вым.
друж - но все ве - сё - ло - ю тол - пой.
3
31
Трое
f
Зи - ма, вес-на, о - сень – пре - крас - но - е вре - мя,
mf

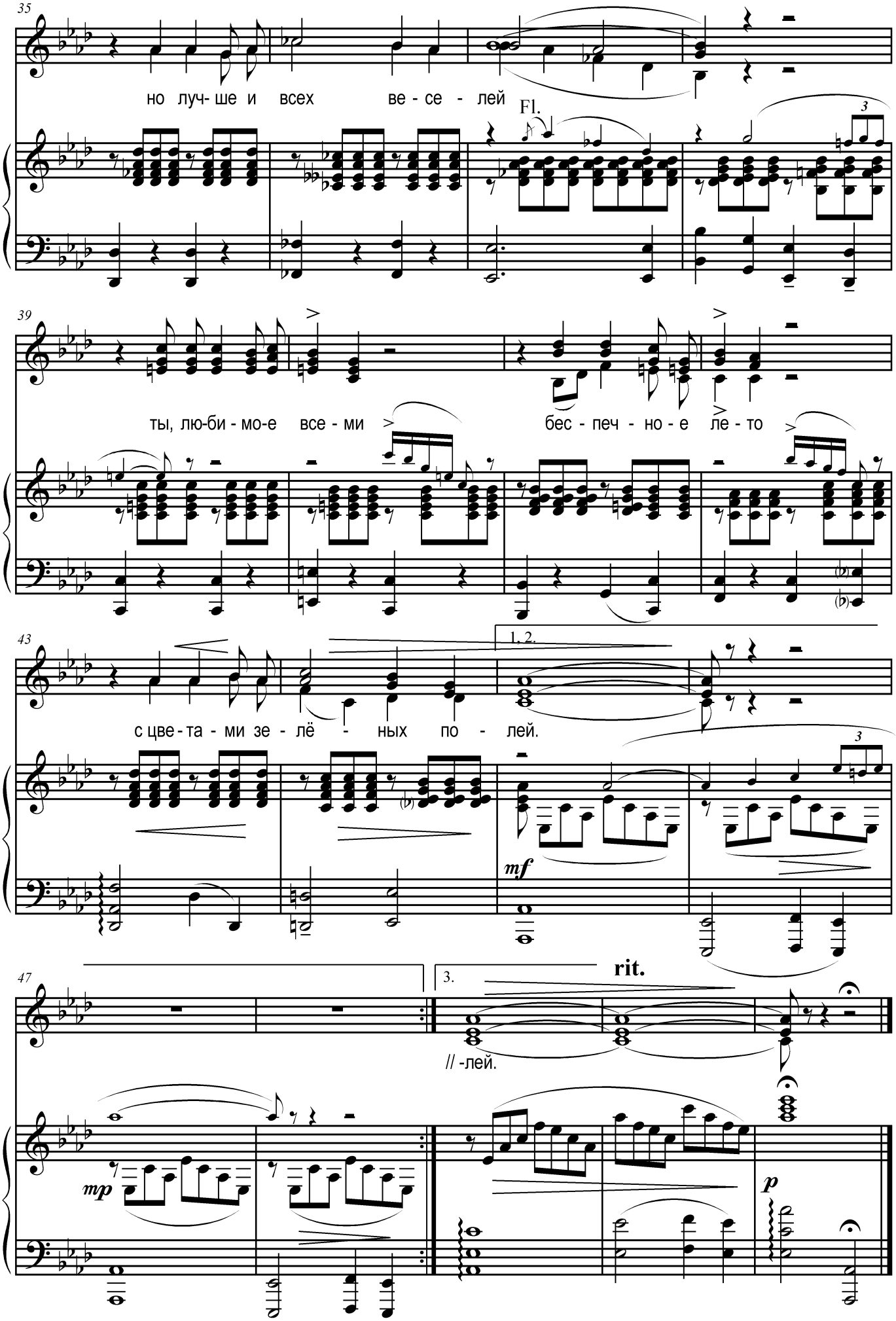
35
но луч- ше и всех ве - се - лей
Fl.
3
39
ты, лю-би - мо-е все - ми
бес - печ - но - е ле - то
43
1. 2.
с цве - та - ми зе - лё - ных по - лей.
3
mf
47
3.
rit.
// -лей.
mp
p

№ 6. Хор Кузнечиков

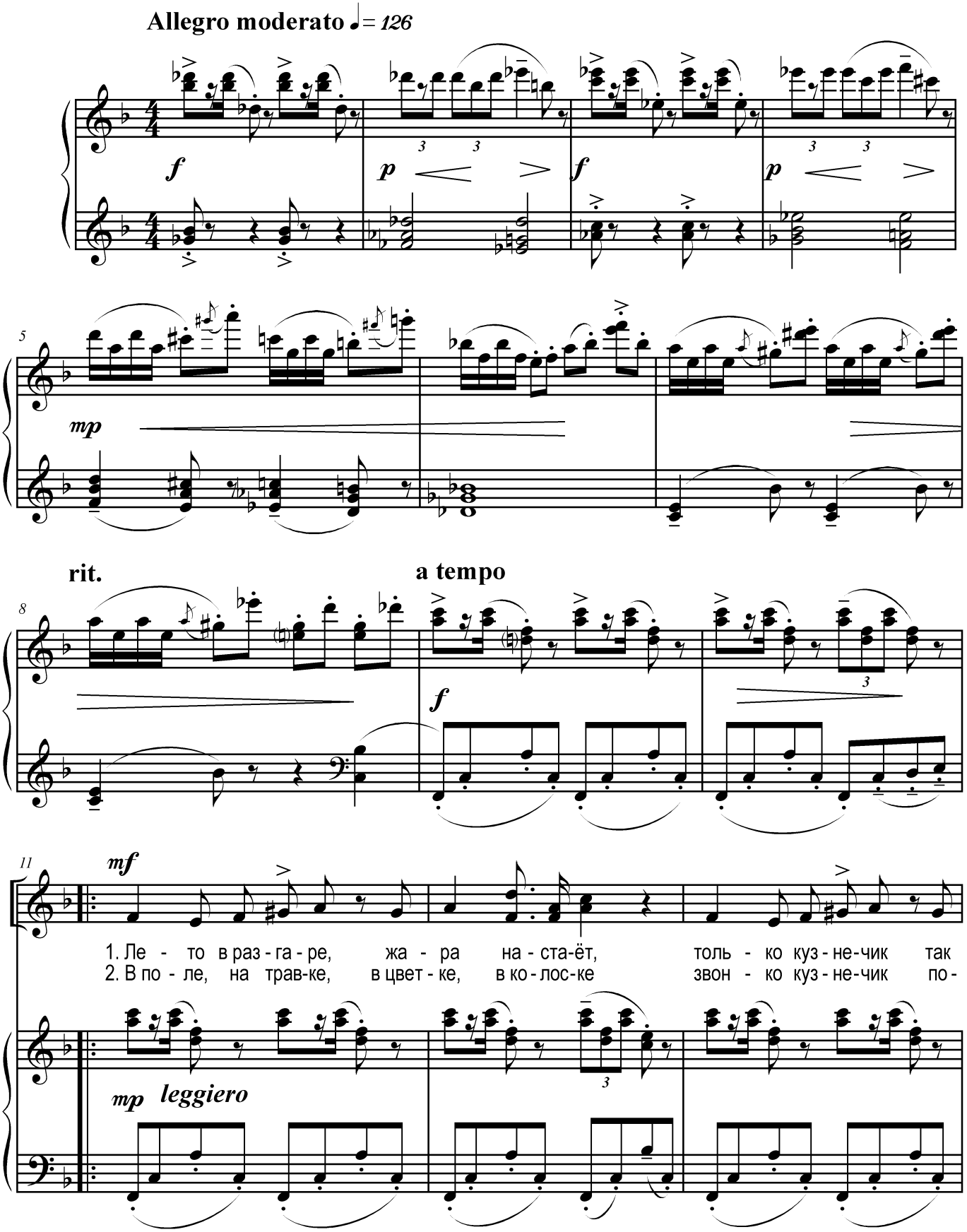

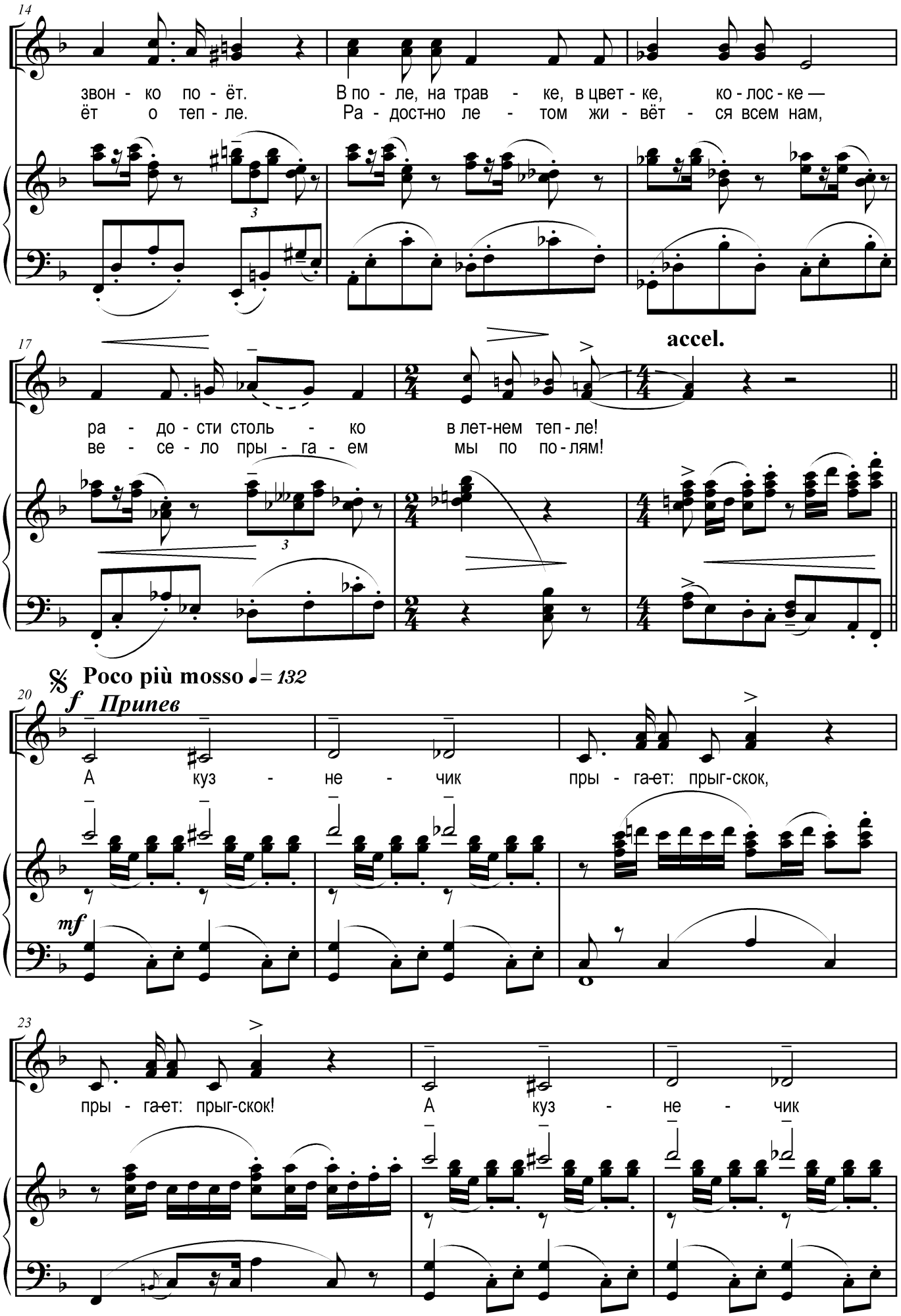
14
звон - ко по - ёт. В по - ле, на трав - ке, в цвет - ке, ко - лос - ке —
ёт о теп - ле. Ра - дост-но ле - том жи - вёт - ся всем нам,
17
accel.
ра - до - сти столь - ко в лет-нем теп - ле!
ве - се - ло пры - га - ем мы по по - лям!
Poco più mosso ♩= 132
20
f Припев
А куз - не - чик пры - га-ет: прыг-скок,
mf
23
пры - га-ет: прыг-скок! А куз - не - чик

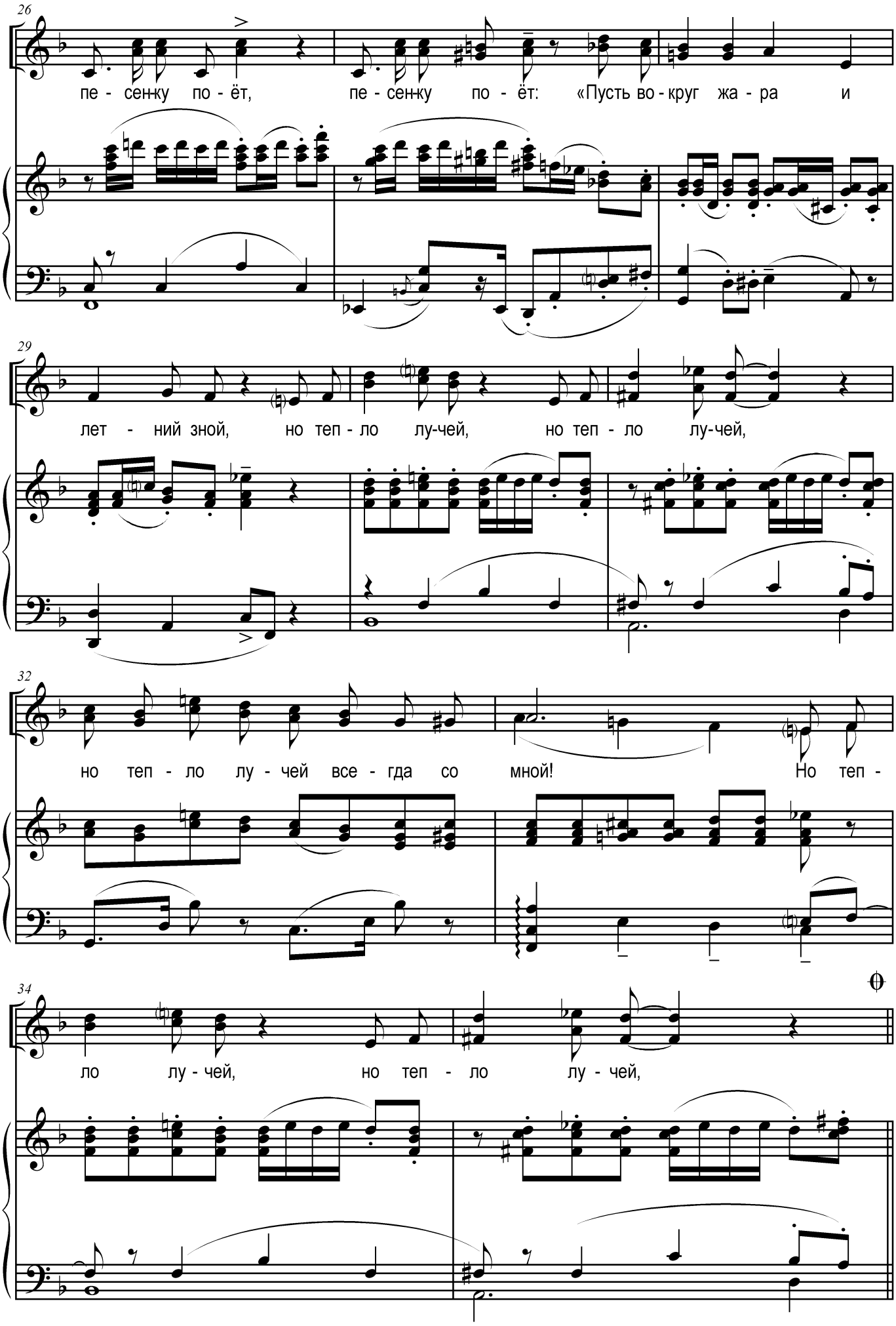
26
пе - сен-ку по - ёт, пе - сен-ку по - ёт: «Пусть во - круг жа - ра и
29
лет - ний зной, но теп - ло лу-чей, но теп - ло лу-чей,
32
но теп - ло лу - чей все - гда со мной! Но теп -
34
ло лу - чей, но теп - ло лу - чей,

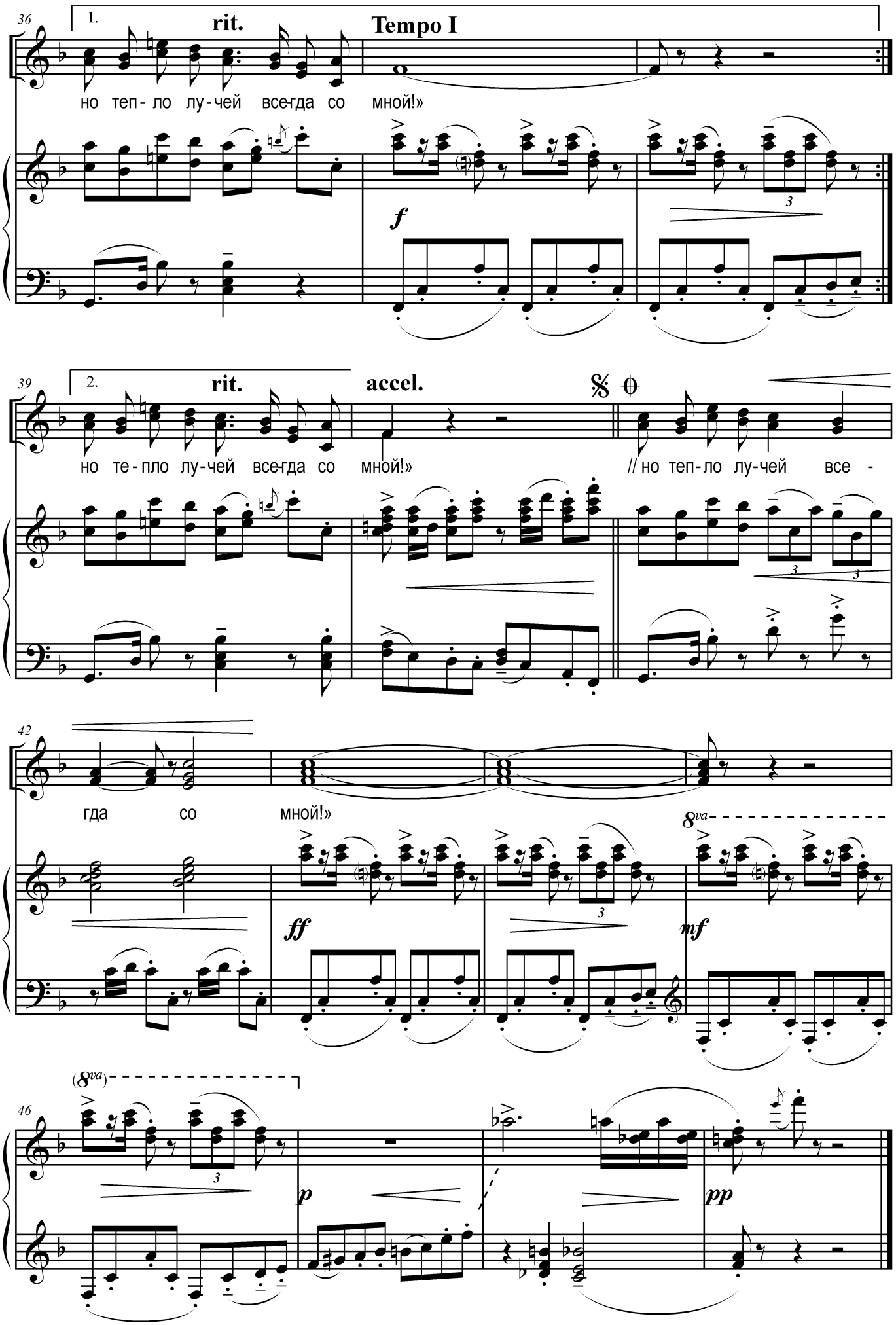
36
1.
rit.
Tempo I
но теп - ло лу - чей все-гда со мной!»
f
39
2.
rit.
accel.
но те - пло лу - чей все-гда со мной!»
// но теп - ло лу - чей все -
42
гда со мной!»
ff
8va
mf
(8va)
46
p
pp

№ 7. Песенка Летнего Дождя

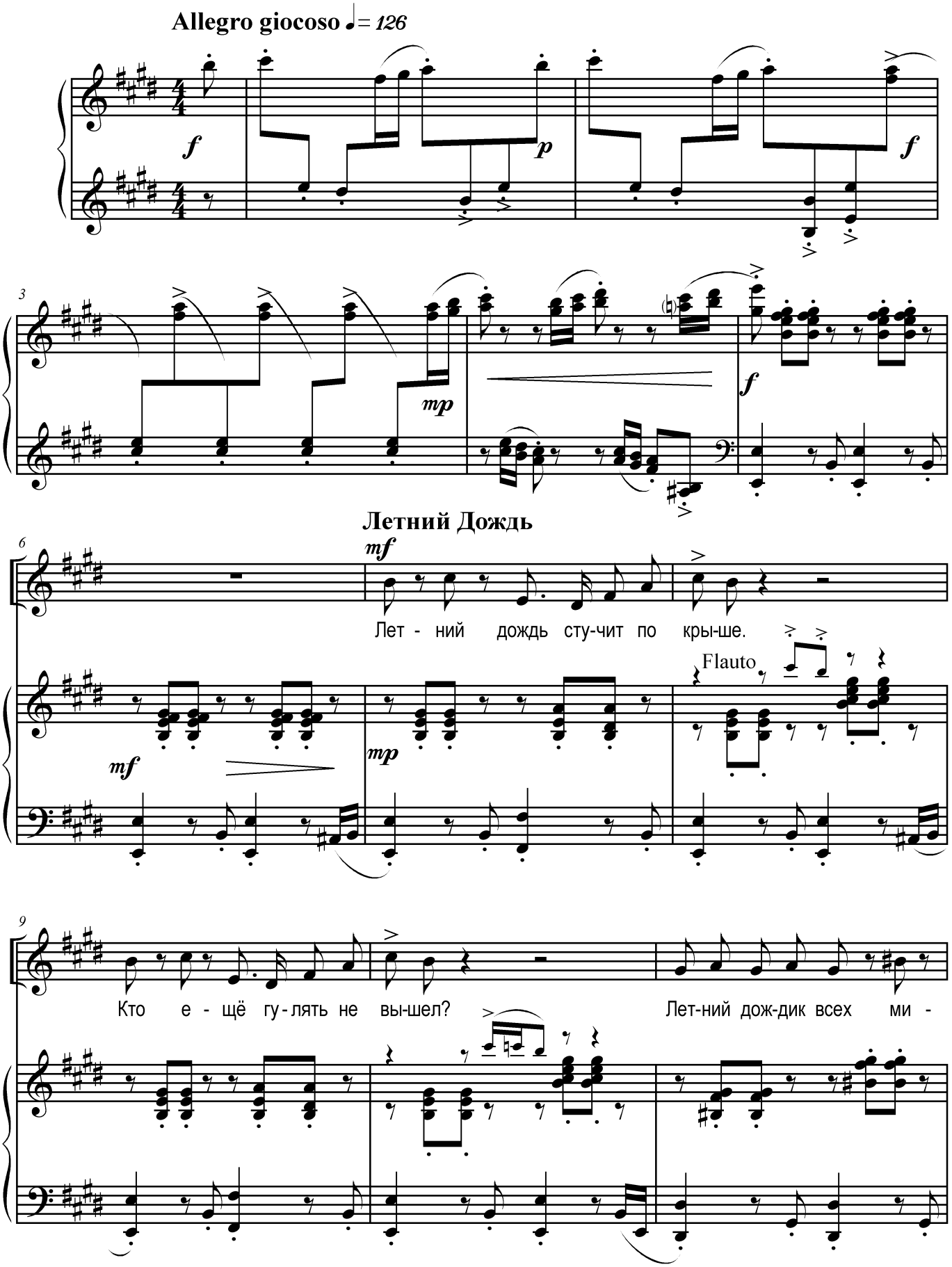

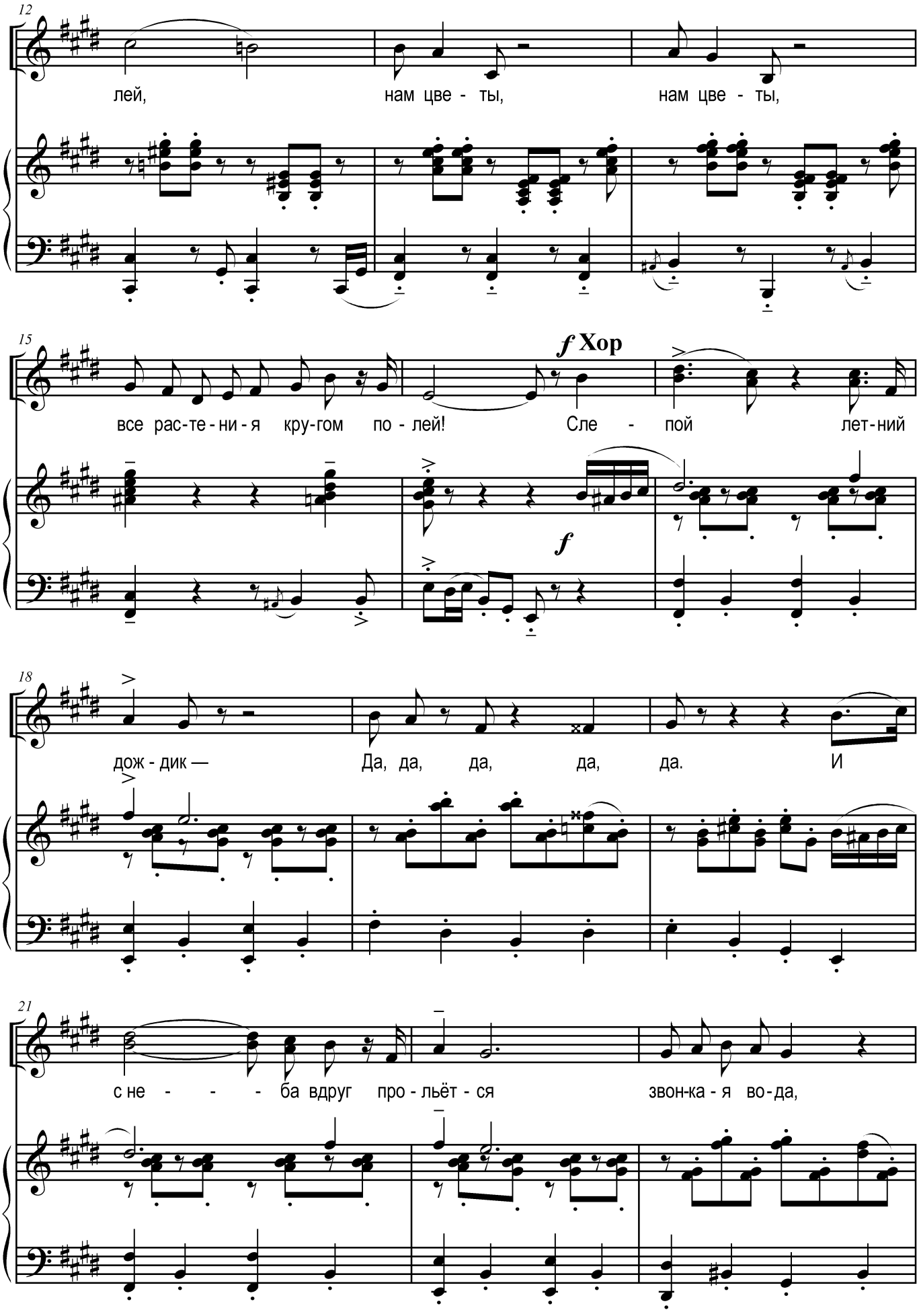
12
лей, нам цве - ты, нам цве - ты,
15
f Хор
все рас-те-ни-я кру-гом по - лей! Сле - пой лет-ний
f
18
дож - дик — Да, да, да, да, да. И
21
с не - - - - ба вдруг про - льёт - ся звон-ка - я во - да,

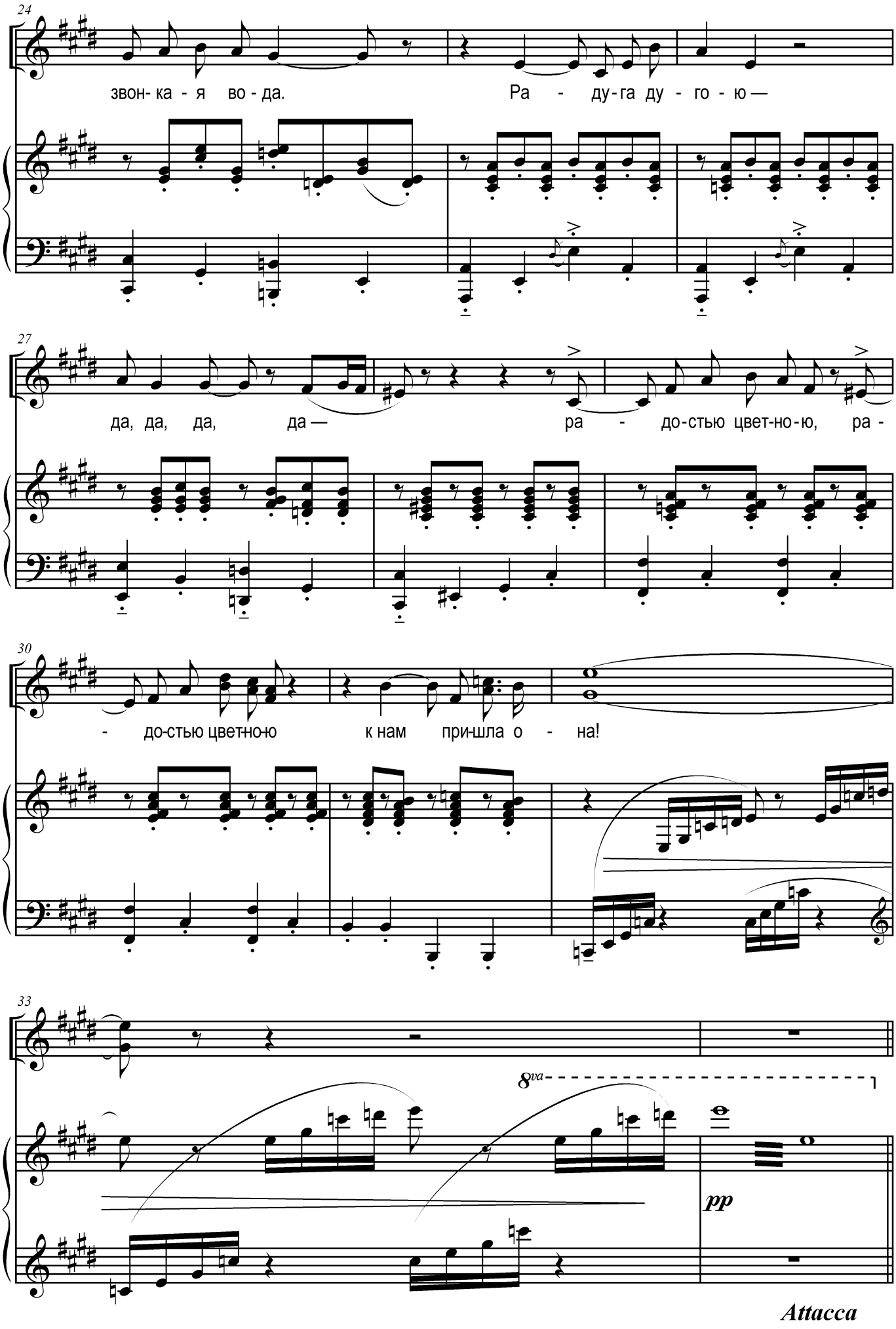
24
звон- ка - я во - да.
Ра - ду-га ду - го - ю —
27
да, да, да, да —
ра - до-стью цвет-но-ю, ра -
30
- до-стью цвет-но-ю
к нам при-шла о - на!
33
8va
pp
Attacca

№ 8. Радуга

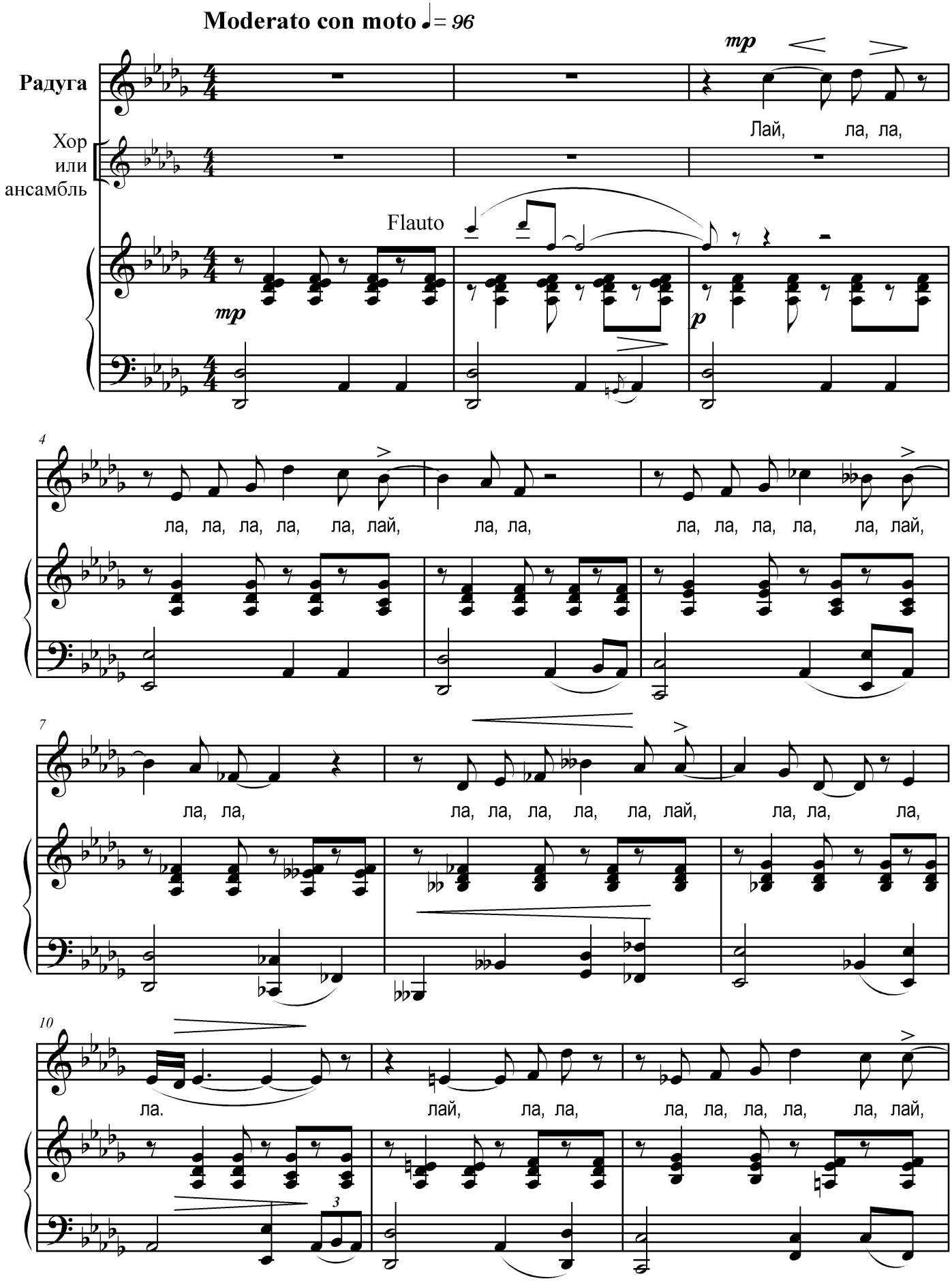
Moderato con moto ♩= 96
Радуга
Хор
или
ансамбль
mp
Лай, ла, ла,
Flauto
mp
p
4
ла, ла, ла, ла, ла, лай, ла, ла, ла, ла, ла, ла, лай,
7
ла, ла, ла, ла, ла, ла, лай, ла, ла, ла,
10
ла. лай, ла, ла, ла, ла, ла, ла, лай,
3

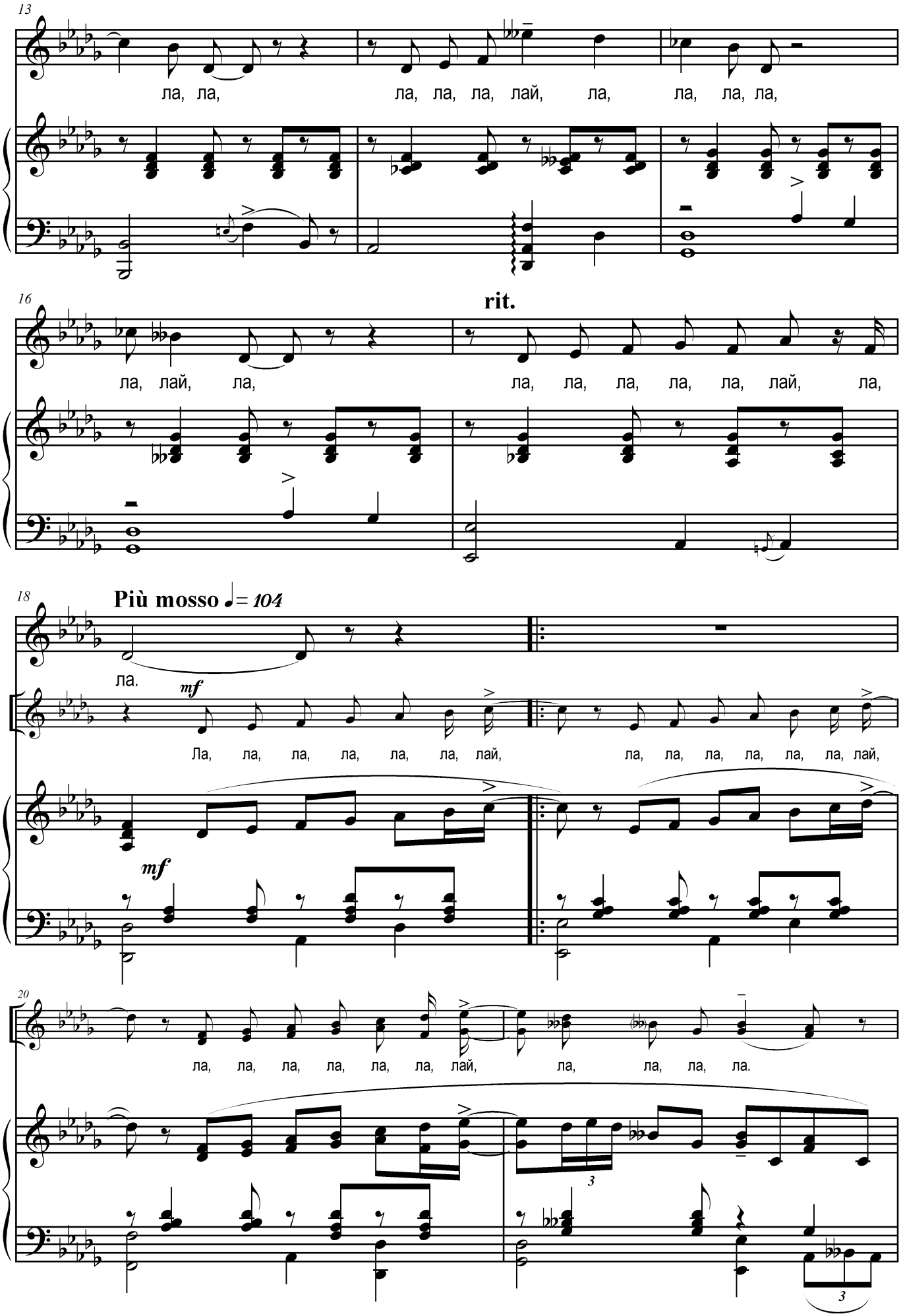
13
ла, ла,
ла, ла, ла, лай, ла,
ла, ла, ла,
16
rit.
ла, лай, ла,
ла, ла, ла, ла, ла, лай, ла,
18
Più mosso ♩= 104
ла.
mf
Ла, ла, ла, ла, ла, ла, лай,
ла, ла, ла, ла, ла, ла, лай,
mf
20
ла, ла, ла, ла, ла, ла, лай,
ла, ла, ла, ла.
3
3

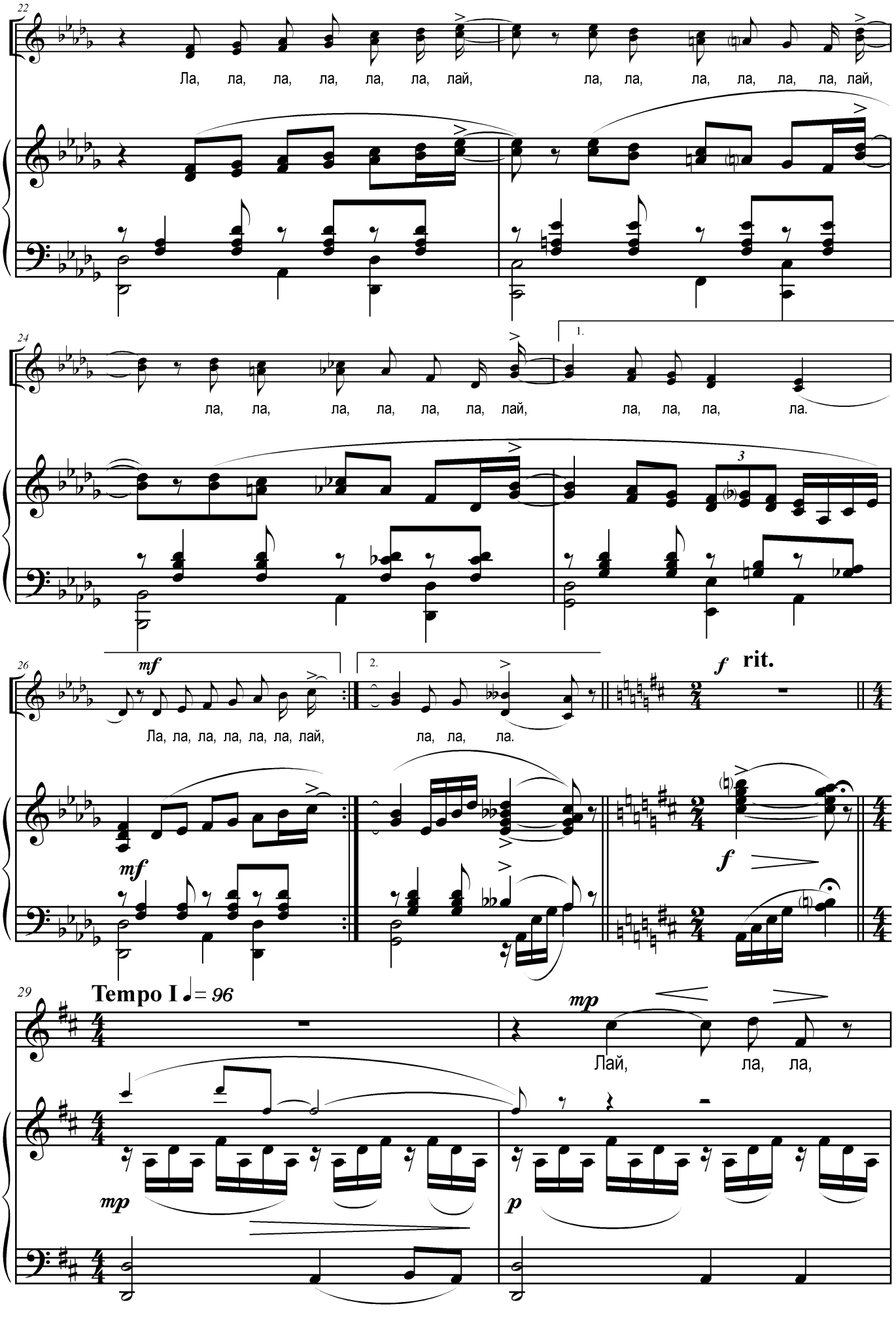
22
Ла, ла, ла, ла, ла, ла, лай,
ла, ла, ла, ла, ла, ла, лай,
24
1.
ла, ла, ла, ла, ла, ла, лай,
ла, ла, ла, ла.
3
26
mf
2.
Ла, ла, ла, ла, ла, ла, лай,
ла, ла, ла.
f
rit.
mf
f
29
Tempo I ♩= 96
mp
Лай, ла, ла,
mp
p

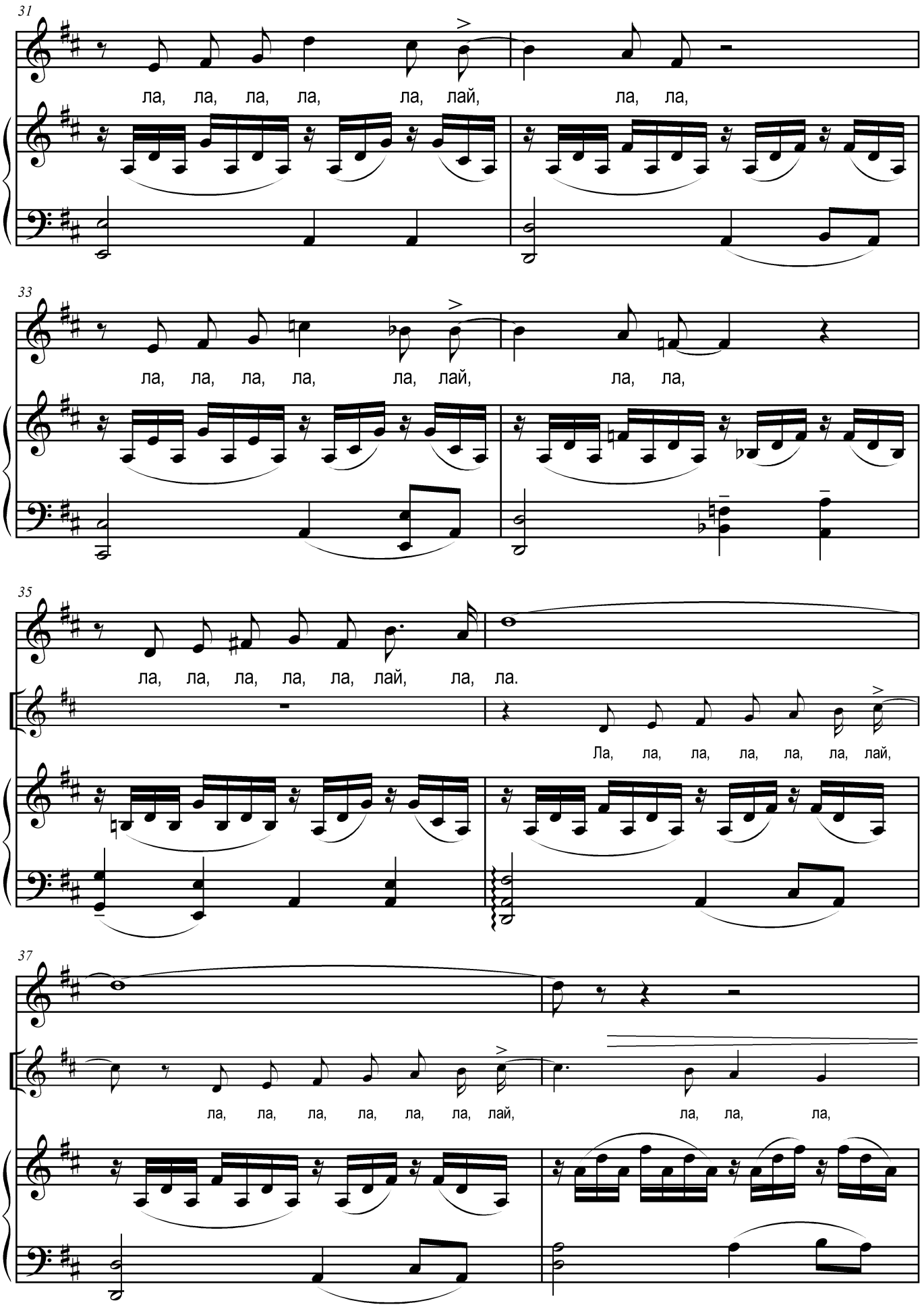
31
ла, ла, ла, ла, ла, лай, ла, ла,
33
ла, ла, ла, ла, ла, лай, ла, ла,
35
ла, ла, ла, ла, ла, лай, ла, ла.
Ла, ла, ла, ла, ла, ла, лай,
37
ла, ла, ла, ла, ла, ла, лай, ла, ла, ла,

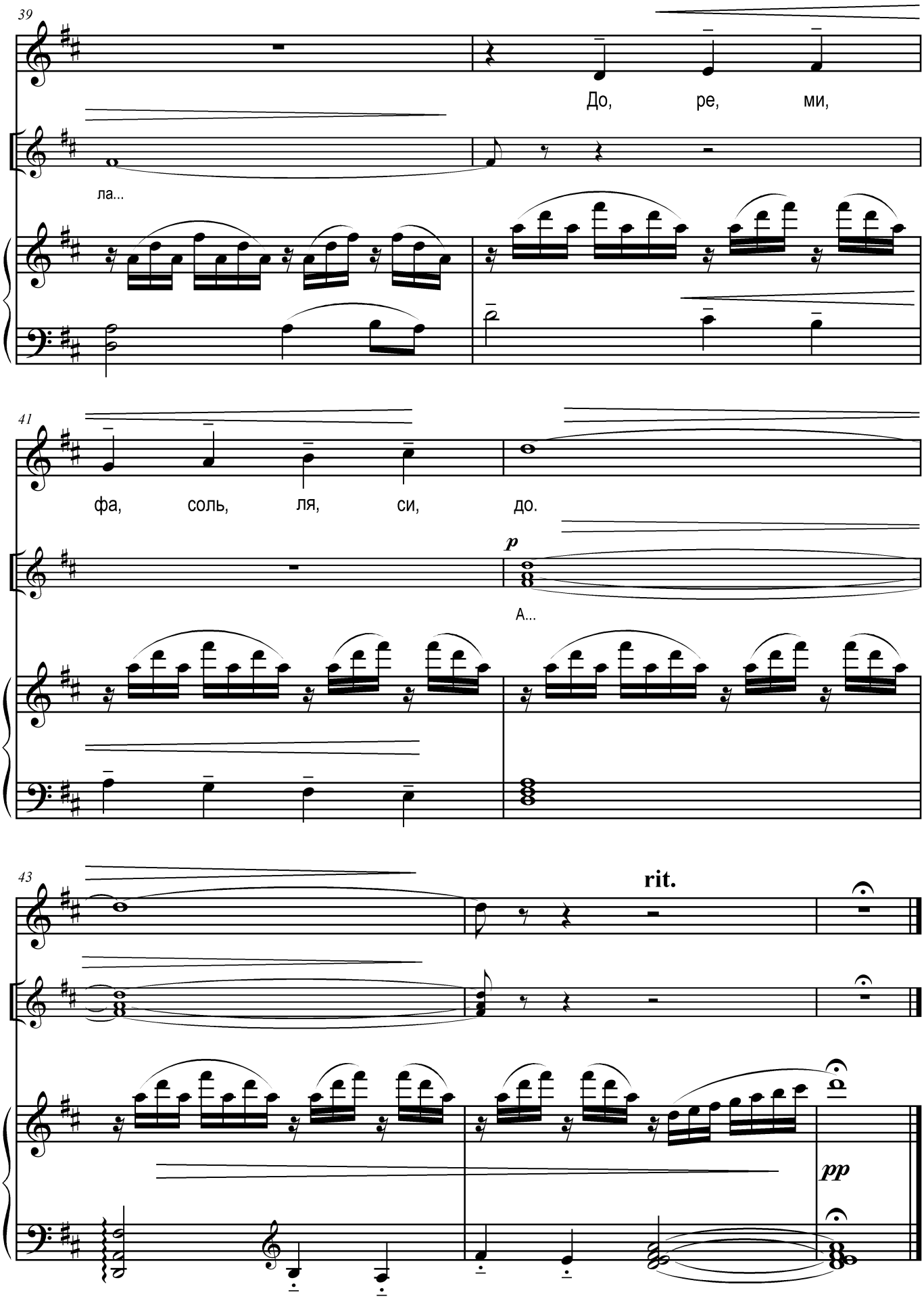
39
До, ре, ми,
ла...
41
фа, соль, ля, си, до.
p
А...
43
rit.
pp

№ 9. Танец Цветов

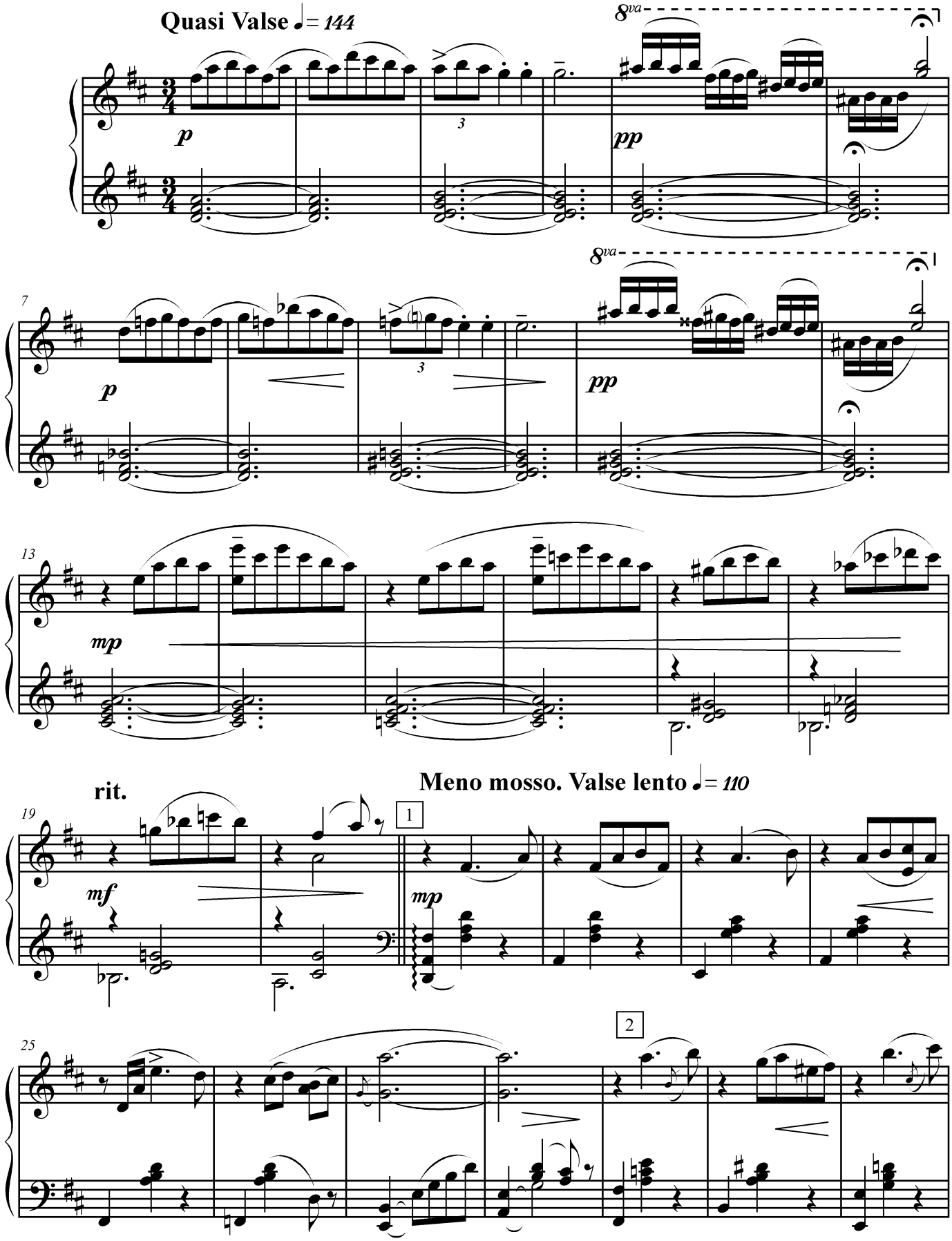

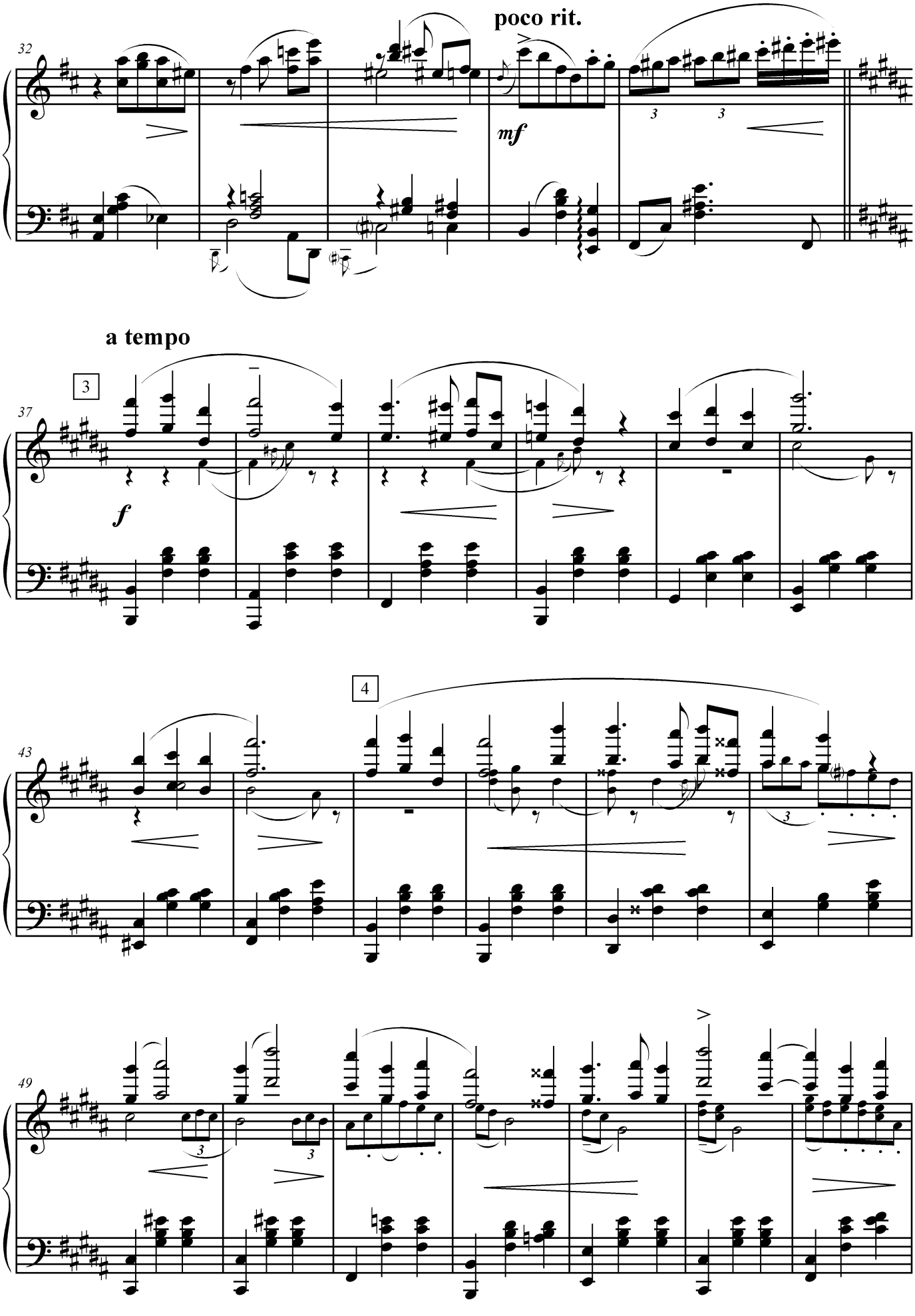
poco rit.
32
mf
a tempo
3
37
f
4
43
49

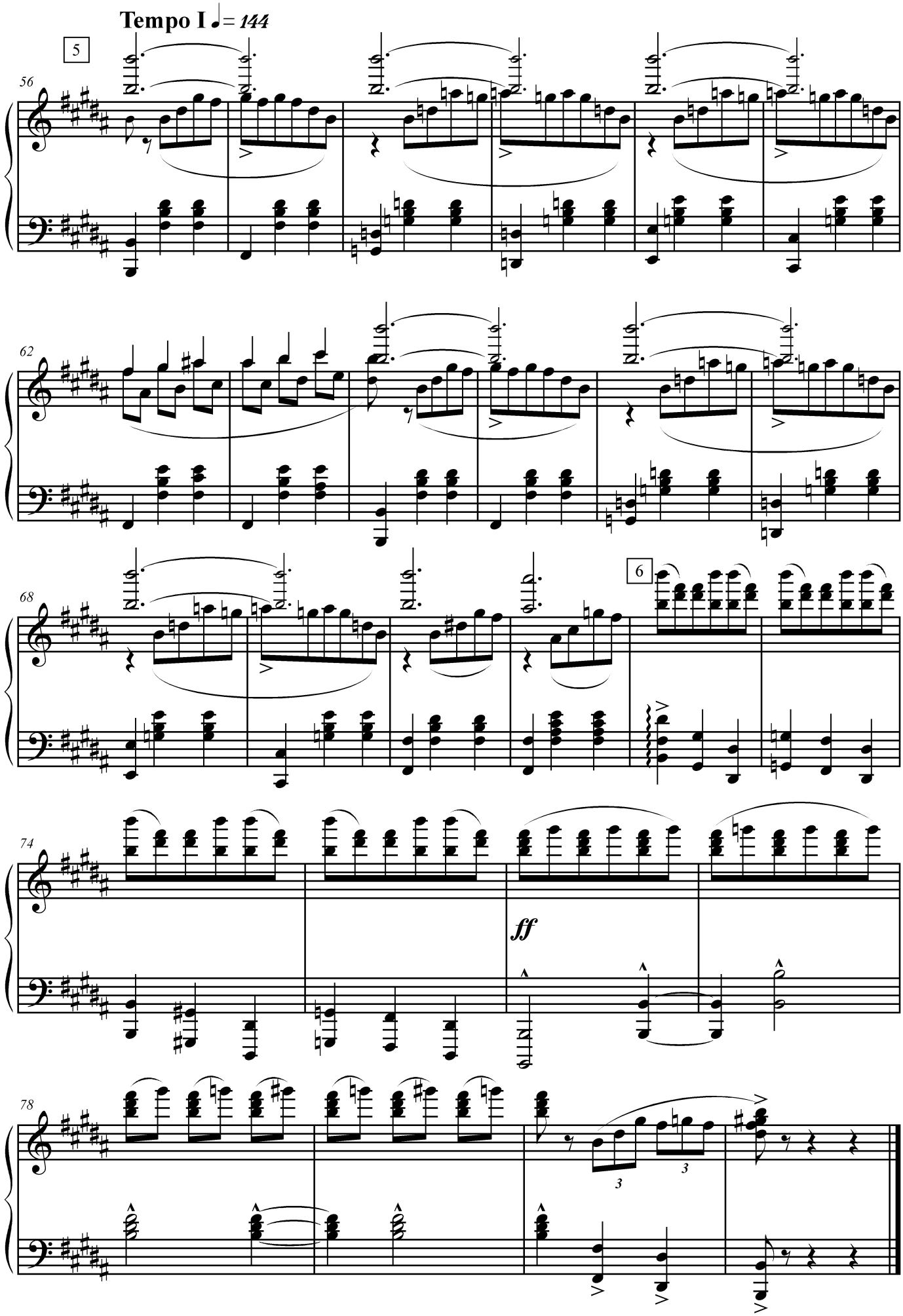
Tempo I ♩= 144
5
56
62
68
6
74
ff
78

№ 10. Песня Лета (с хором)

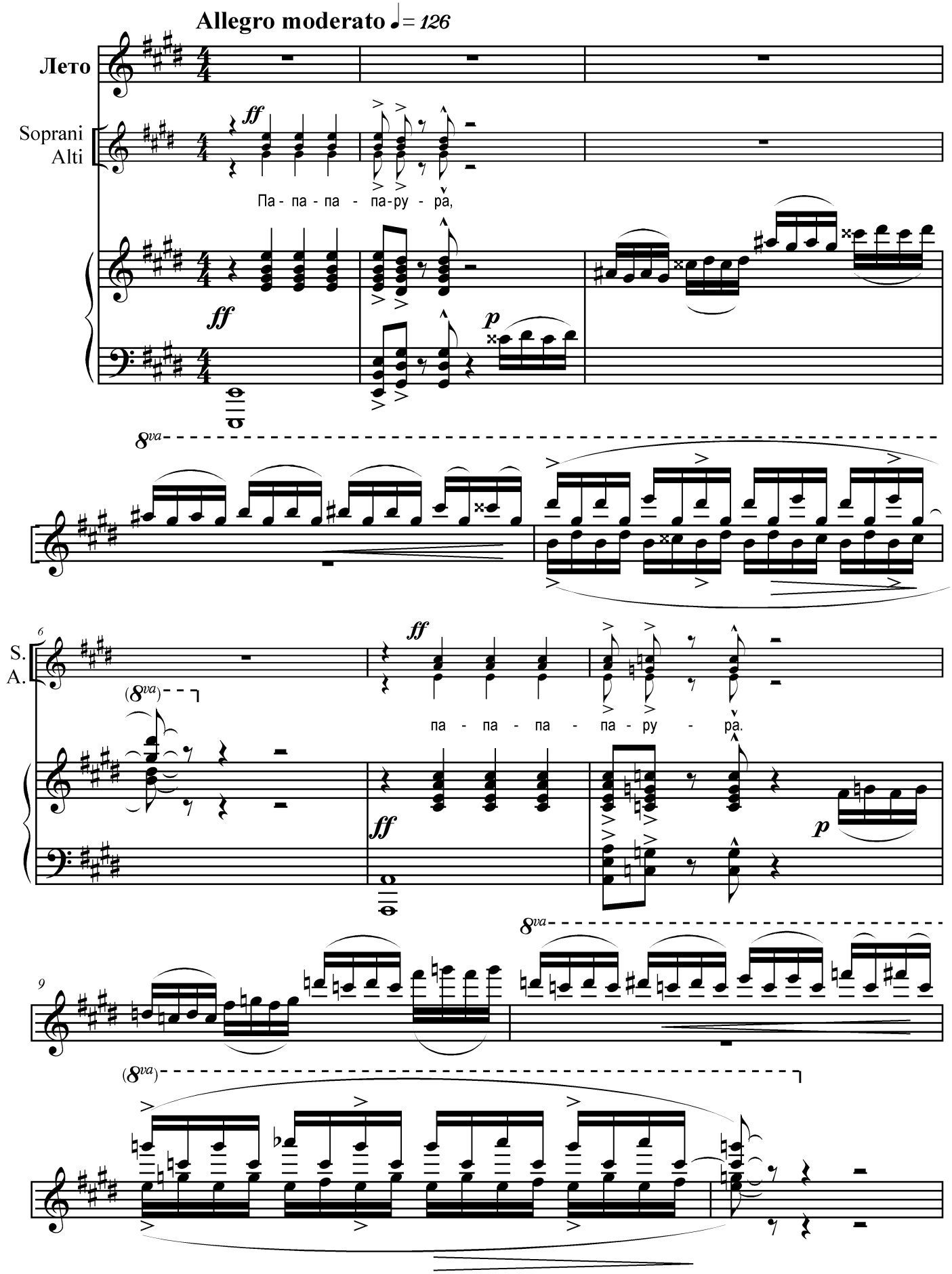

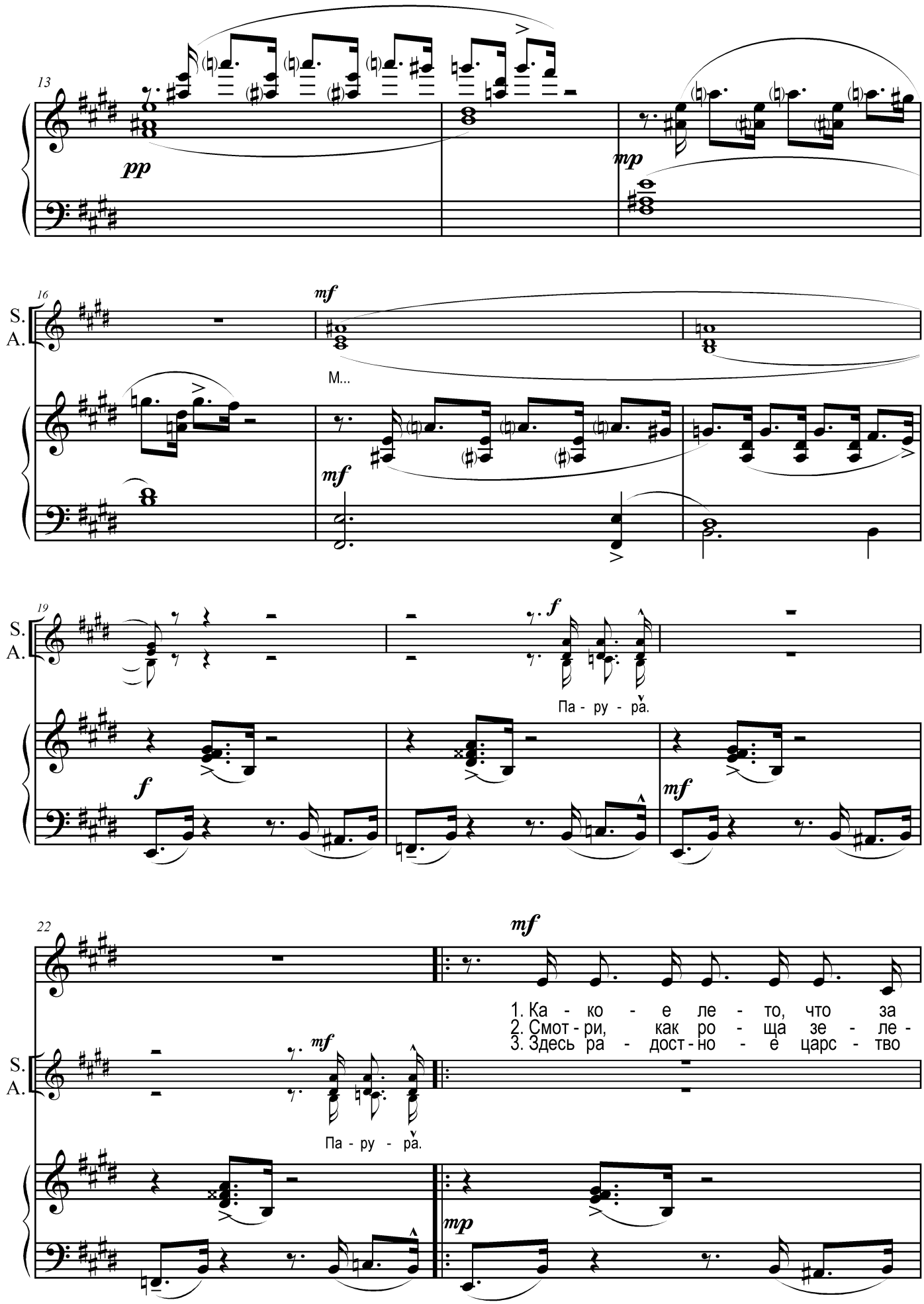
13
pp
mp
16
S.
A.
mf
M...
mf
19
S.
A.
f
Па - ру - ра.
f
mf
22
mf
1. Ка - ко - е ле - то, что за
2. Смот - ри, как ро - ща зе - ле -
3. Здесь ра - дост - но - е царс - тво
S.
A.
mf
Па - ру - ра.
mp

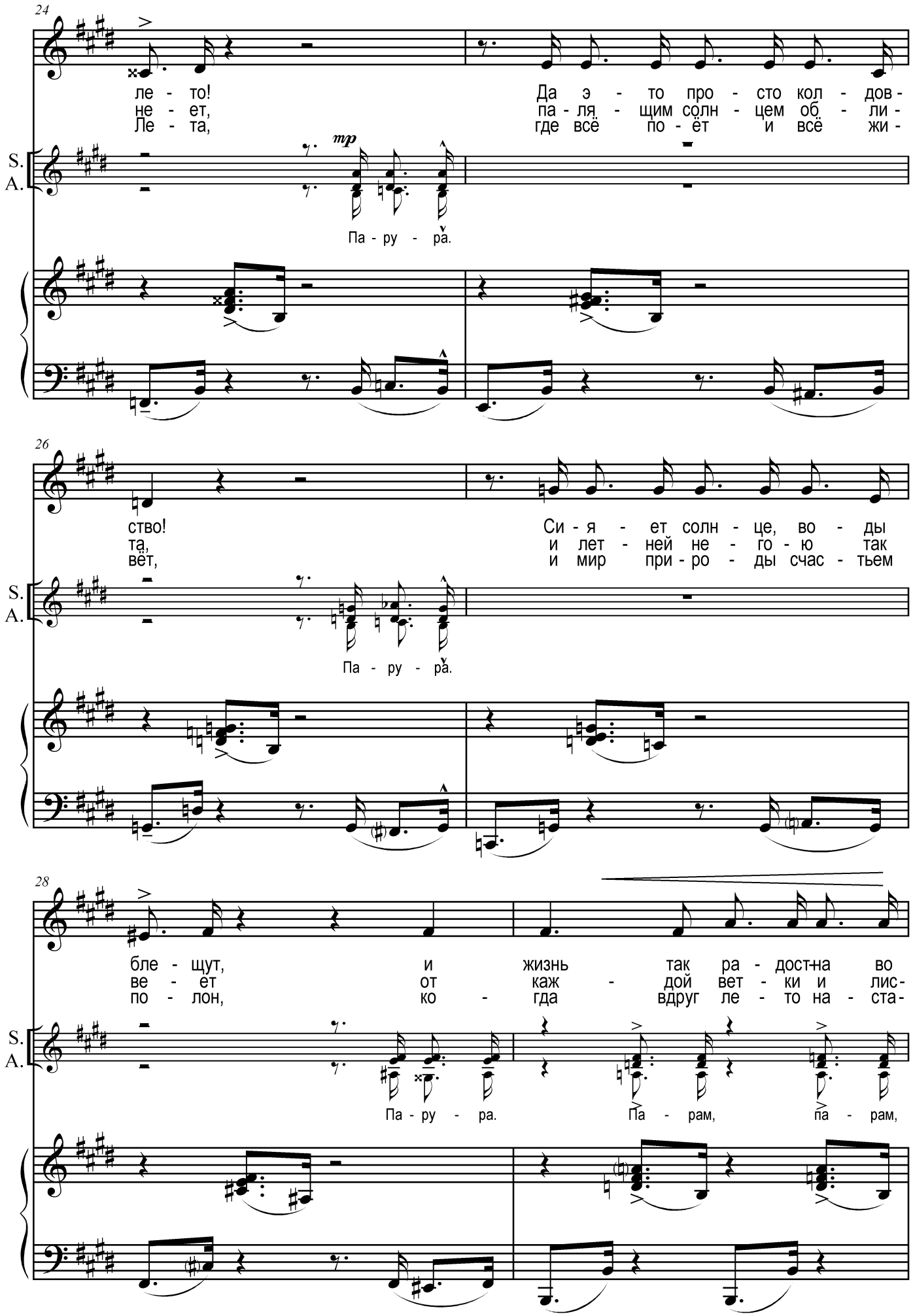
24
ле - то!
не - ет,
Ле - та,
Да э - то про - сто кол - дов -
па - ля - щим солн - цем об - ли -
где всё по - ёт и всё жи -
mp
S.
A.
Па - ру - ра.
26
ство!
та,
вёт,
Си - я - ет солн - це, во - ды
и лет - ней не - го - ю так
и мир при - ро - ды счас - тьем
S.
A.
Па - ру - ра.
28
бле - щут,
ве - ет
по - лон,
и
от
ко -
жизнь так ра - дост-на во
каж - дой вет - ки и лис -
гда вдруг ле - то на - ста -
S.
A.
Па - ру - ра.
Па - рам,
па - рам,

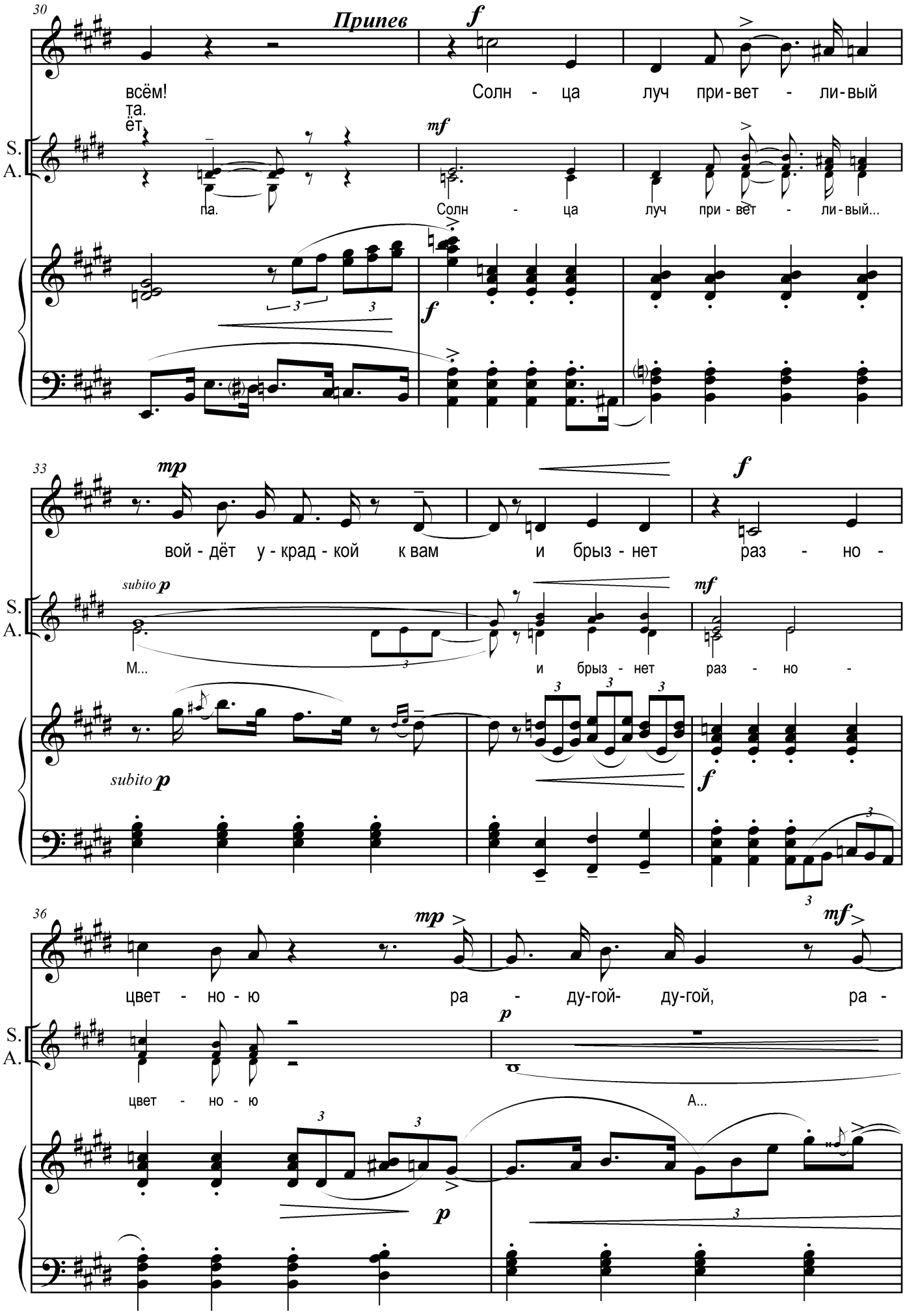
30
Припев
f
всём!
Солн - ца луч при - вет - ли - вый
та.
ёт.
S.
A.
mf
па.
Солн - ца луч при - вет - ли - вый...
33
mp
f
вой - дёт у - крад - кой к вам и брыз - нет раз - но -
subito p
mf
М...
и брыз - нет раз - но -
36
mp
mf
цвет - но - ю ра - ду-гой- ду-гой, ра -
p
цвет - но - ю
А...

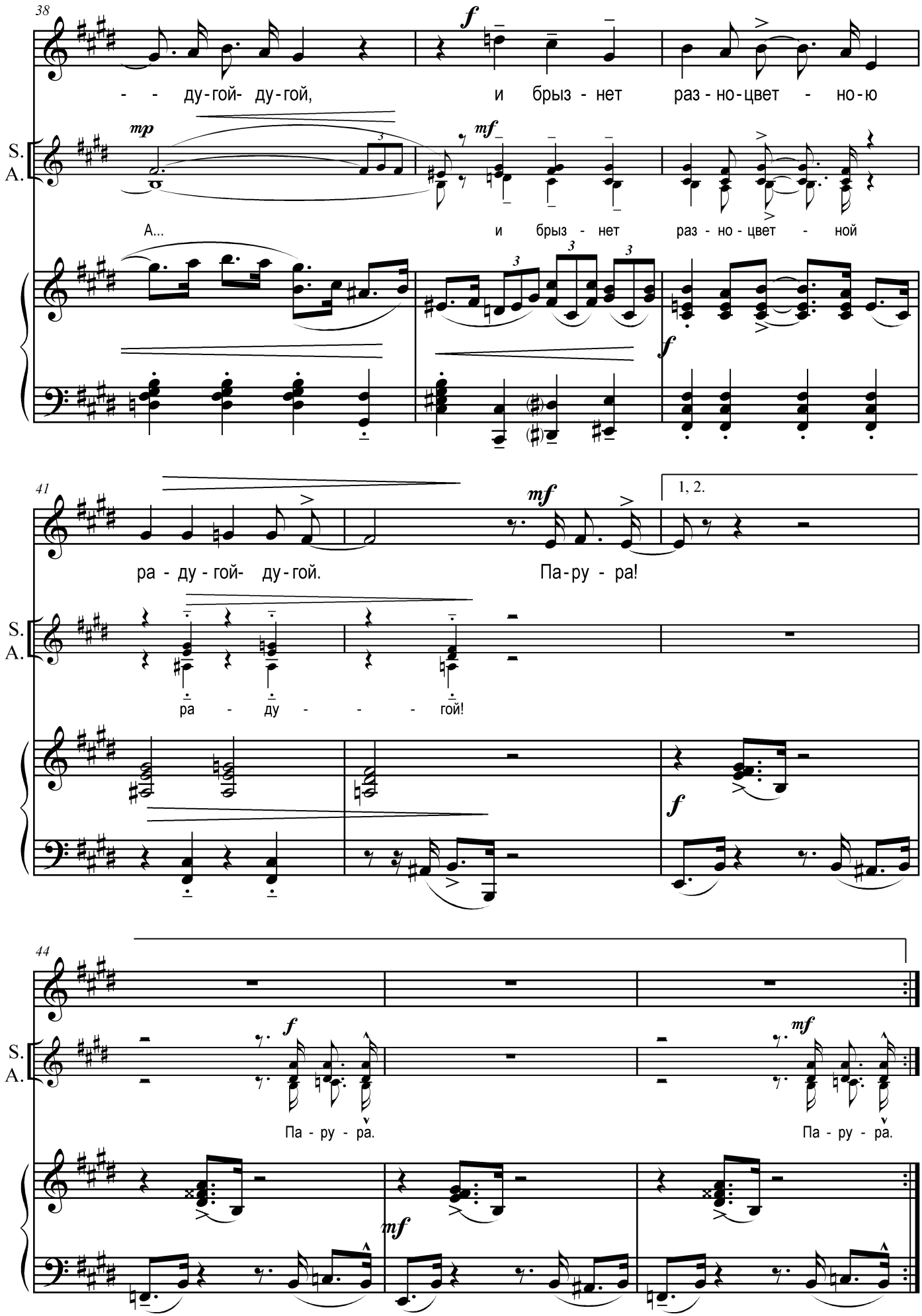
38
- - ду-гой- ду-гой,
и брыз - нет раз - но-цвет - но-ю
mp
mf
S.
A.
А...
и брыз - нет раз - но - цвет - ной
f
41
mf
1, 2.
ра - ду - гой- ду-гой.
Па-ру - ра!
S.
A.
ра - ду - - - гой!
f
44
f
mf
S.
A.
Па - ру - ра.
Па - ру - ра.
mf

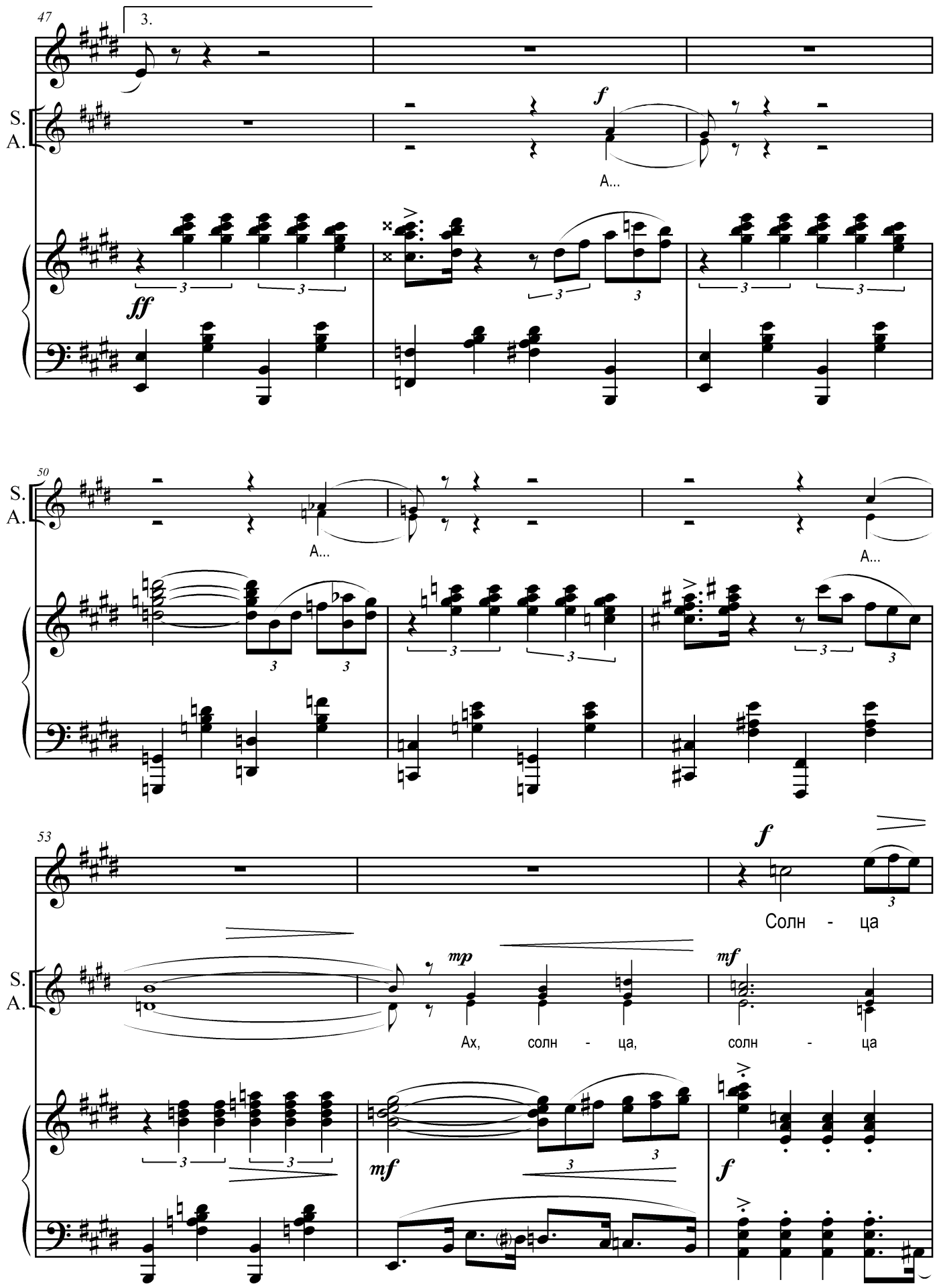
47
3.
S.
A.
f
A...
ff
50
S.
A.
A...
A...
53
f
Солн - ца
S.
A.
mp
mf
Ах, солн - ца,
солн - ца
mf
f

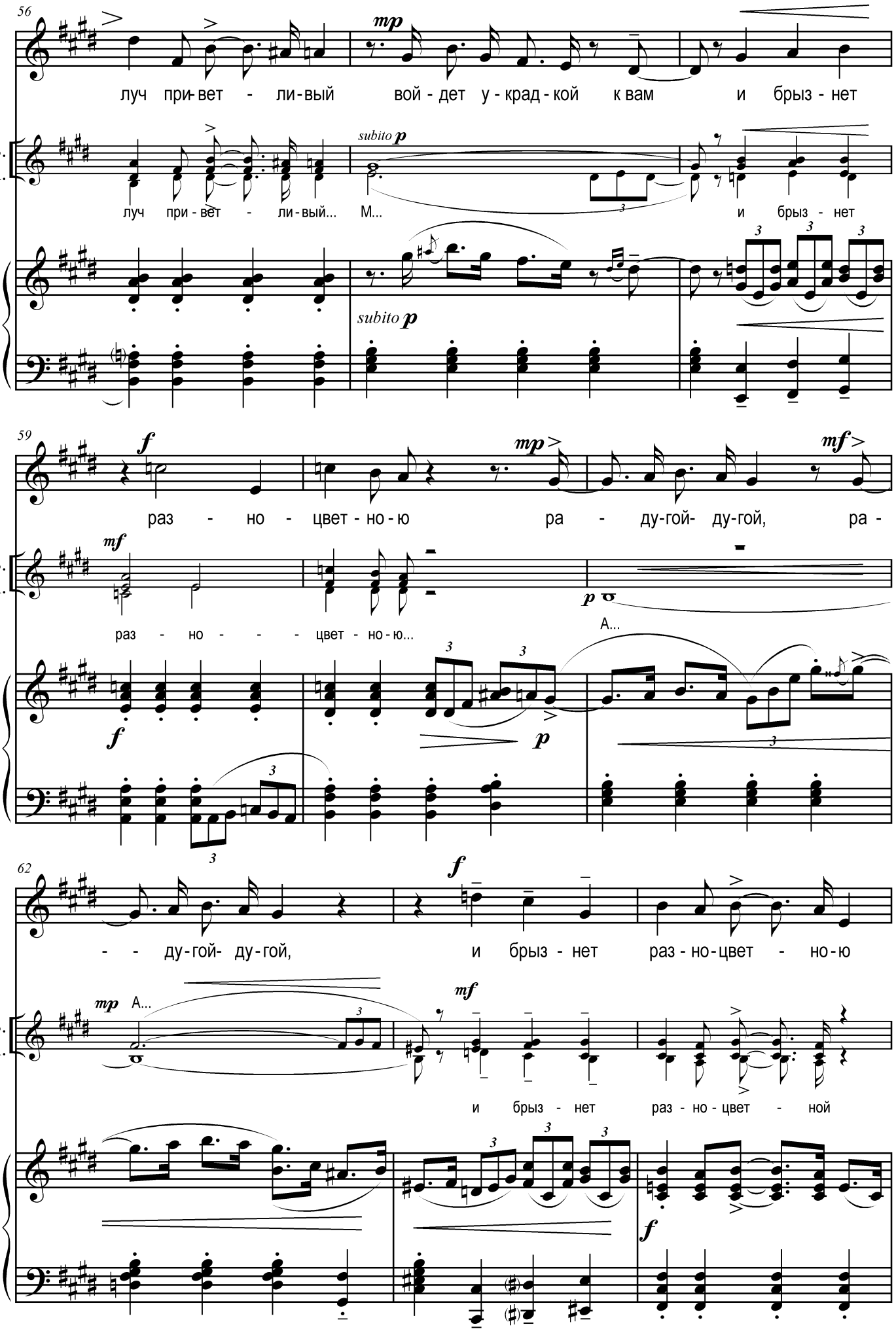
56
луч при-вет - ли-вый вой - дет у - крад - кой к вам и брыз - нет
S.
A.
луч при - вет - ли - вый... М... и брыз - нет
subito p
59
раз - но - цвет - но - ю ра - ду-гой- ду-гой, ра -
раз - но - - - цвет - но - ю...
А...
62
- - ду - гой- ду - гой, и брыз - нет раз - но - цвет - но - ю
и брыз - нет раз - но - цвет - ной

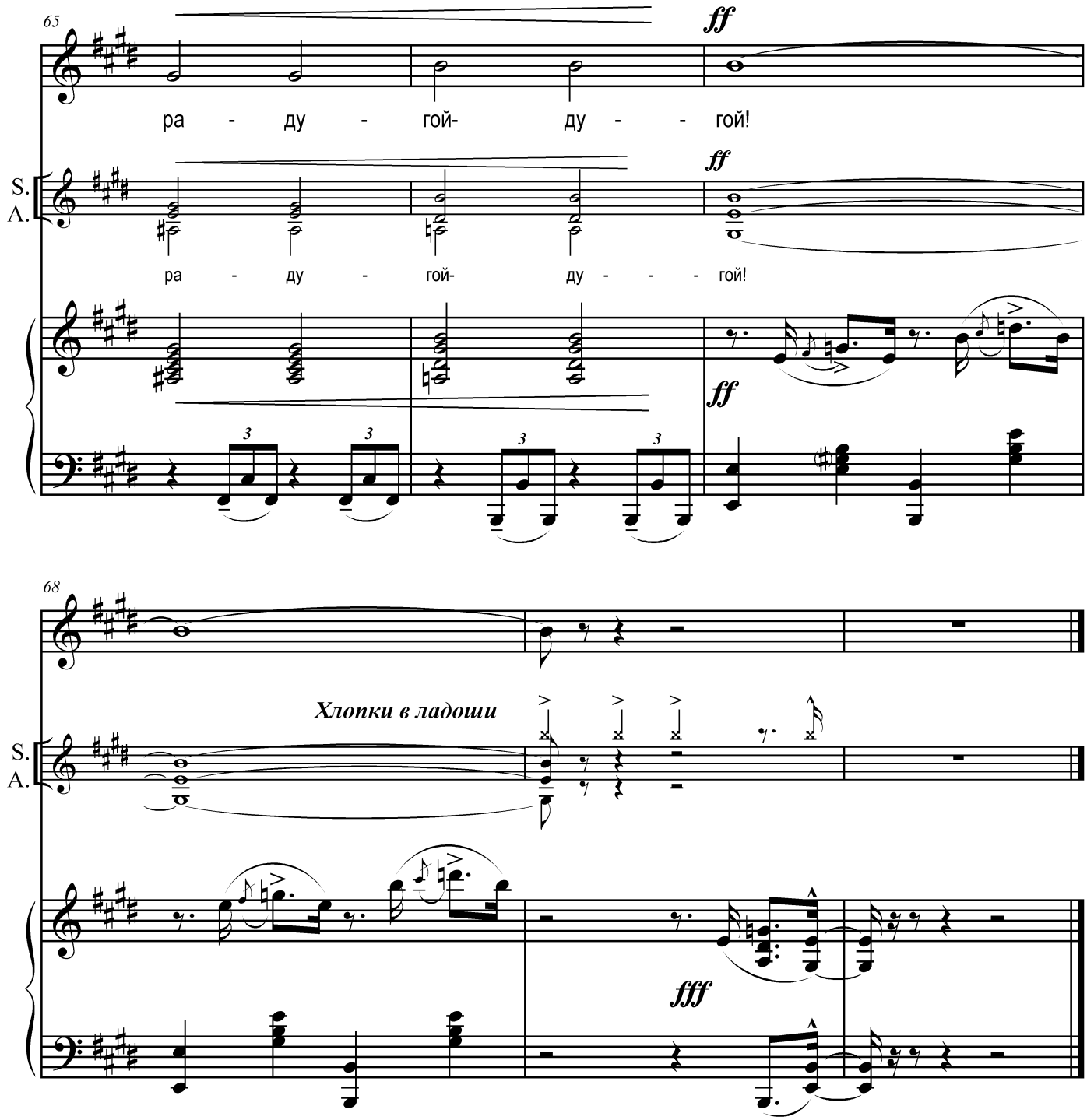
65
ff
ра - ду - гой- ду - - гой!
S.
A.
ff
ра - ду - гой- ду - - - гой!
ff
3
3
3
3
68
Хлопки в ладоши
S.
A.
fff

№ 11. Танец Бабочек

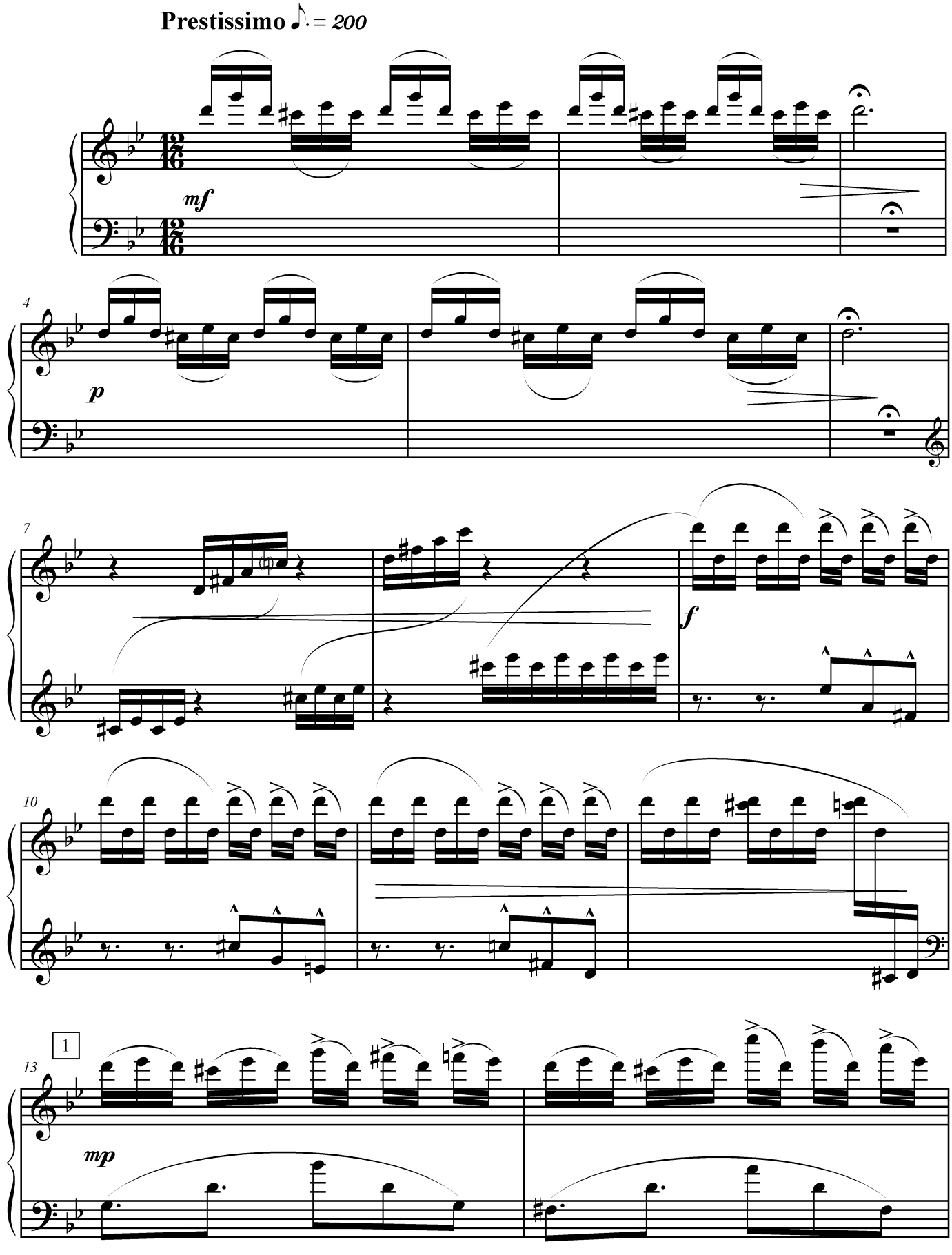

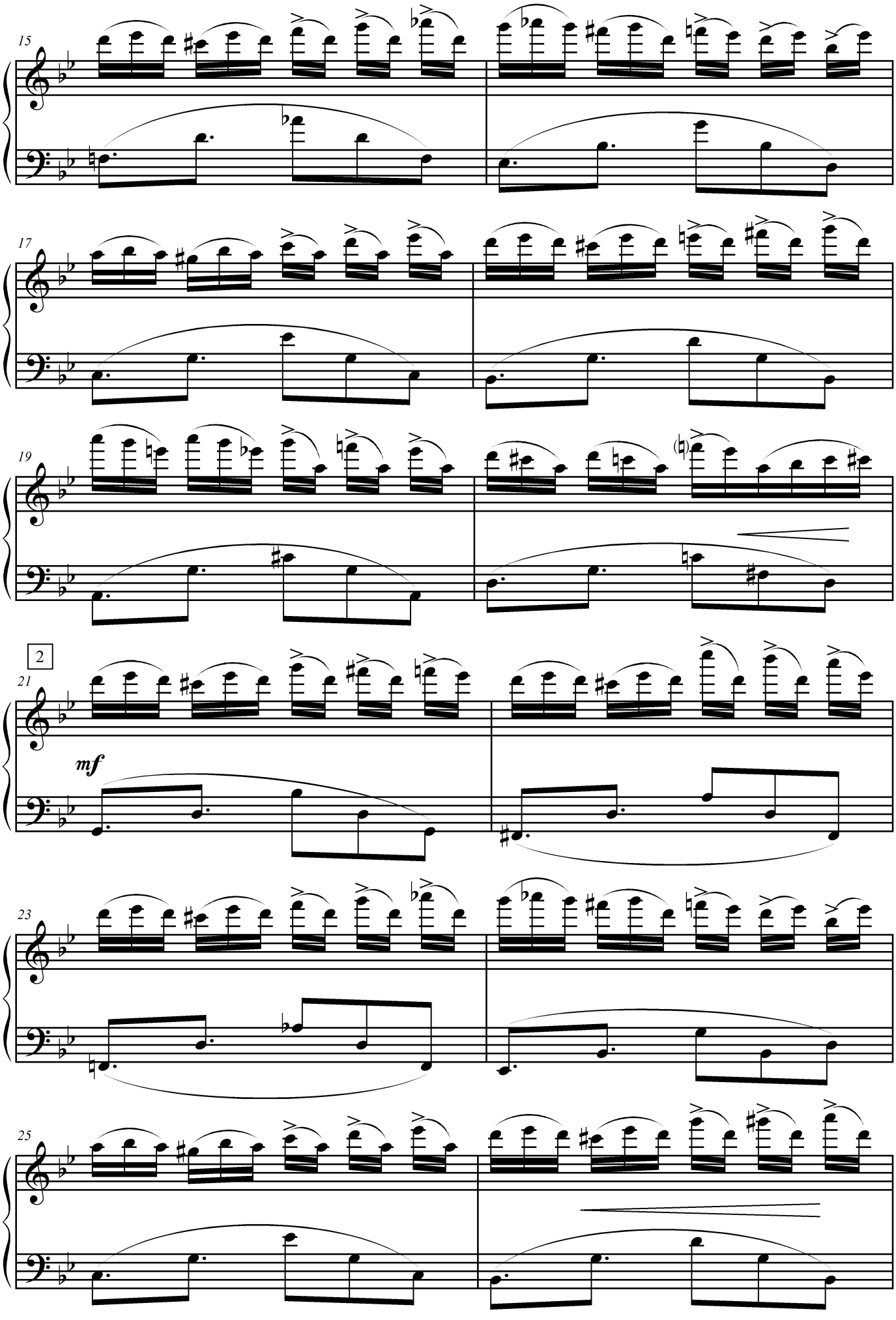
15
17
19
2
21
mf
23
25

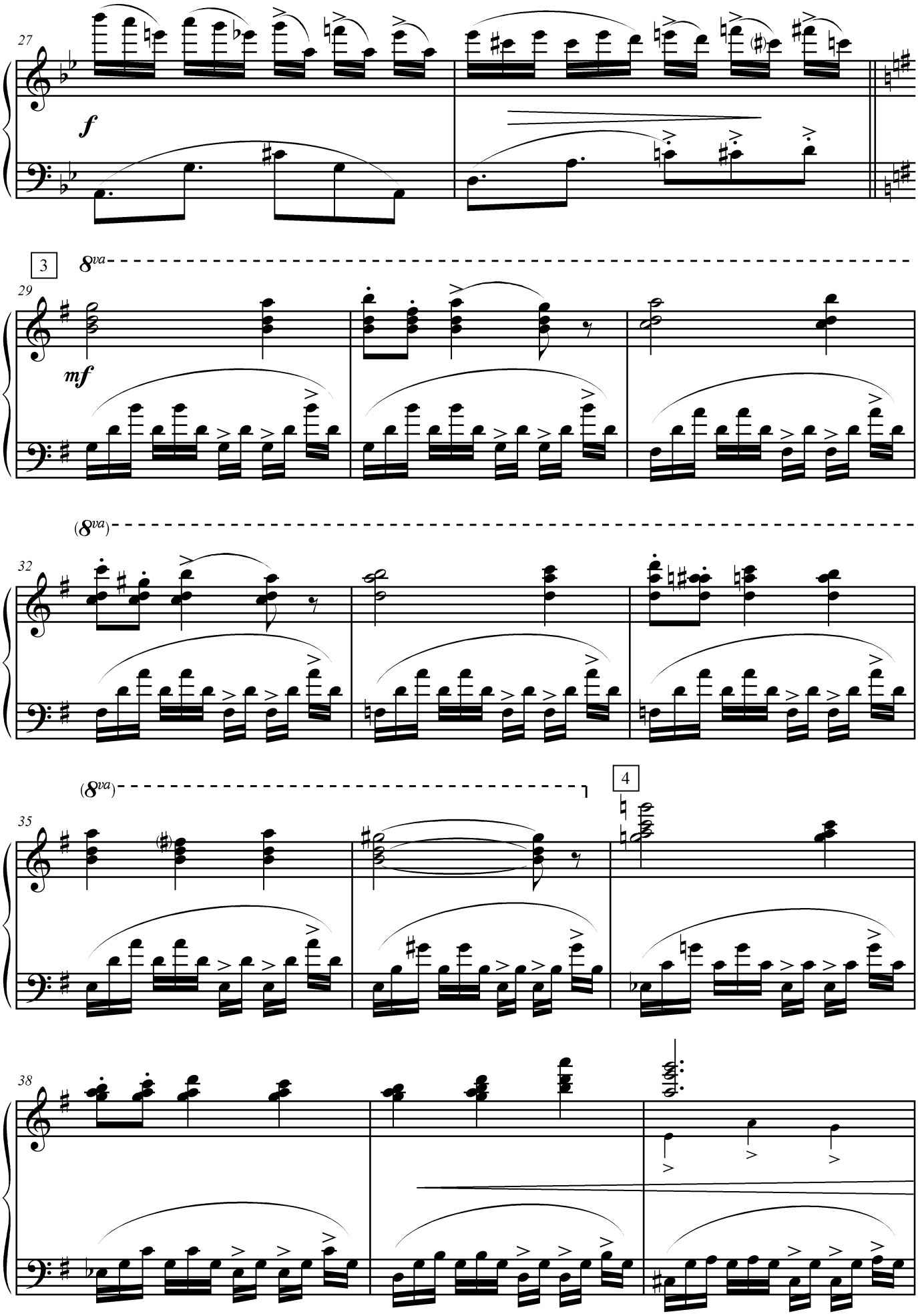
27
f
3
8va
29
mf
(8va)
32
(8va)
4
35
38

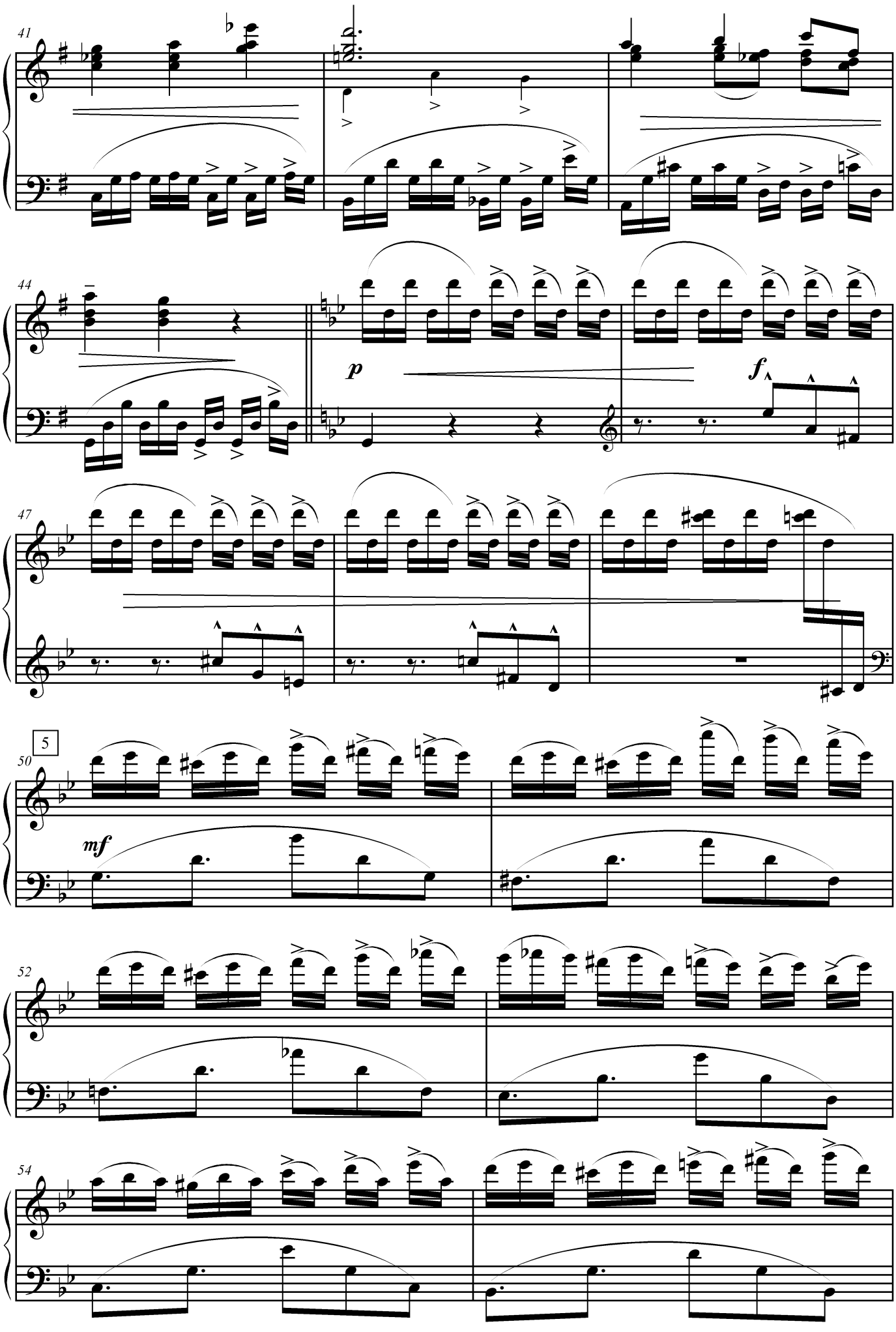
41
44
p
f
47
5
50
mf
52
54

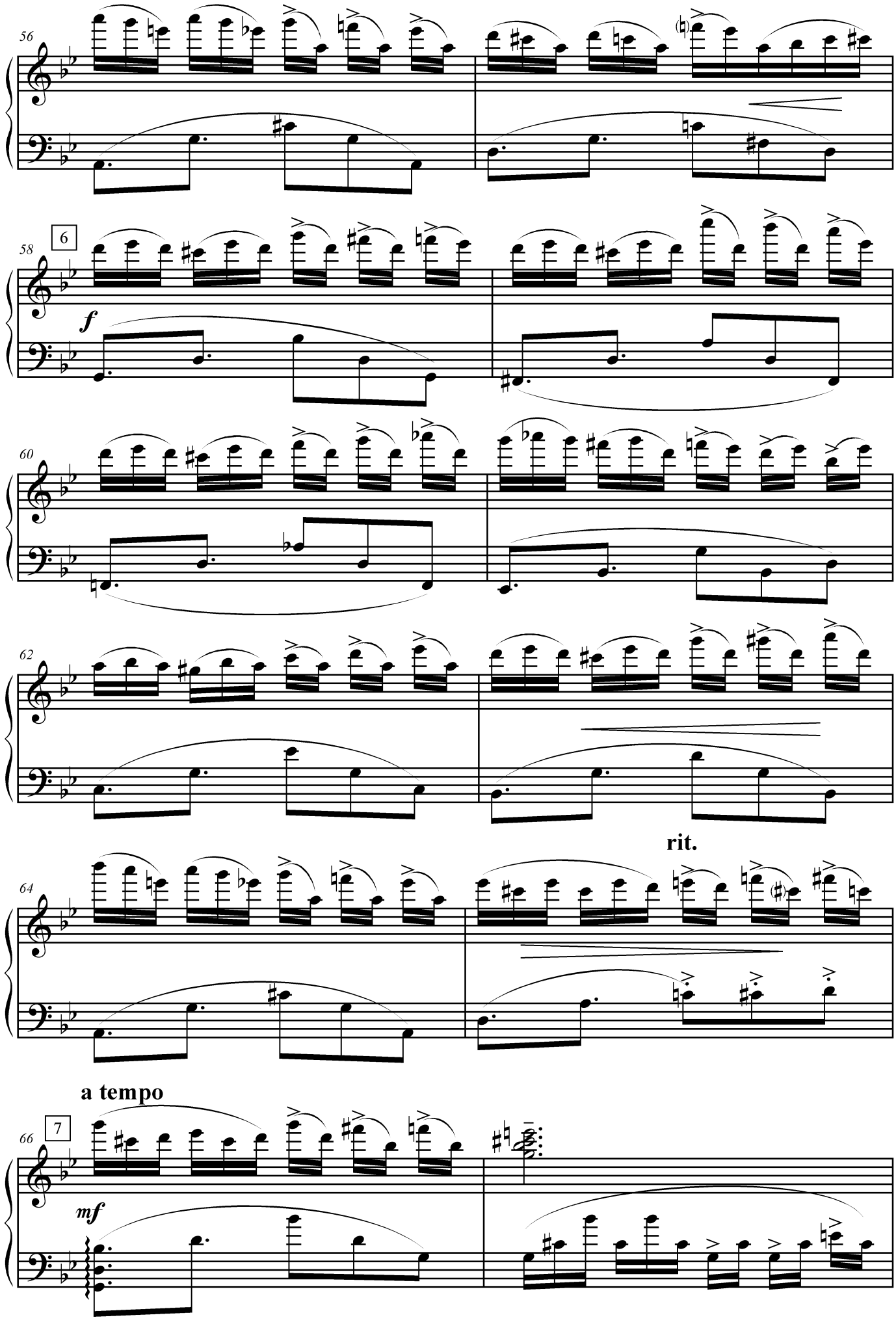
56
58
6
f
60
62
rit.
64
a tempo
66
7
mf

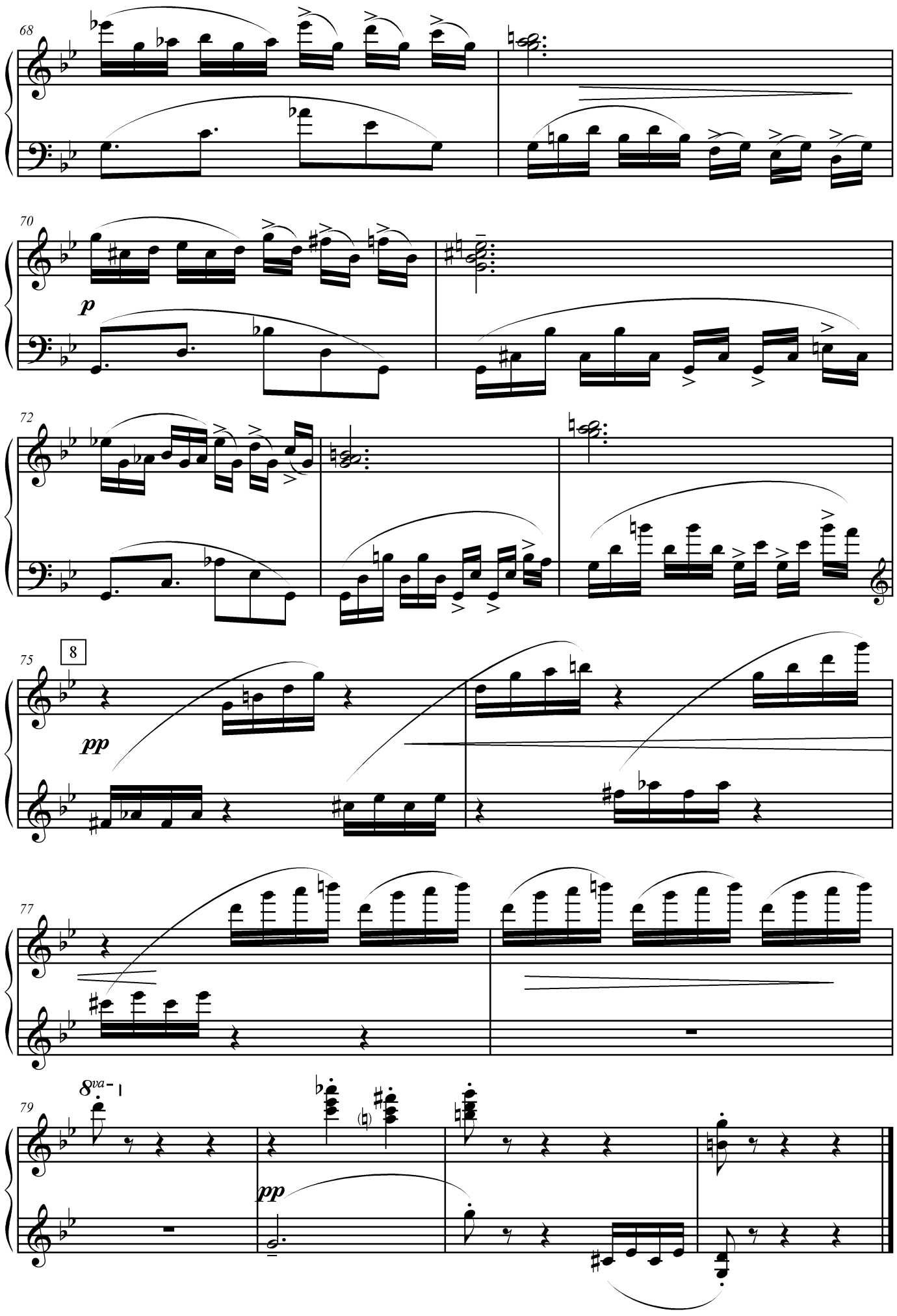
68
70
p
72
75
8
pp
77
79
8va
pp

№ 12. Рождение Бабочки

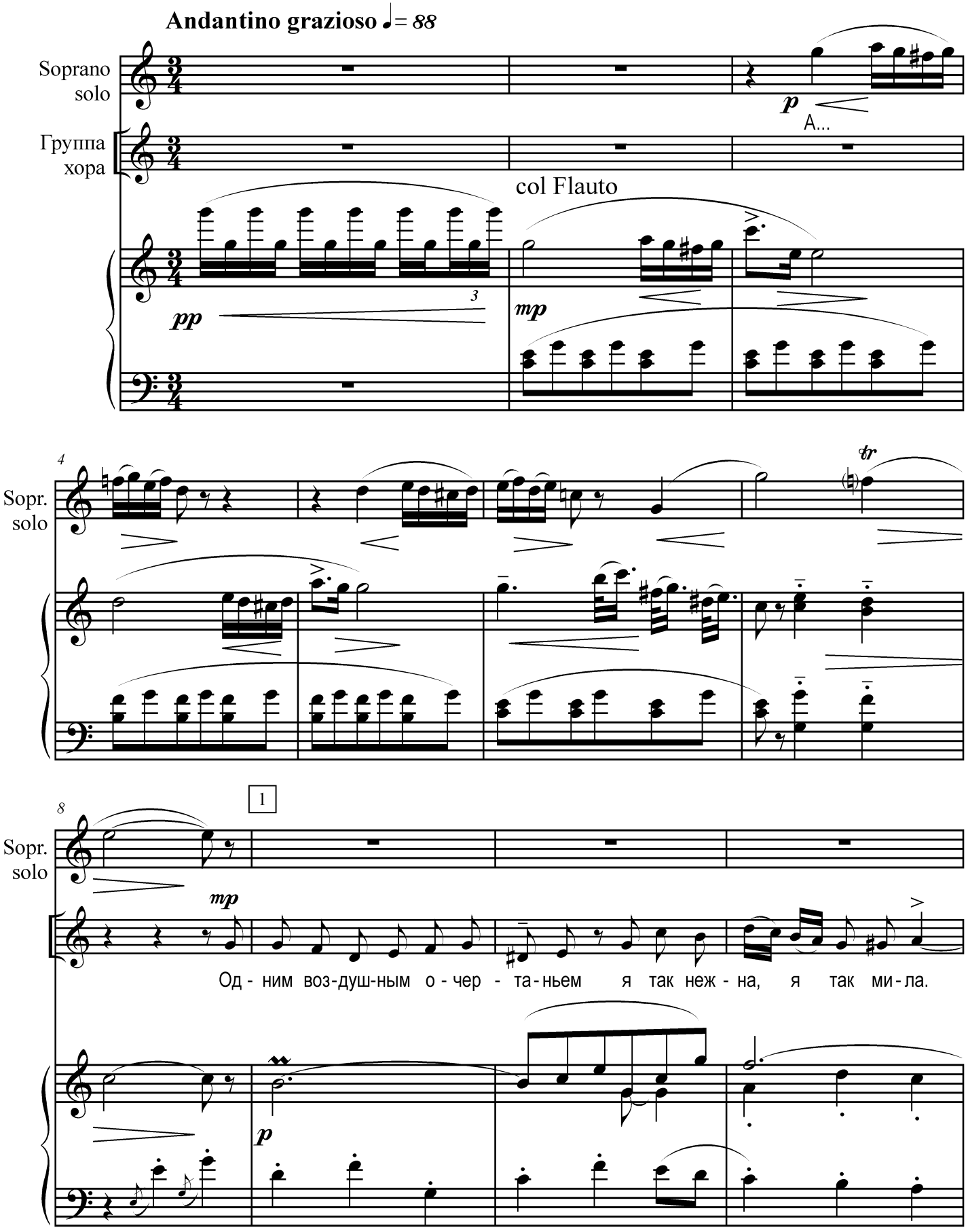

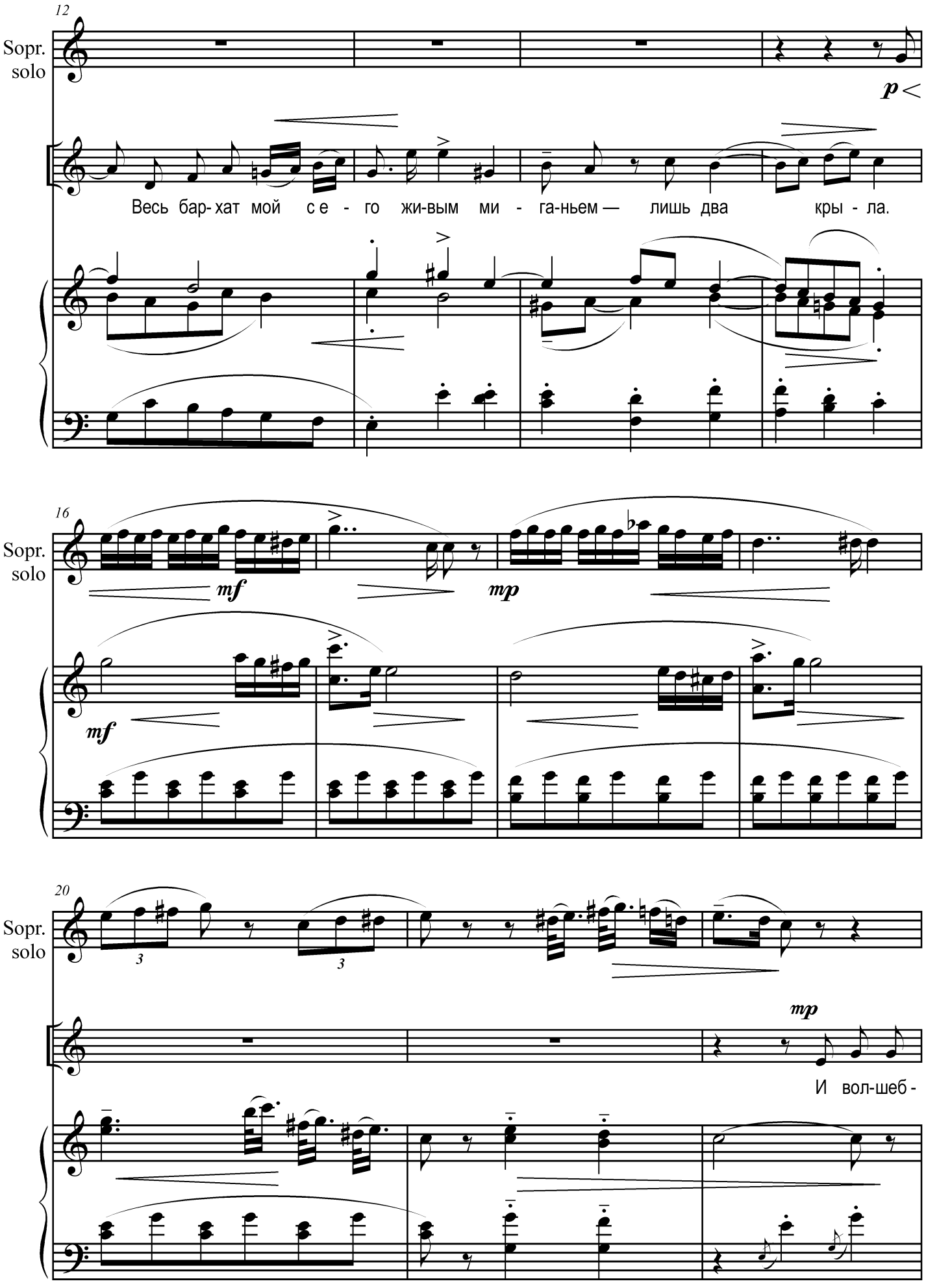
12
Sopr. solo
p
Весь бар- хат мой с е - го жи-вым ми - га-ньем — лишь два кры - ла.
16
Sopr. solo
mf
mp
mf
20
Sopr. solo
3
3
mp
И вол-шеб -

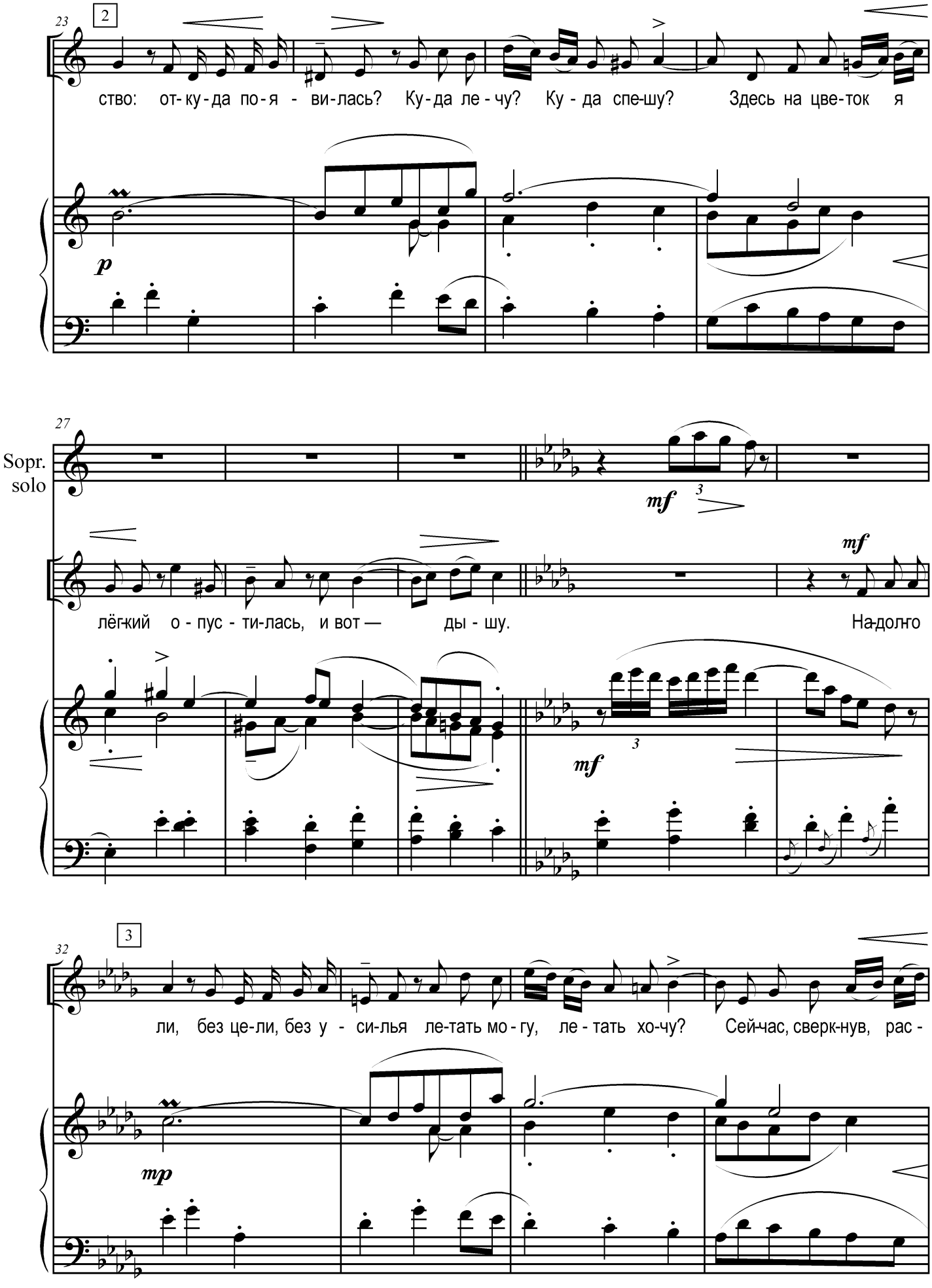
23
2
ство: от-ку-да по-я - ви-лась? Ку-да ле-чу? Ку-да спе-шу? Здесь на цве-ток я
p
27
Sopr. solo
mf
3
лёг-кий о-пус-ти-лась, и вот — ды-шу. На-дол-го
mf
3
mf
32
3
ли, без це-ли, без у - си-лья ле-тать мо-гу, ле-тать хо-чу? Сей-час, сверк-нув, рас -
mp

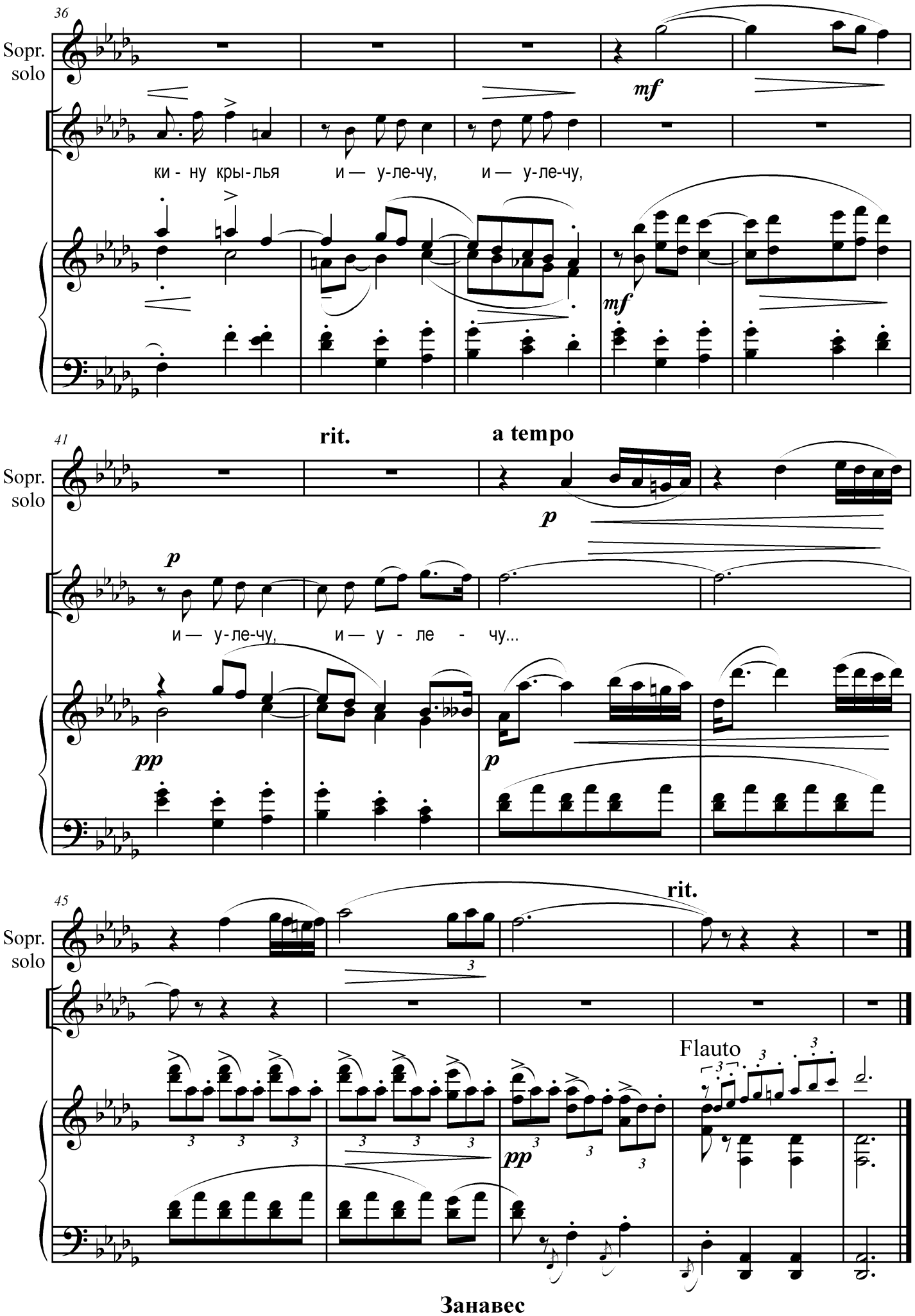
36
Sopr. solo
mf
ки - ну кры-лья и — у-ле-чу, и — у-ле-чу,
mf
41
rit.
a tempo
Sopr. solo
p
p
и — у-ле-чу, и — у - ле - чу...
pp
p
45
rit.
Sopr. solo
Flauto
pp

Занавес

ДЕЙСТВИЕ ВТОРОЕ

№ 13. Хореографическая картинка "Листопад" и торжественный выезд Осени на колеснице

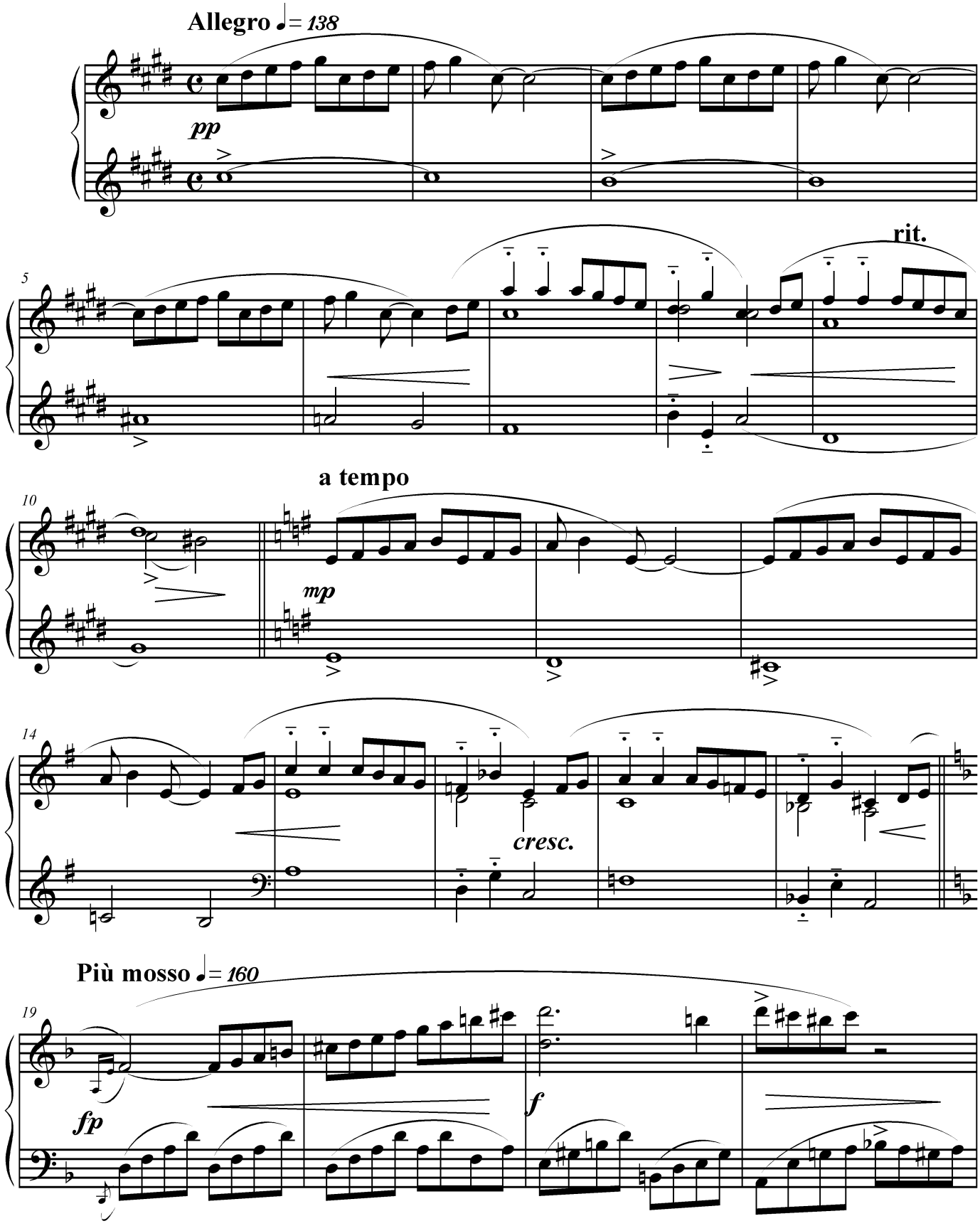

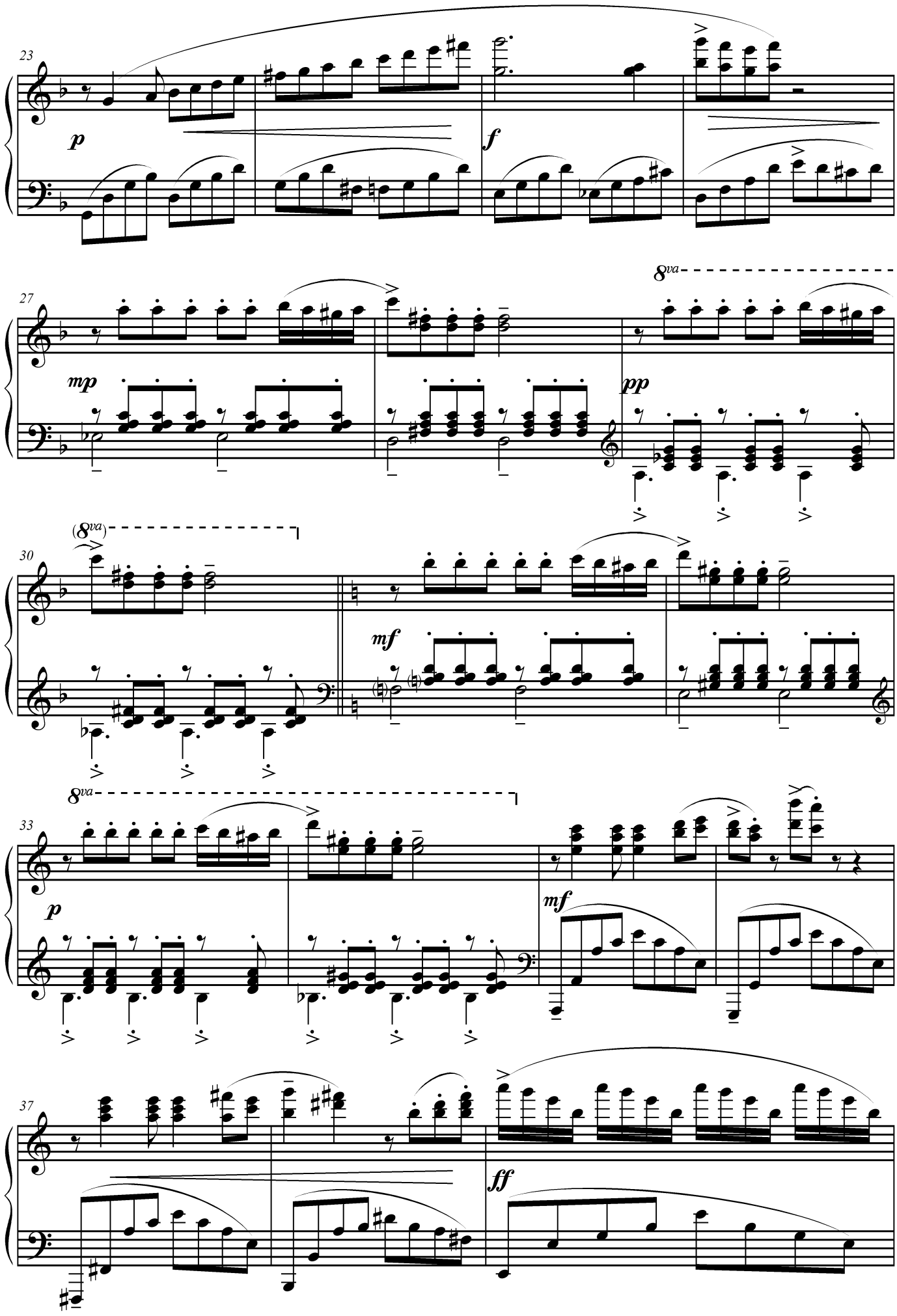
23
p
f
27
mp
8va
pp
30
(8va)
mf
33
8va
p
mf
37
ff

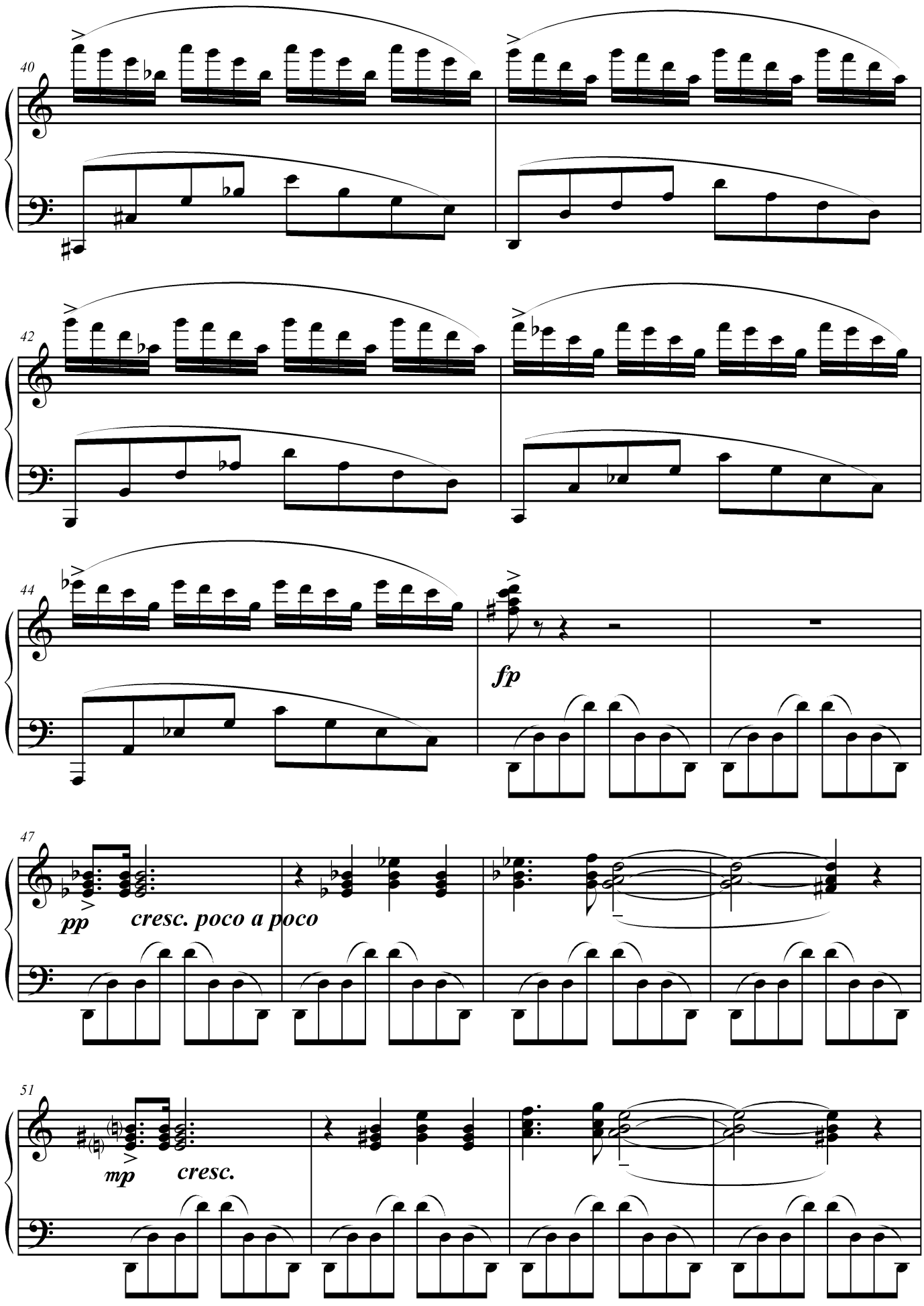
40
42
44
fp
47
pp
cresc. poco a poco
51
mp
cresc.

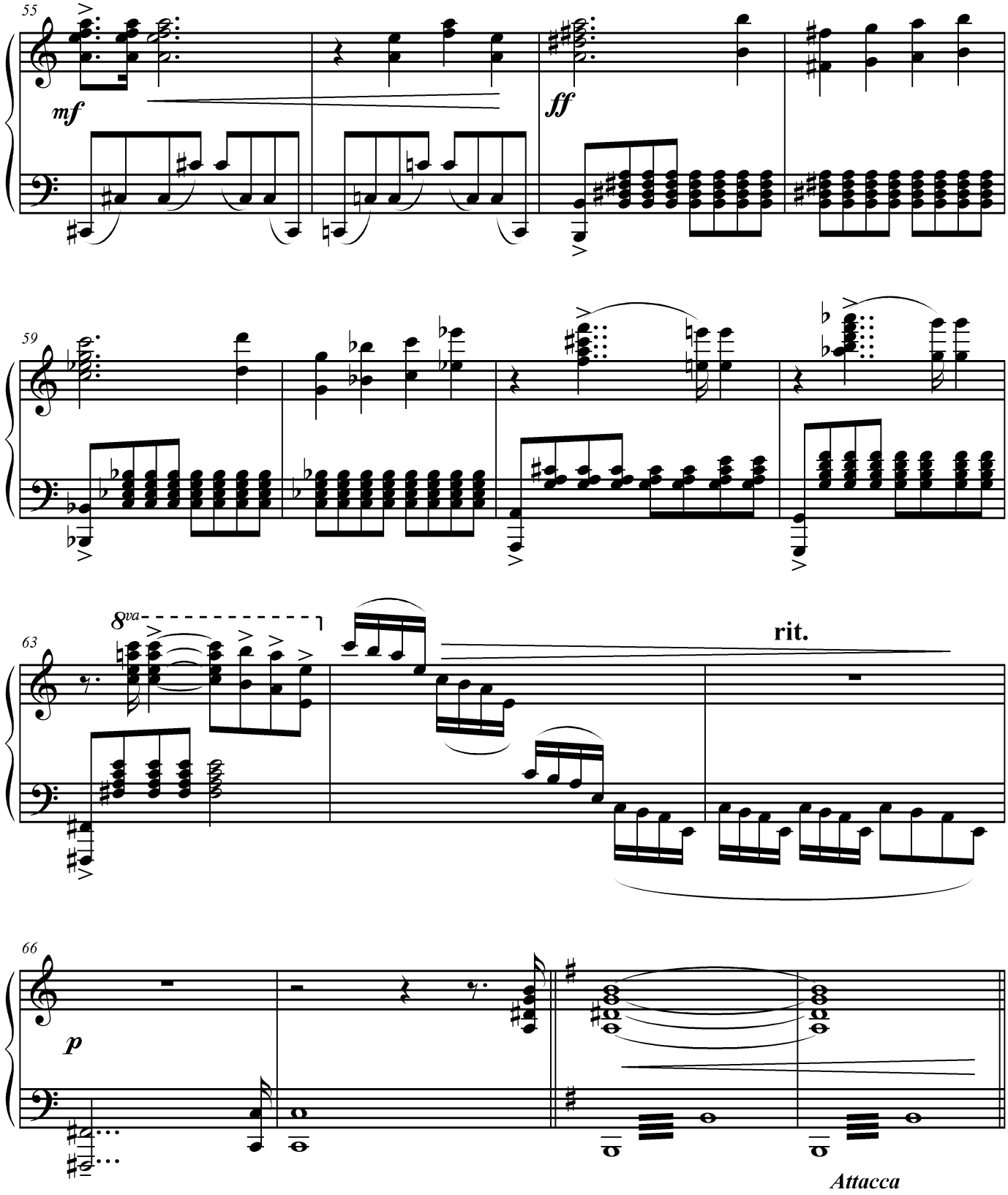
55
mf
ff
59
63
8va
rit.
66
p
Attacca

№ 14. Ария Осени

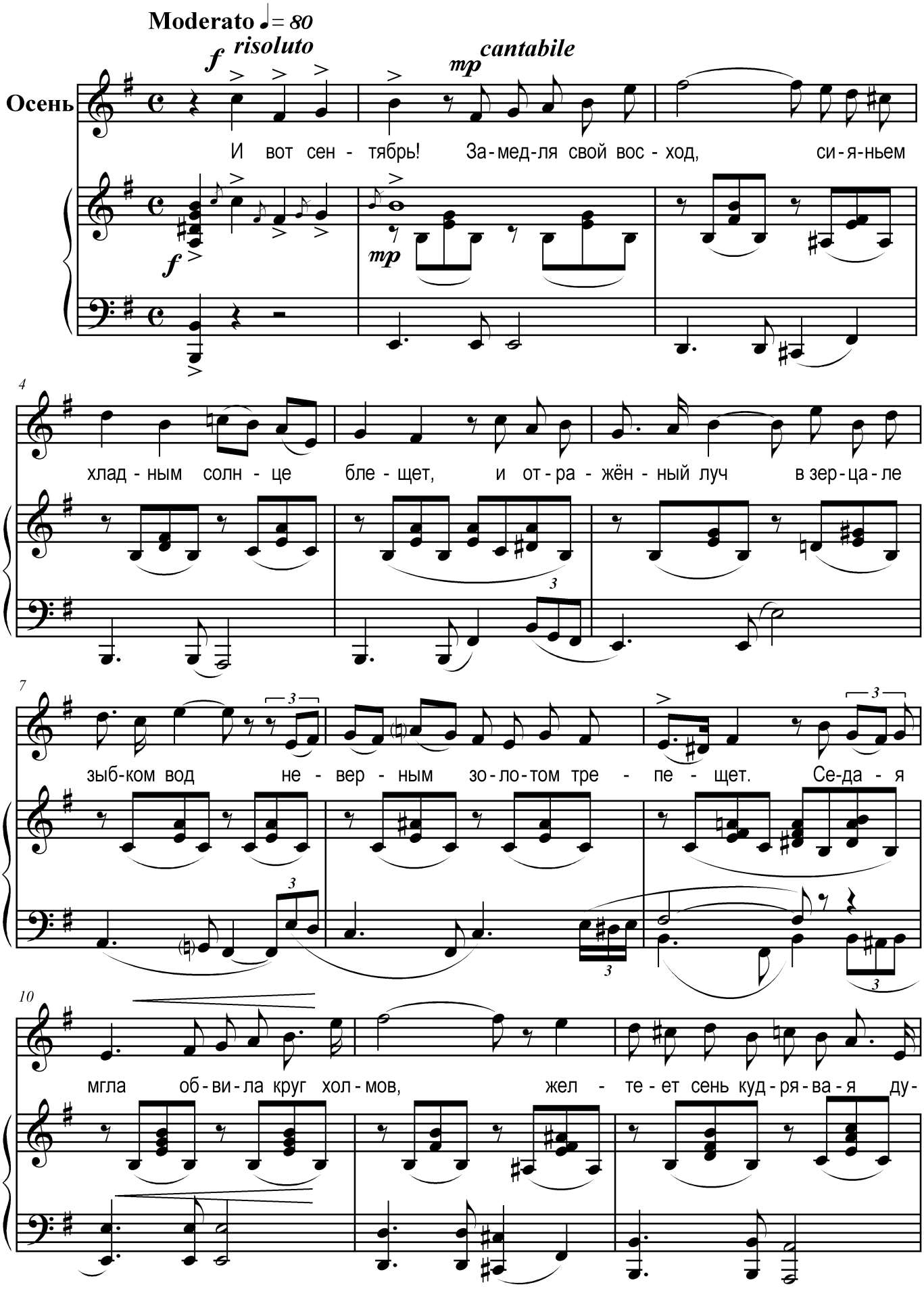

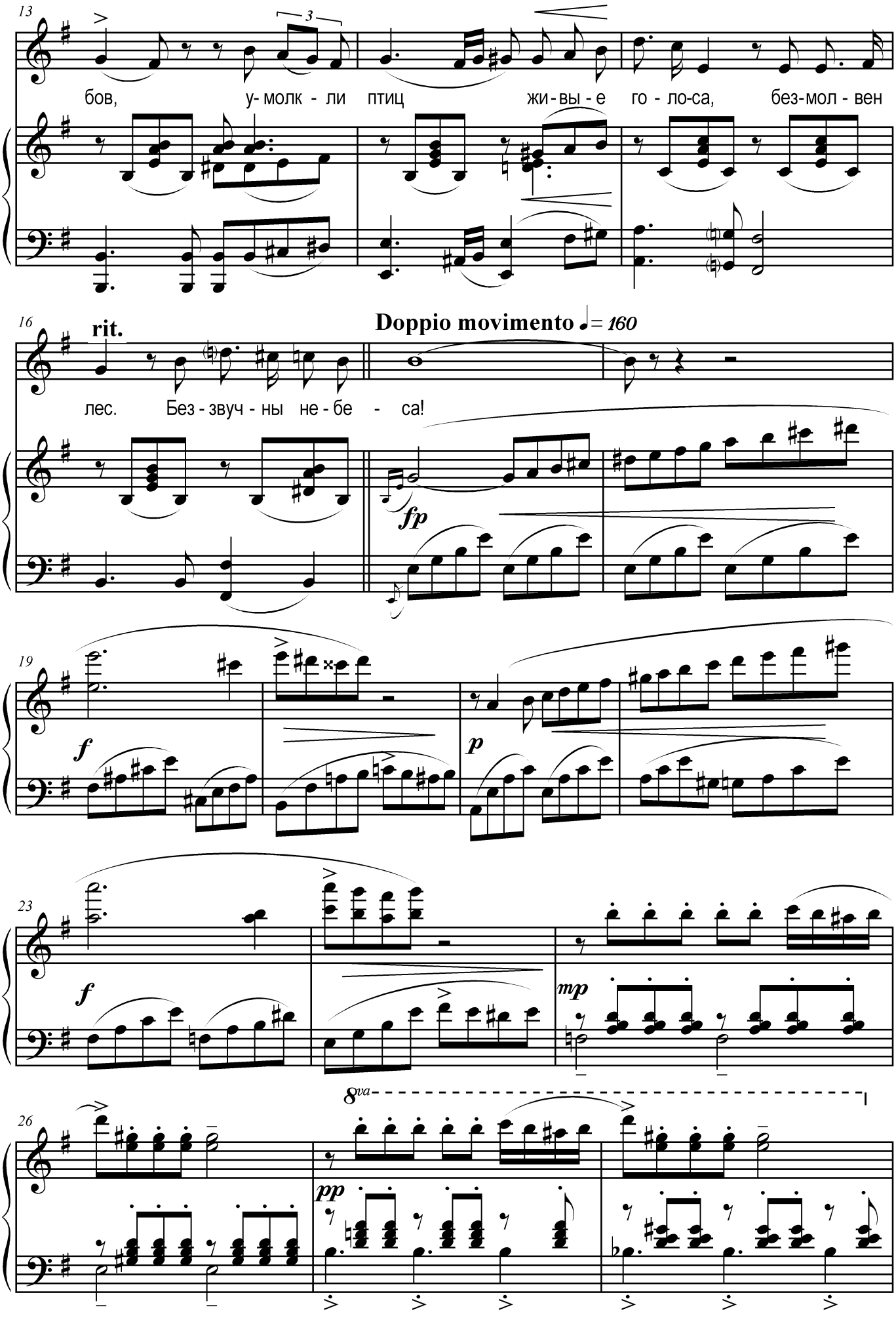
13
3
бов, у- молк - ли птиц жи - вы - е го - ло-са, без-мол - вен
16
rit.
Doppio movimento ♩= 160
лес. Без - звуч - ны не - бе - са!
fp
19
f
p
23
f
mp
8va
26
pp

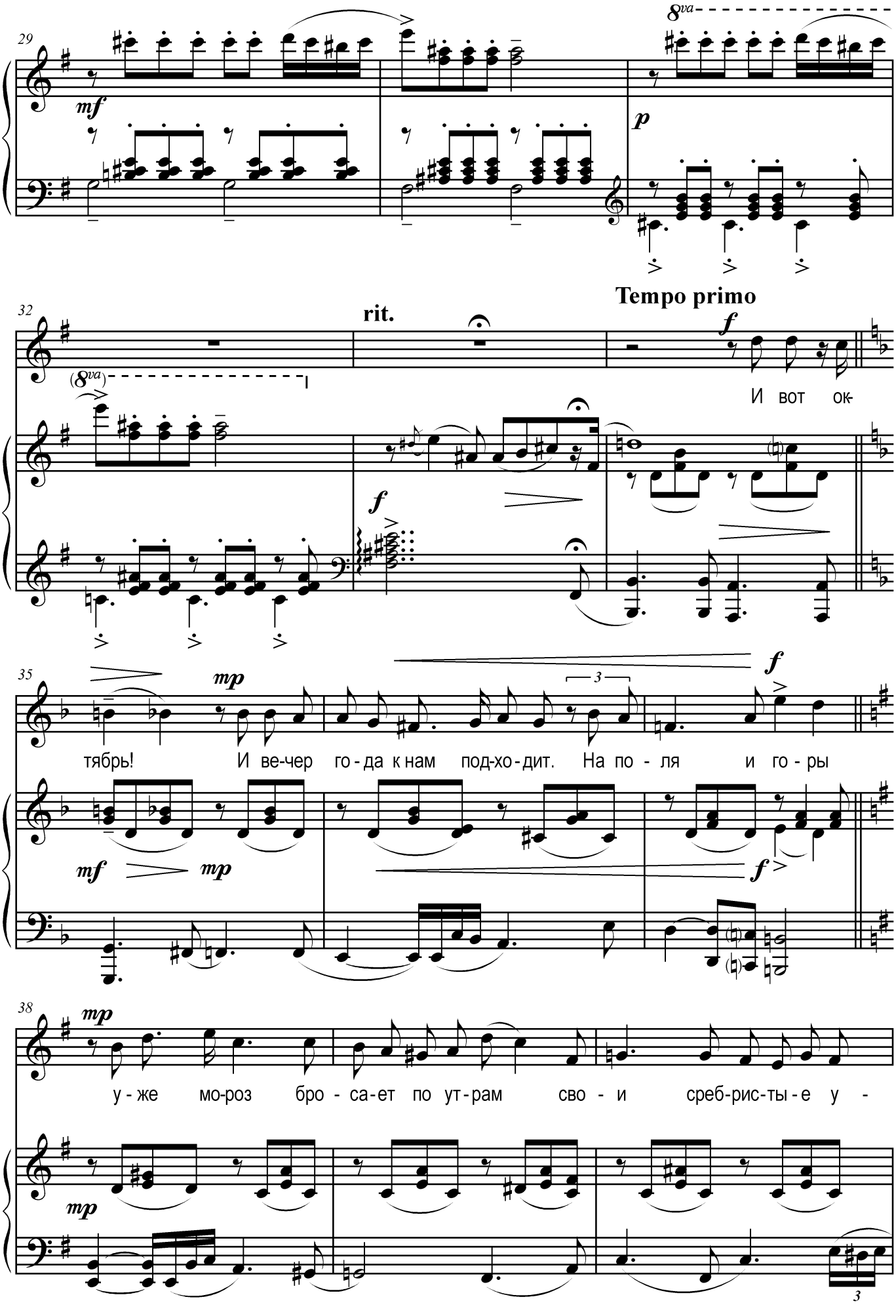
29
8va
mf
p
32
rit.
Tempo primo
f
(8va)
И вот ок-
f
35
mp
f
тябрь!
И ве-чер го-да к нам под-хо-дит.
На по-ля и го-ры
mf
mp
f
38
mp
у-же мо-роз бро-са-ет по ут-рам сво-и среб-рис-ты-е у-
mp
3

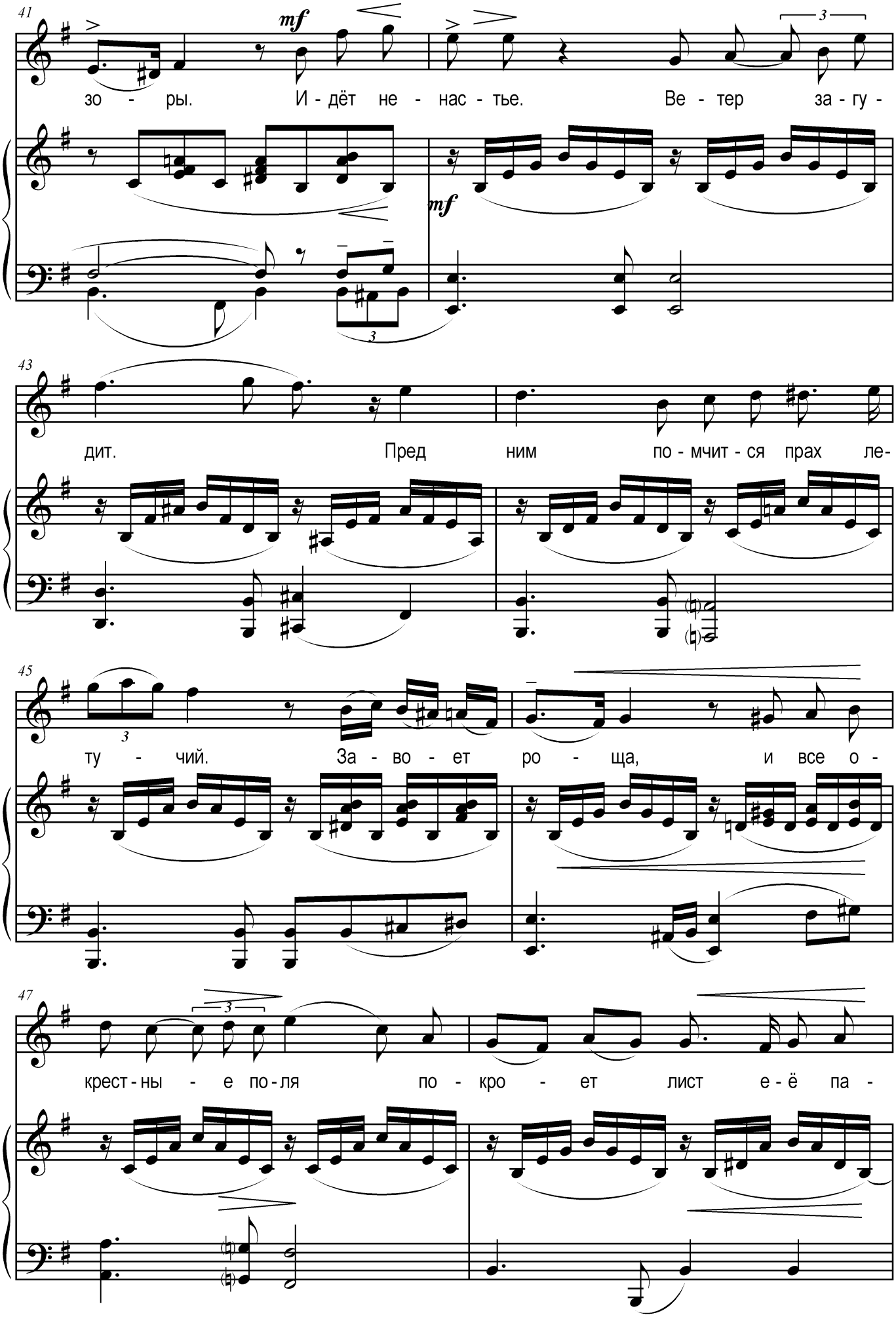
41
mf
зо - ры. И - дёт не - нас - тье. Ве - тер за - гу -
mf
43
дит. Пред ним по - мчит - ся прах ле -
45
ту - чий. За - во - ет ро - ща, и все о -
47
крест - ны - е по - ля по - кро - ет лист е - ё па -

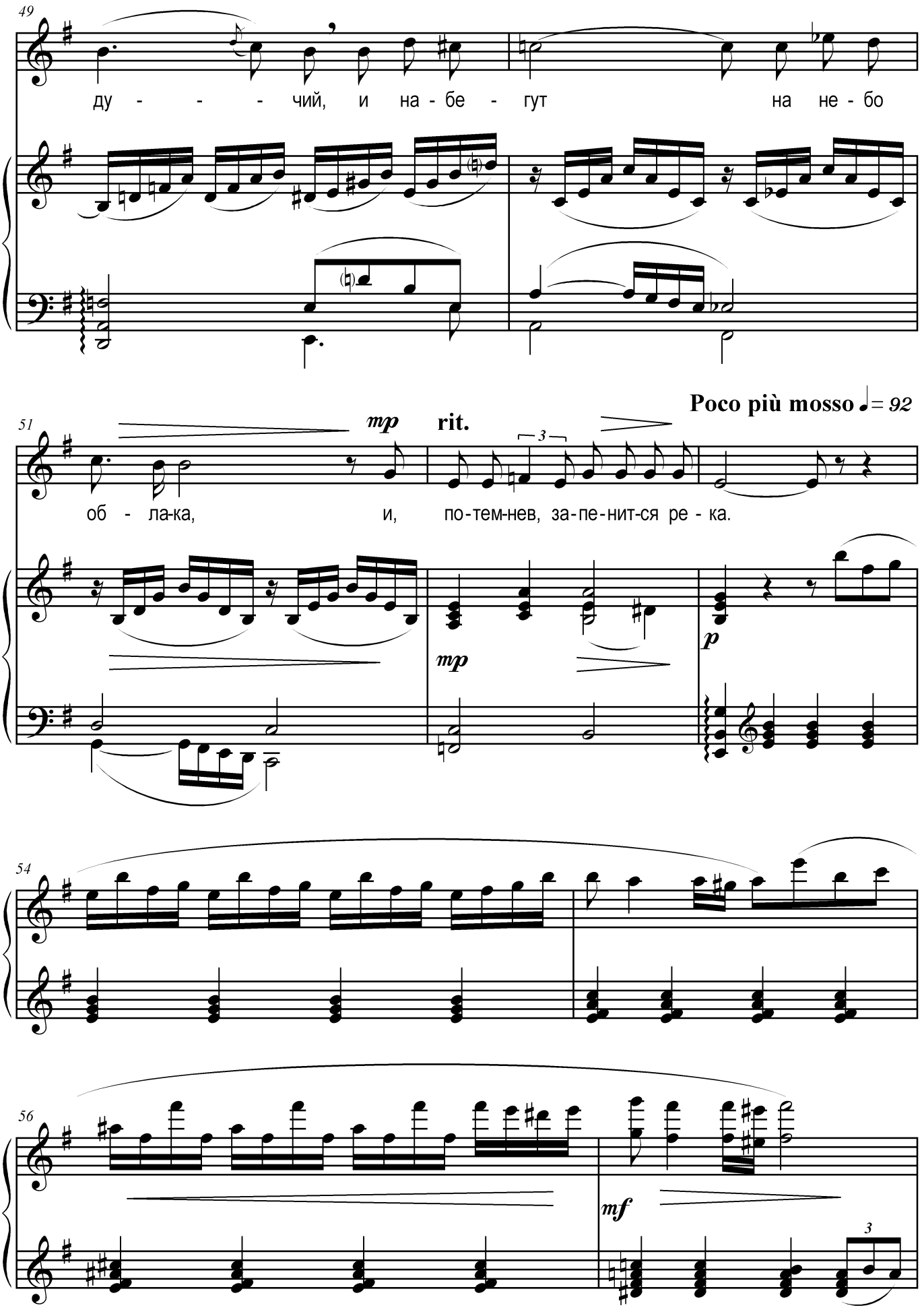
49
ду - - - - чий, и на - бе - гут на не - бо
Poco più mosso ♩= 92
51
mp
rit.
3
об - ла-ка, и, по-тем-нев, за-пе-нит-ся ре - ка.
mp
p
54
56
mf
3

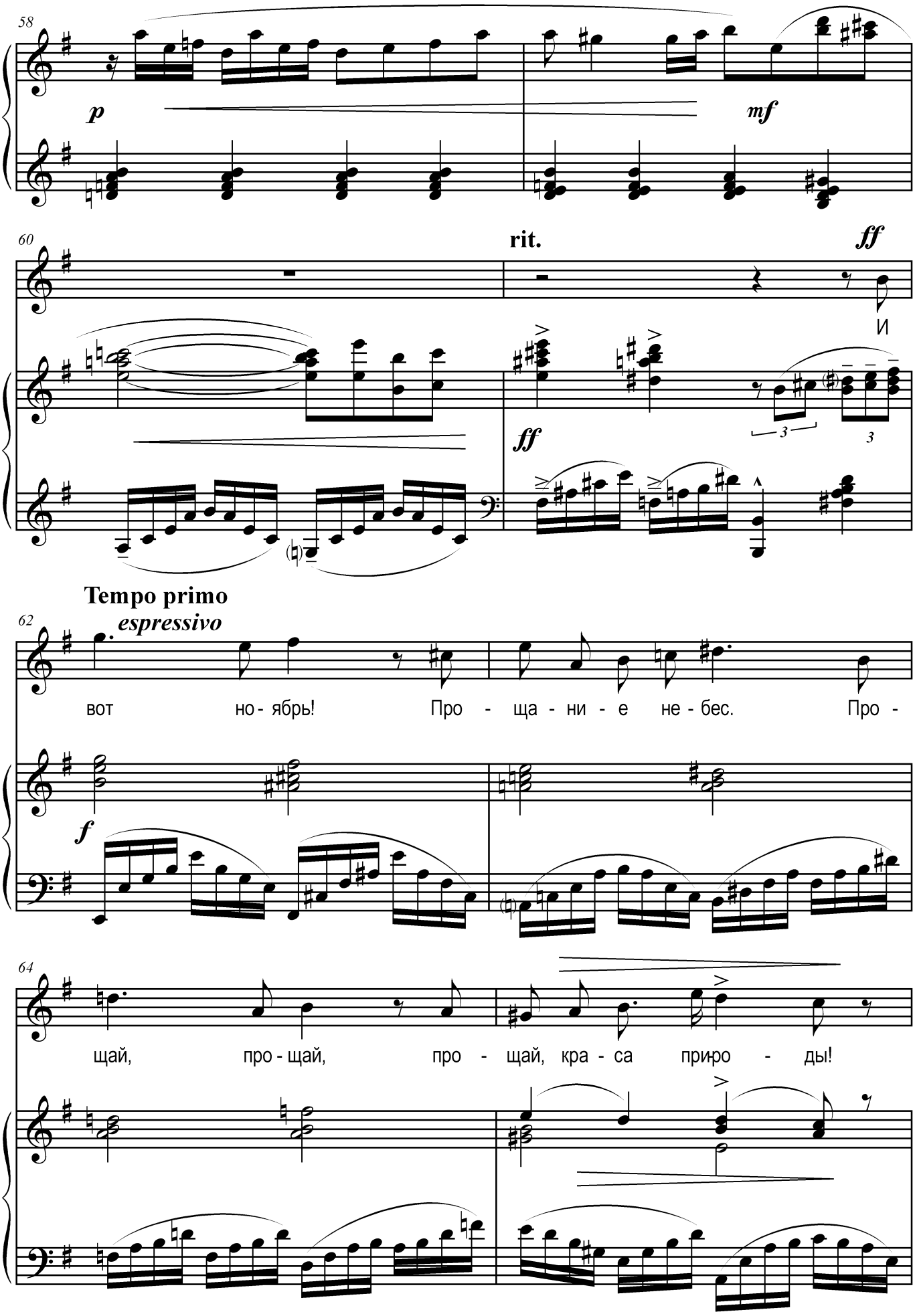
58
p
mf
60
rit.
ff
И
ff
Tempo primo
espressivo
62
вот но - ябрь! Про - ща - ни - е не - бес. Про -
f
64
щай, про - щай, про - щай, кра - са приро - ды!

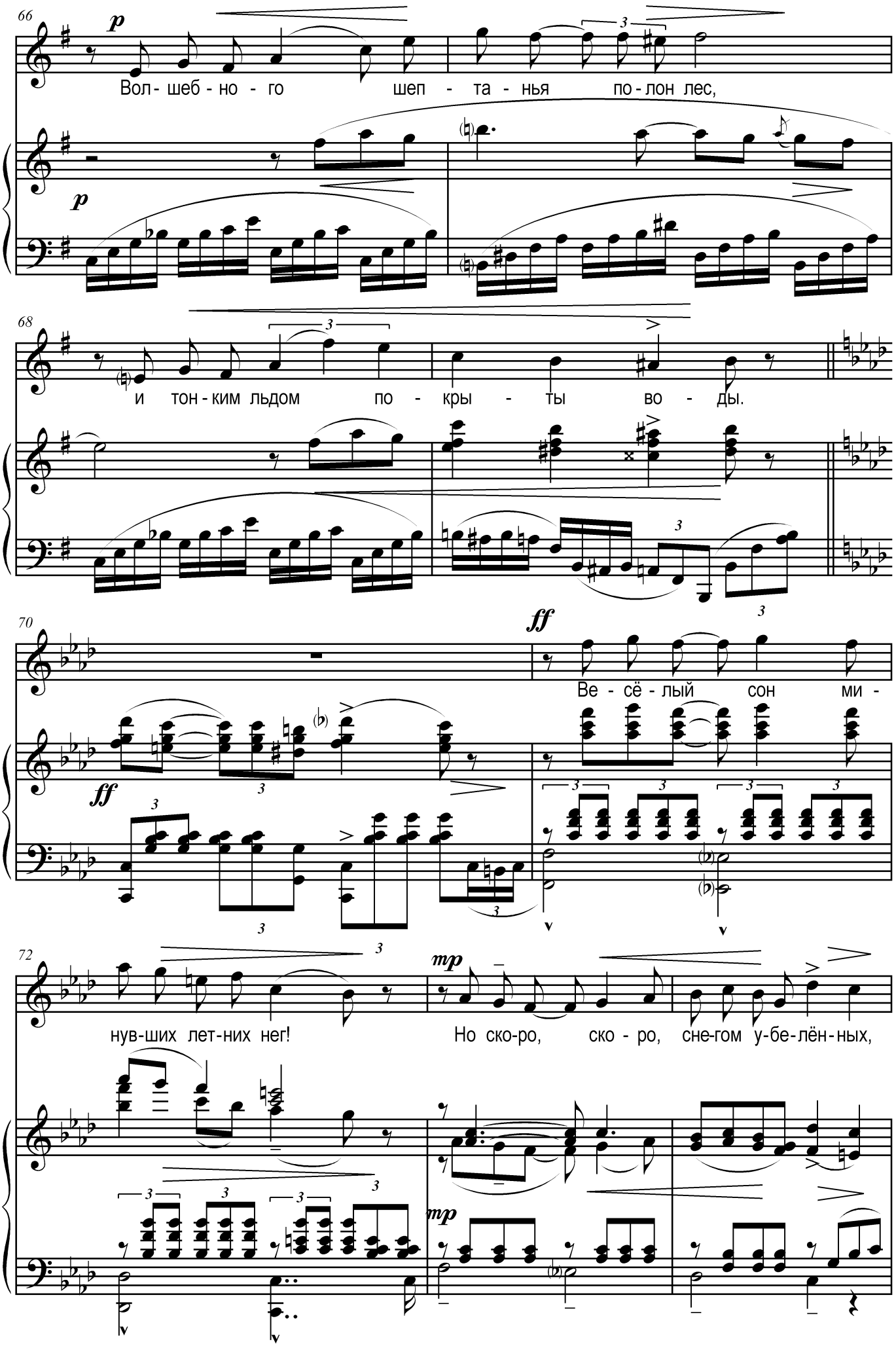
66
p
Вол - шеб - но - го шеп - та - нья по - лон лес,
68
и тон - ким льдом по - кры - ты во - ды.
70
ff
Ве - сё - лый сон ми -
72
нув-ших лет-них нег!
mp
Но ско-ро, ско - ро, сне-гом у-бе-лён-ных,

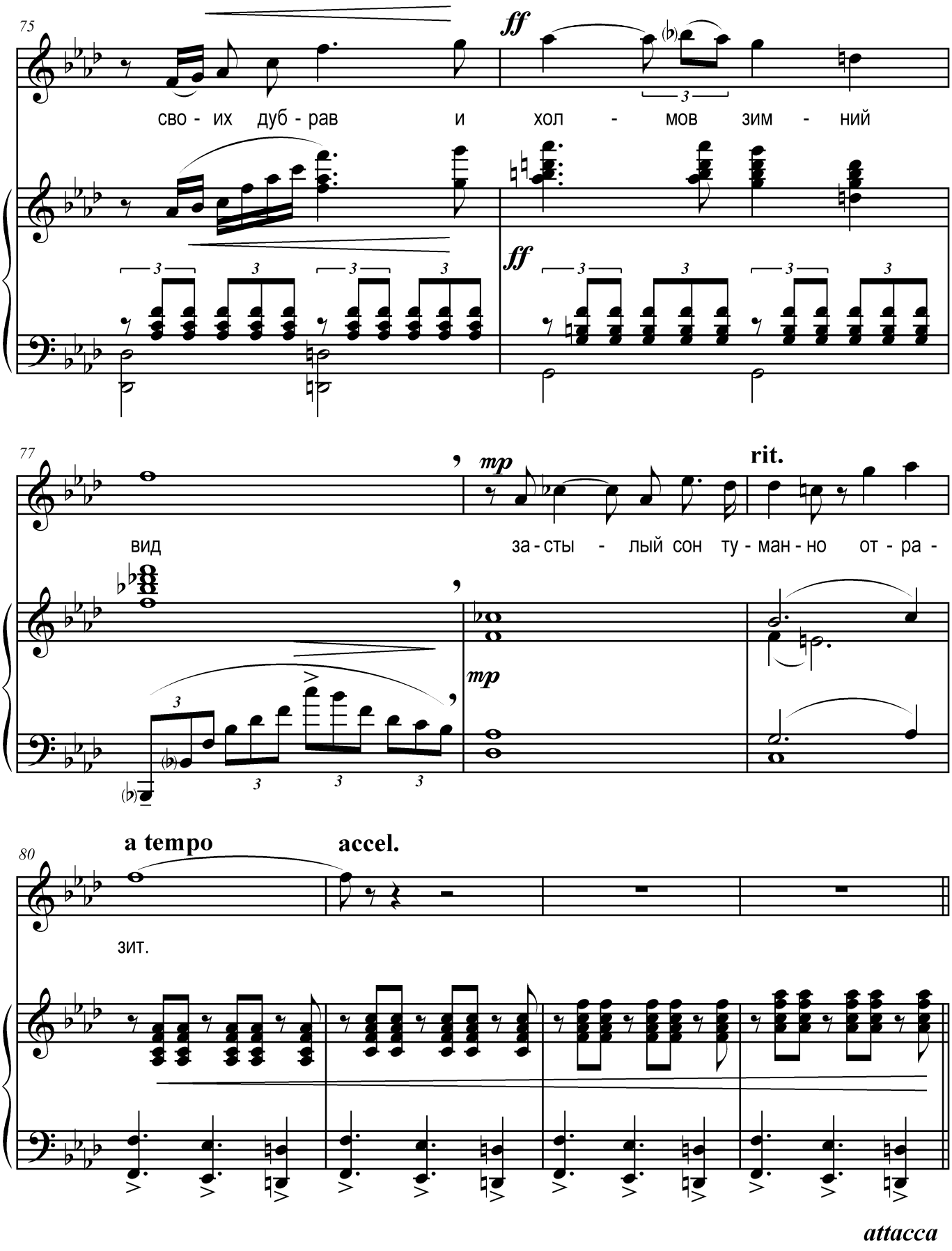
75
ff
сво - их дуб - рав и хол - мов зим - ний
ff
77
mp
rit.
вид за - сты - лый сон ту - ман - но от - ра -
mp
80
a tempo
accel.
зит.
attacca

№ 15. Бал золотых листьев

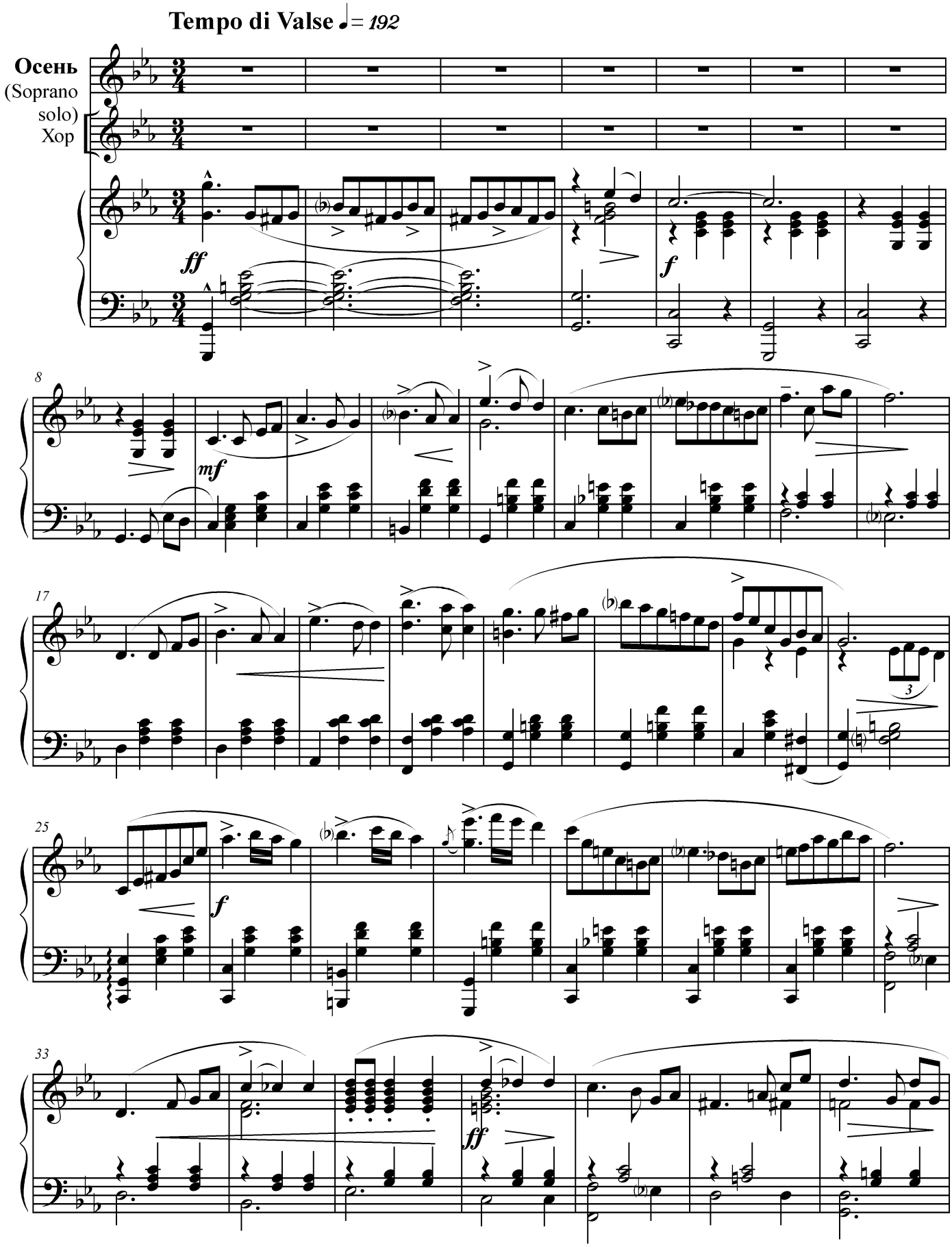

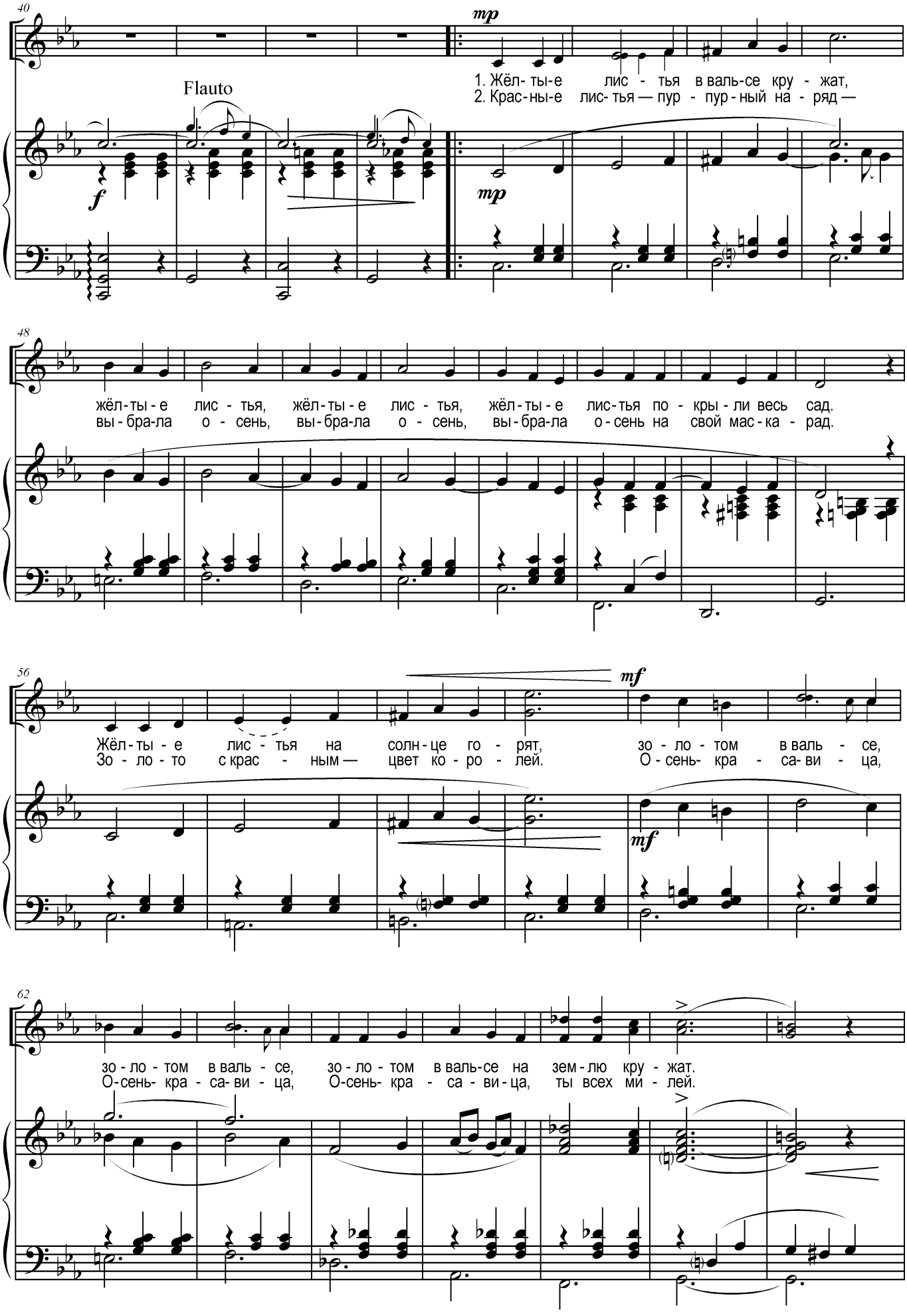
40
mp
1. Жёл- ты-е лис - тья в валь-се кру - жат,
2. Крас-ны-е лис- тья — пур - пур-ный на - ряд —
Flauto
f
mp
48
жёл-ты-е лис - тья, жёл-ты-е лис - тья, жёл-ты-е лис-тья по - кры - ли весь сад.
вы - бра-ла о - сень, вы-бра-ла о - сень, вы-бра-ла о-сень на свой мас-ка - рад.
56
mf
Жёл-ты - е лис - тья на солн-це го - рят, зо - ло - том в валь - се,
Зо - ло-то с крас - ным — цвет ко-ро - лей. О-сень- кра - са-ви - ца,
mf
62
зо - ло - том в валь - се, зо - ло - том в валь-се на зем-лю кру - жат.
О-сень- кра - са- ви - ца, О-сень- кра - са - ви-ца, ты всех ми - лей.

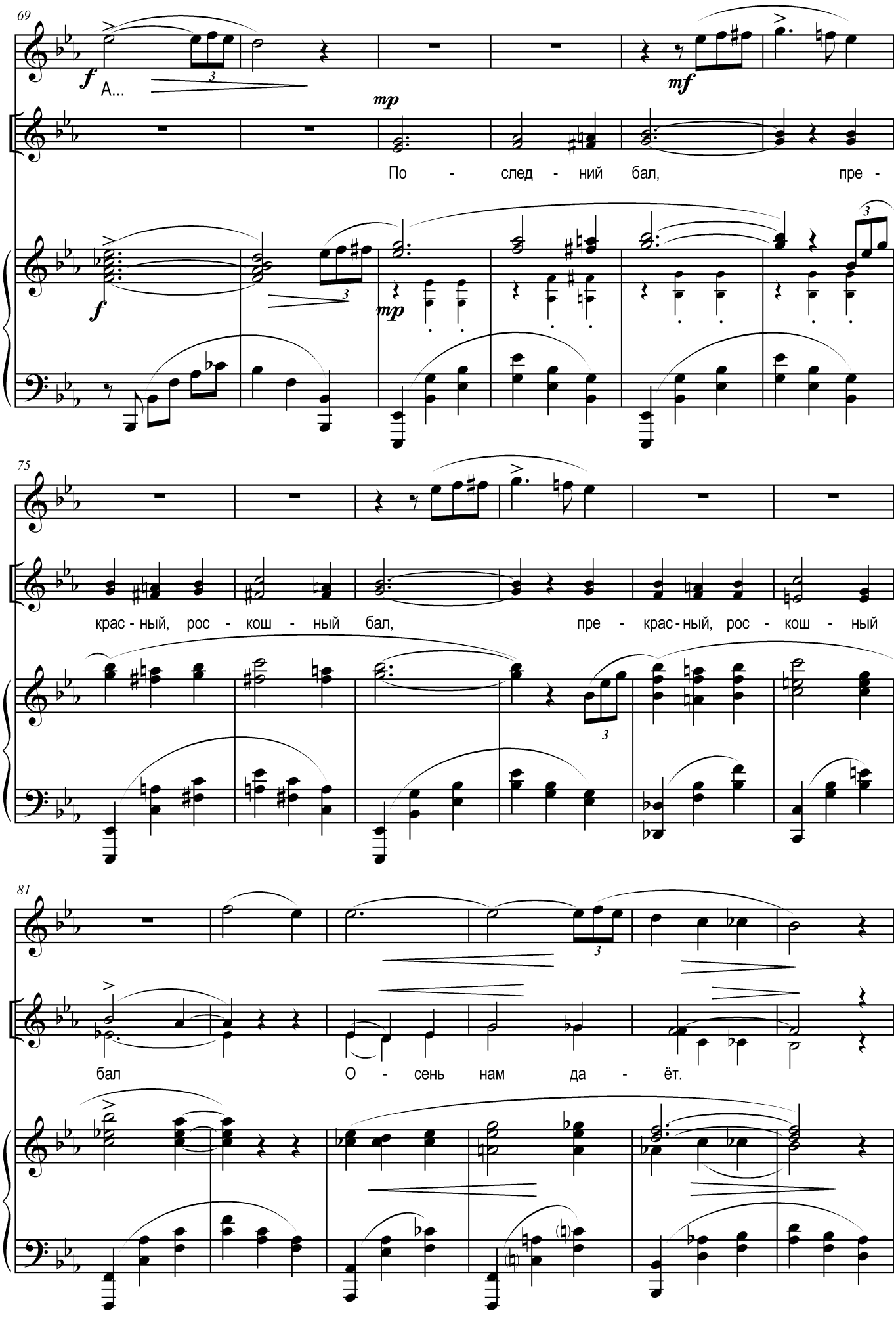
69
f
A...
mp
mf
По - след - ний бал, пре -
75
крас - ный, рос - кош - ный бал, пре - крас - ный, рос - кош - ный
81
бал О - сень нам да - ёт.

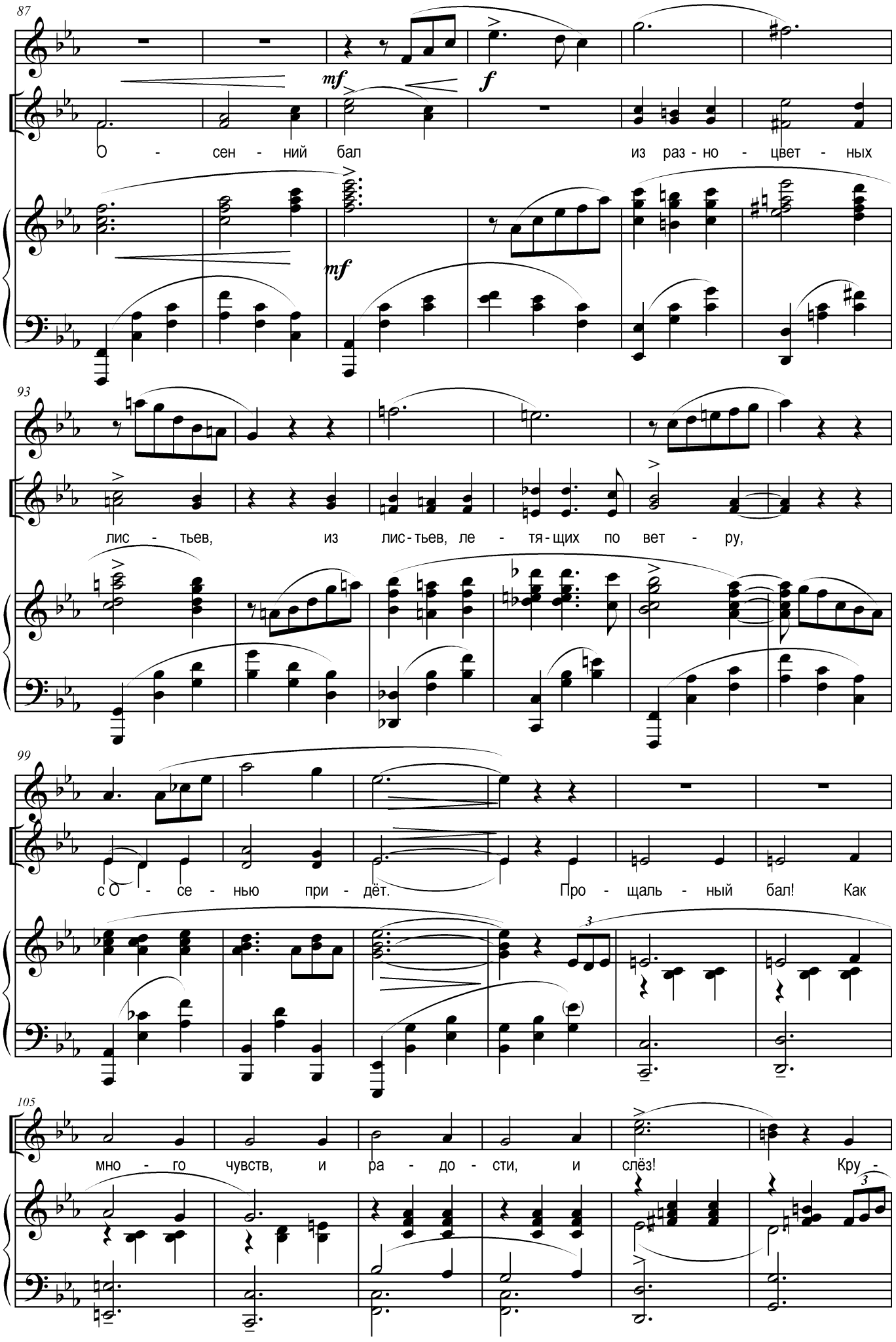
87
mf
f
О - сен - ний бал из раз - но - цвет - ных
mf
93
лис - тьев, из лис - тьев, ле - тя - щих по вет - ру,
99
с О - се - нью при - дёт. Про - щаль - ный бал! Как
3
105
мно - го чувств, и ра - до - сти, и слёз! Кру -
3

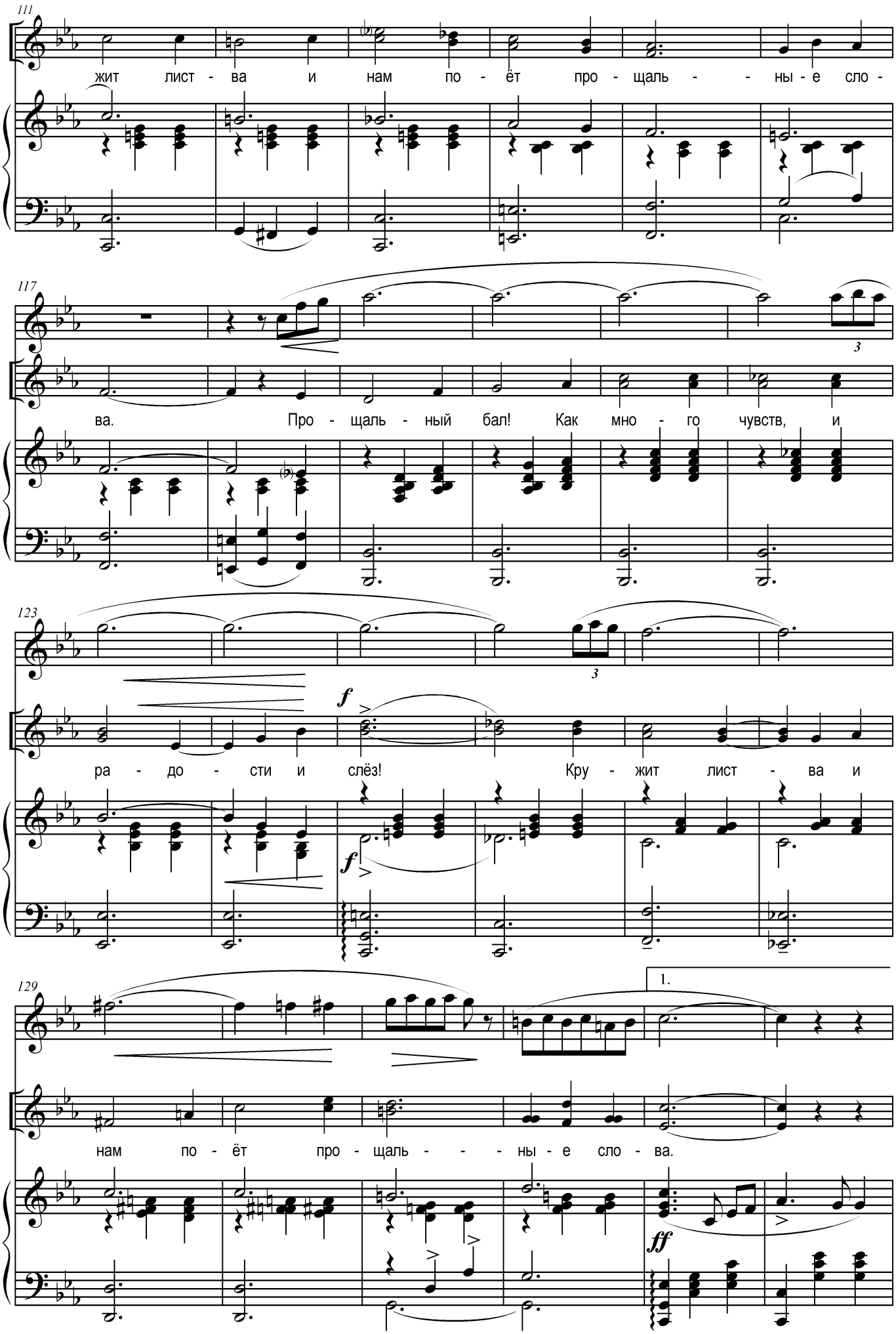
111
жит лист - ва и нам по - ёт про - щаль - - ны - е сло -
117
ва. Про - щаль - ный бал! Как мно - го чувств, и
123
ра - до - сти и слёз! Кру - жит лист - ва и
129
1.
нам по - ёт про - щаль - - ны - е сло - ва.

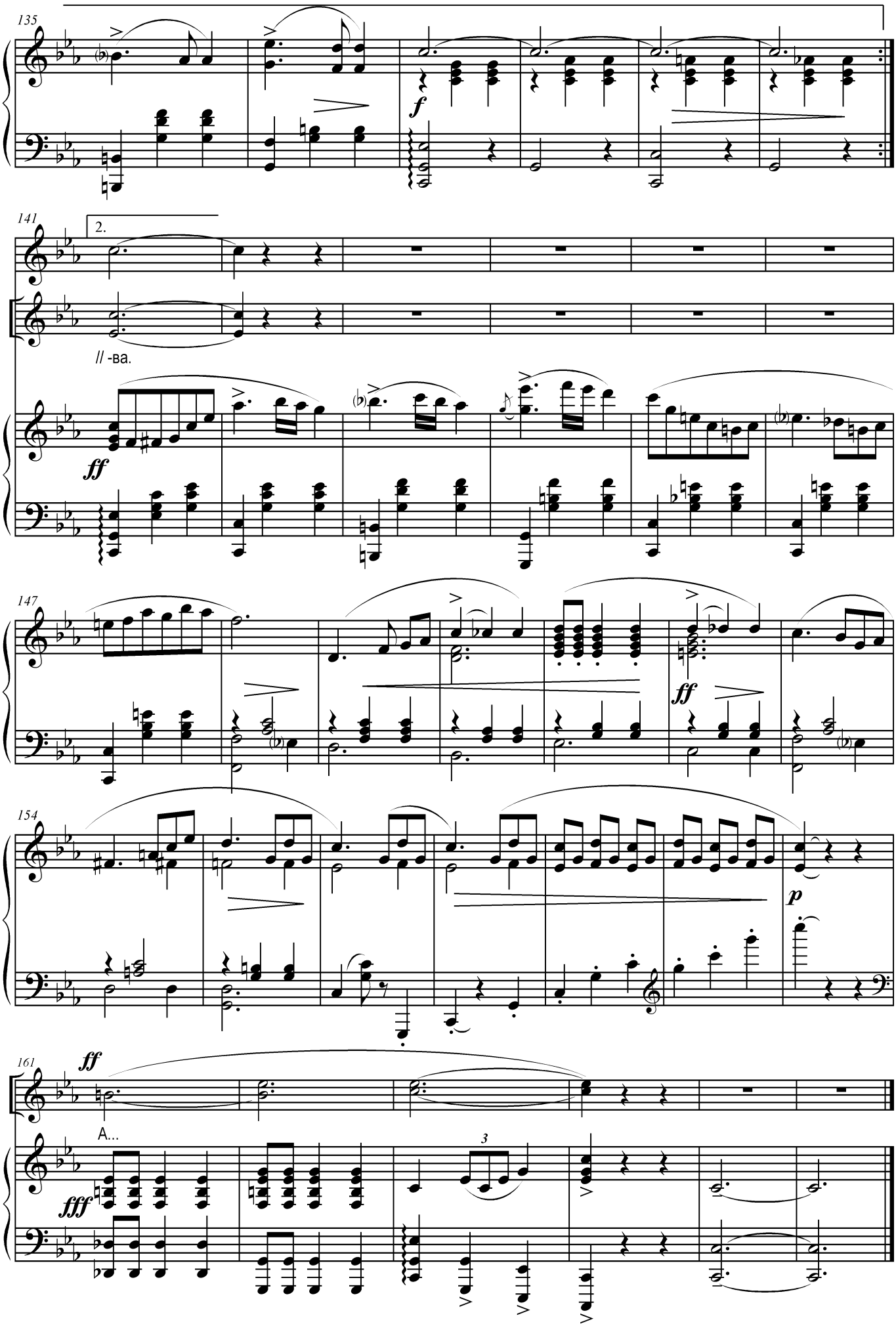
135
f
141
2.
// -ва.
ff
147
ff
154
p
161
ff
A...
fff
3

№ 16. Сцена с зонтиками

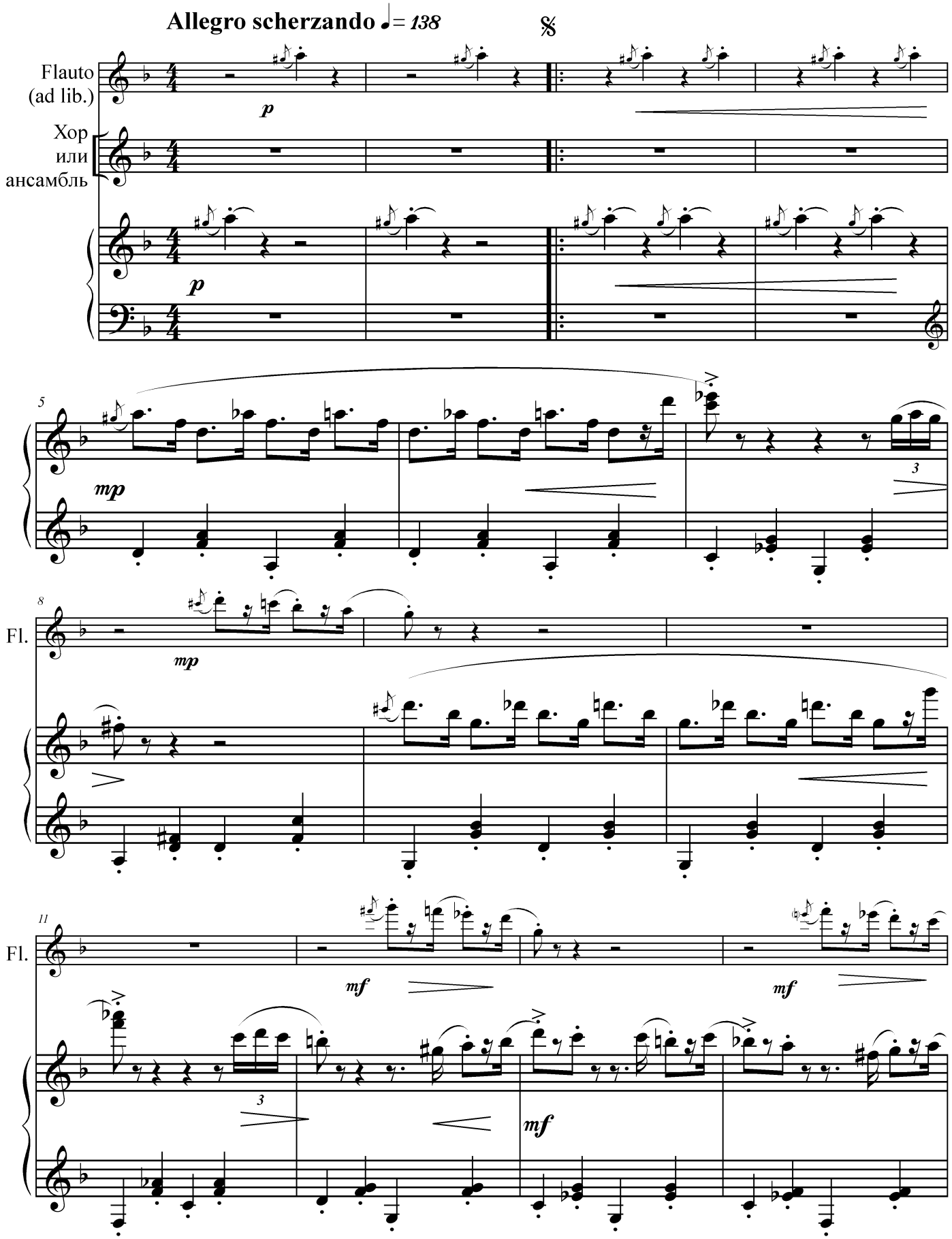

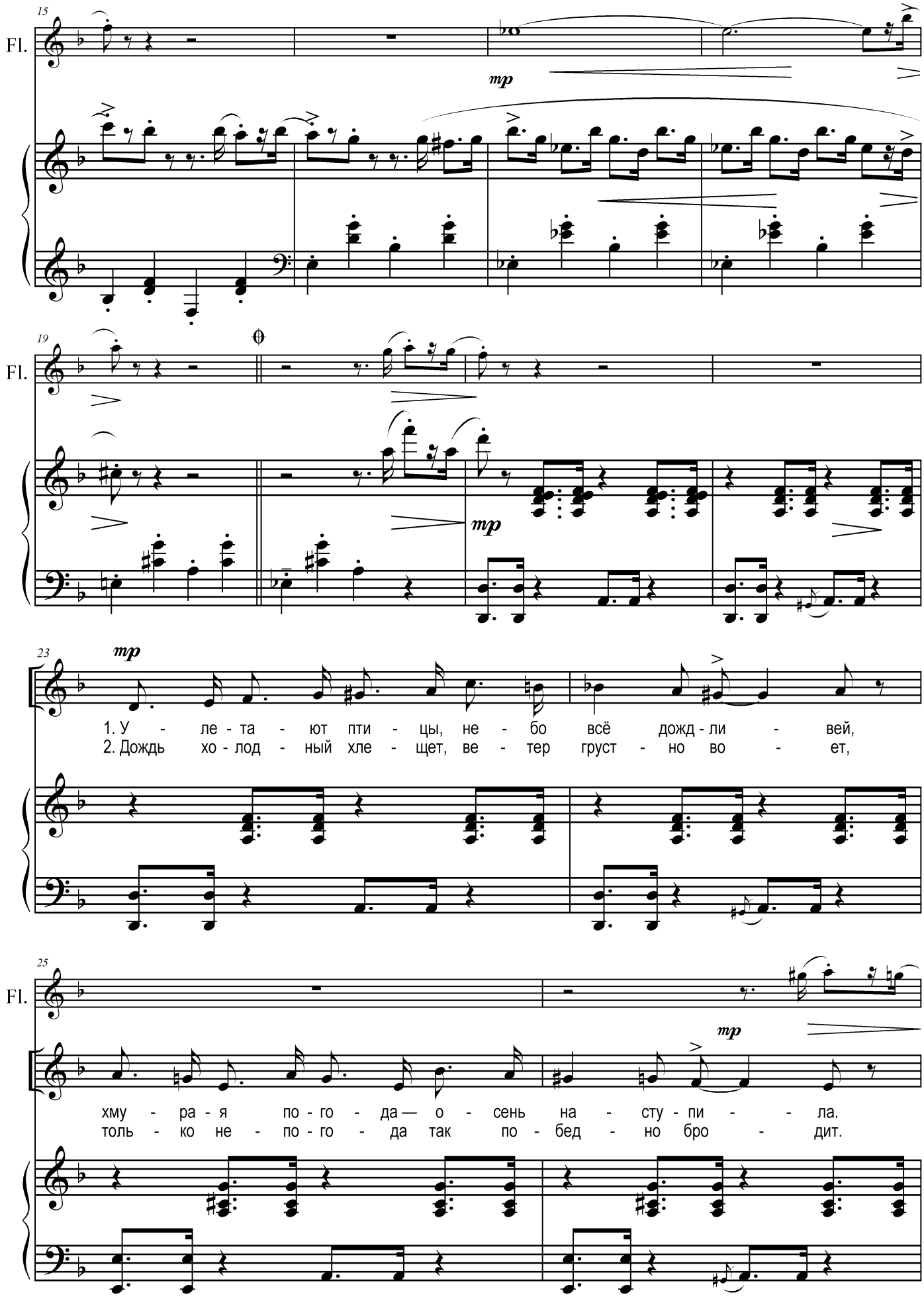
15
Fl.
mp
19
Fl.
mp
23
mp
1. У - ле - та - ют пти - цы, не - бо всё дожд - ли - вей,
2. Дождь хо - лод - ный хле - щет, ве - тер груст - но во - ет,
25
Fl.
mp
хму - ра - я по - го - да — о - сень на - сту - пи - - ла.
толь - ко не - по - го - да так по - бед - но бро - - дит.

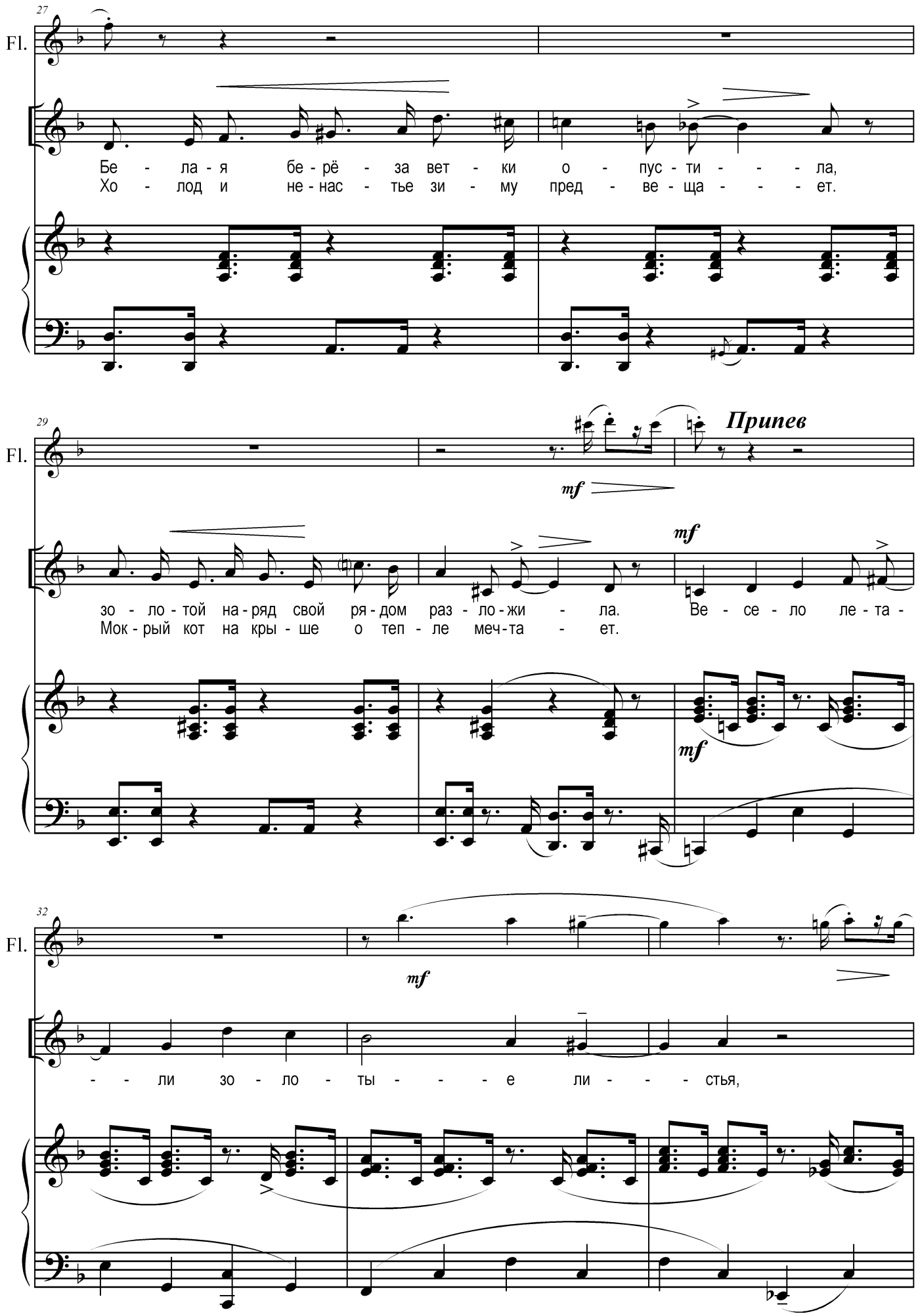
27
Fl.
Бе - ла - я бе - рё - за вет - ки о - пус - ти - - - ла,
Хо - лод и не - нас - тье зи - му пред - ве - ща - - - ет.
29
Fl.
Припев
mf
mf
mf
зо - ло - той на - ряд свой ря - дом раз - ло - жи - ла. Ве - се - ло ле - та -
Мок - рый кот на кры - ше о теп - ле меч - та - ет.
32
Fl.
mf
- - ли зо - ло - ты - - - е ли - - - стья,

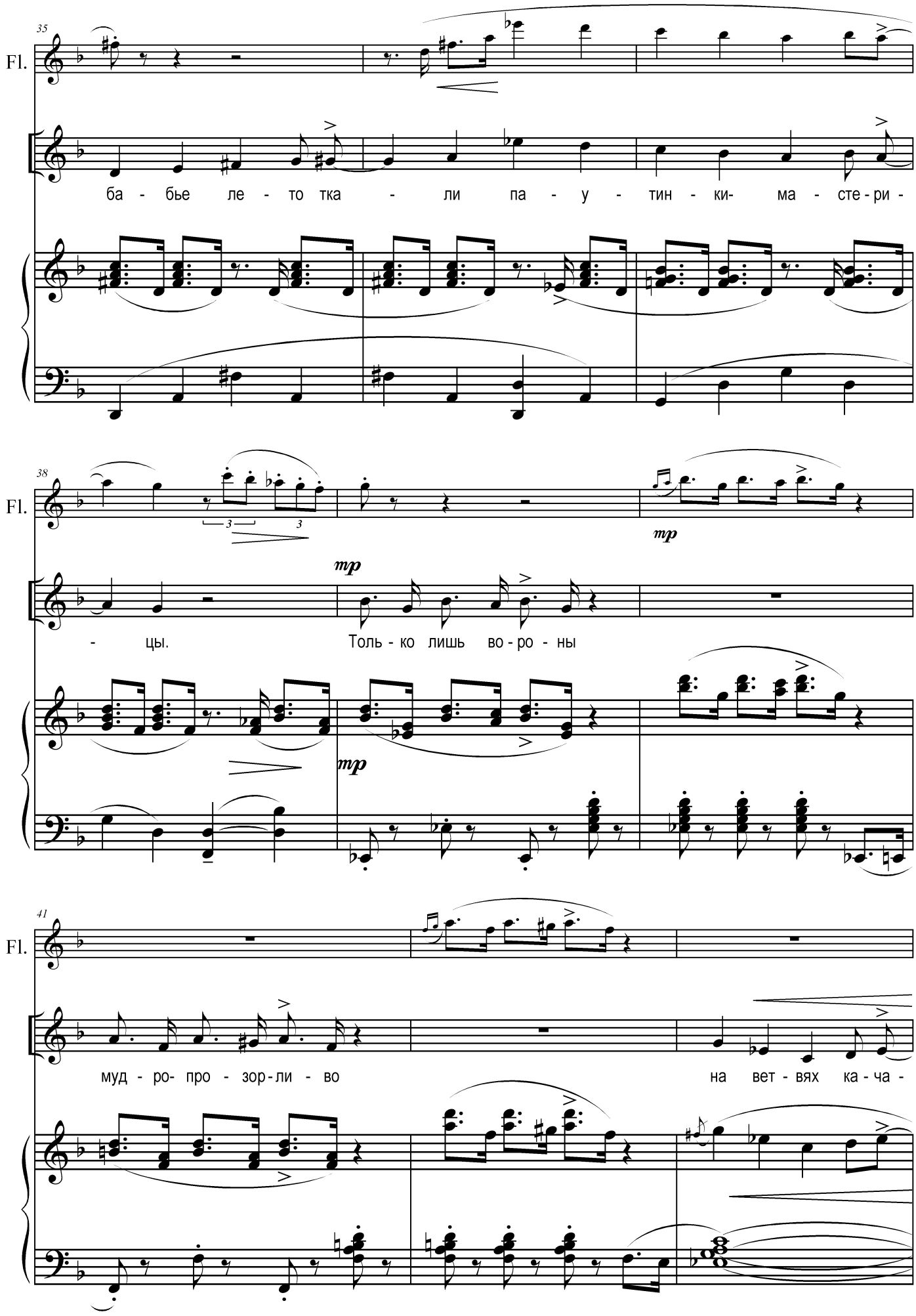
35
Fl.
ба - бье ле - то тка - ли па - у - тин - ки- ма - сте - ри -
38
Fl.
mp
- цы.
mp
Толь - ко лишь во - ро - ны
41
Fl.
муд - ро- про - зор - ли - во
на вет - вях ка - ча -

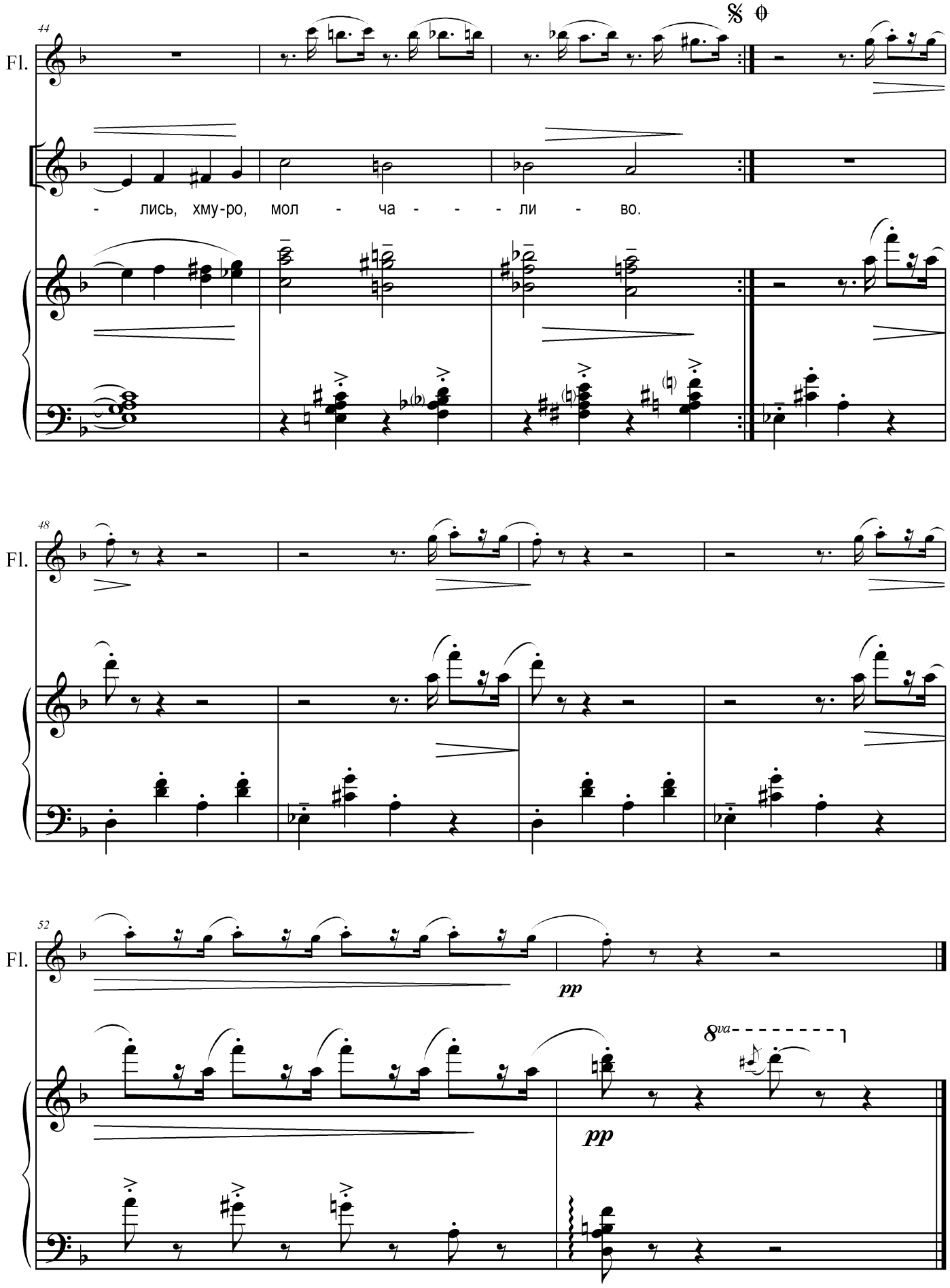
44
Fl.
- лись, хму-ро, мол - ча - - - ли - во.
48
Fl.
52
Fl.
pp
pp
8va

№ 17. Колыбельная Осени

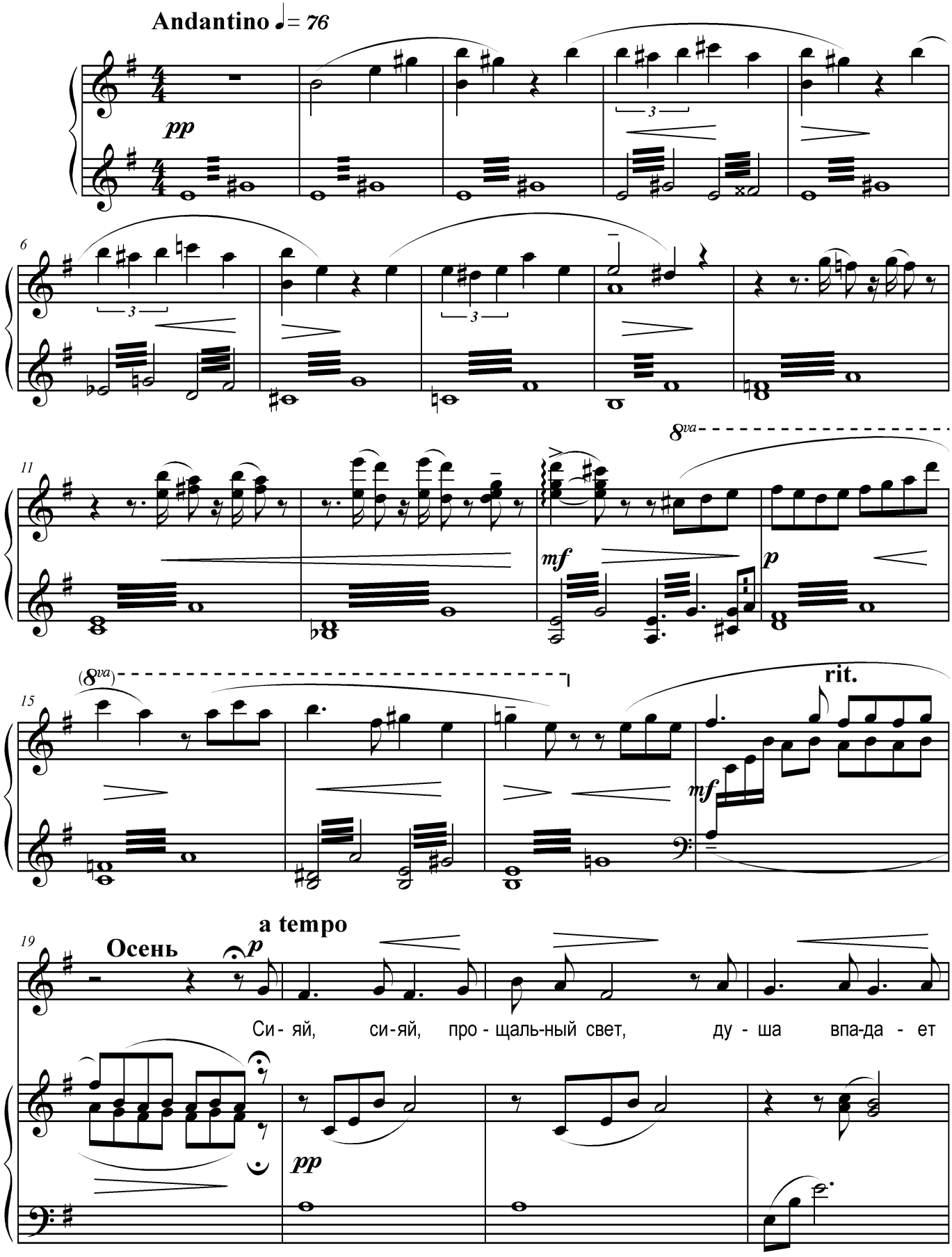

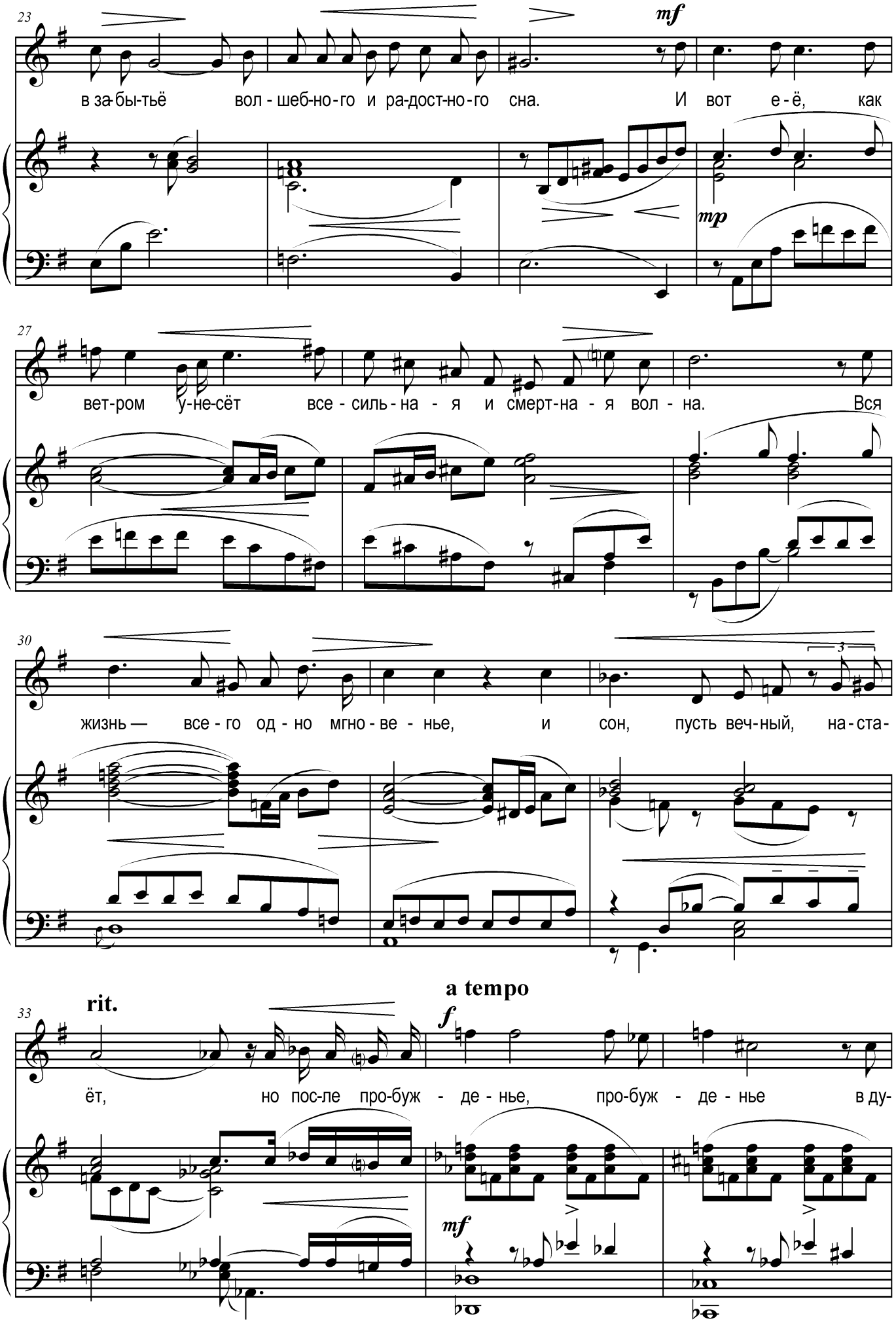
23
mf
в за-бы-тьё вол - шеб-но-го и ра-дост-но-го сна. И вот е-ё, как
mp
27
вет-ром у-не-сёт все - силь-на - я и смерт-на - я вол - на. Вся
30
3
жизнь — все - го од - но мгно - ве - нье, и сон, пусть веч-ный, на-ста-
a tempo
rit.
33
f
ёт, но пос-ле про-буж - де - нье, про-буж - де - нье в ду-
mf

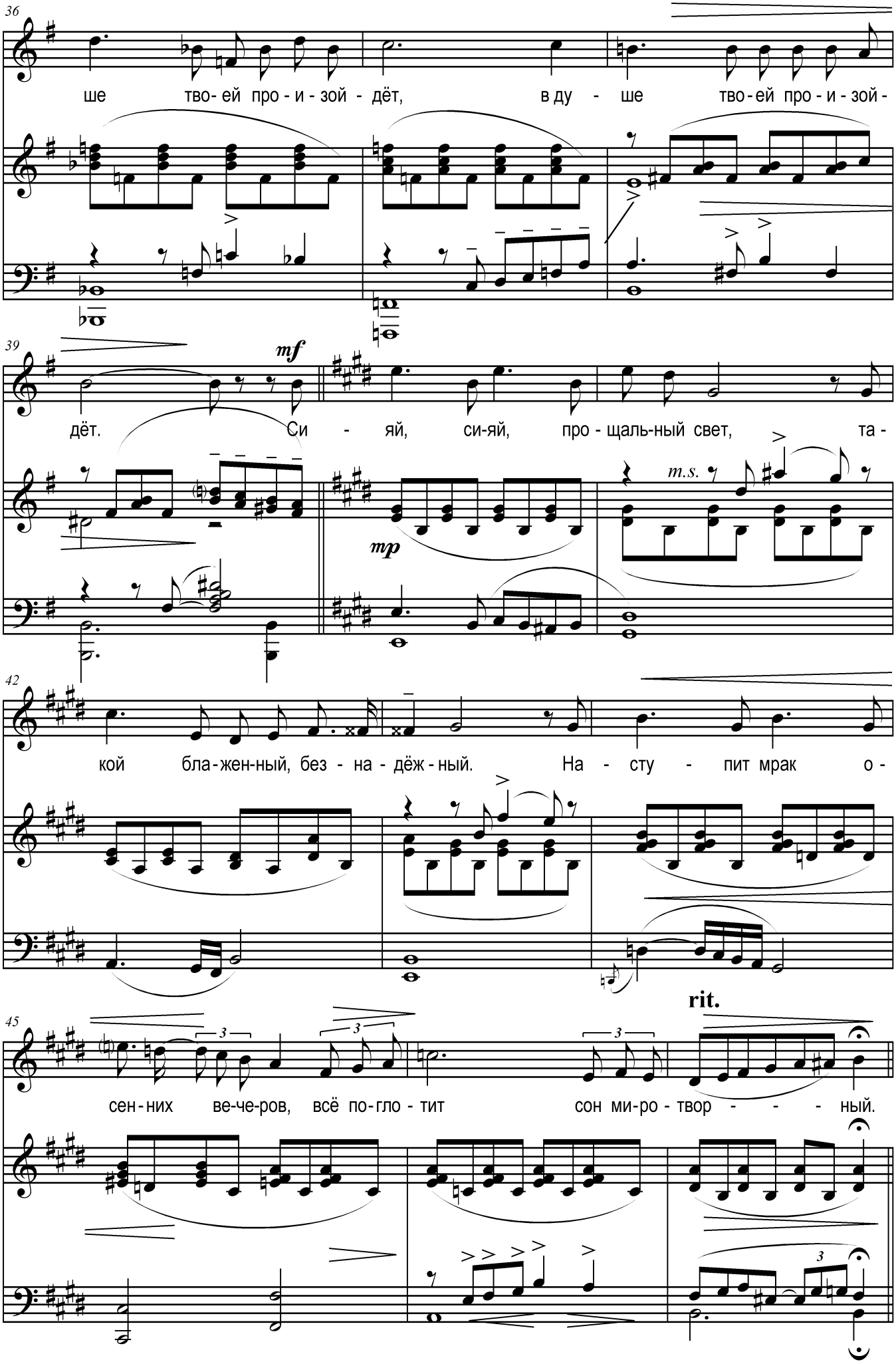
36
ше тво- ей про - и - зой - дёт, в ду - ше тво - ей про - и - зой -
39
mf
дёт. Си - яй, си-яй, про - щаль-ный свет, та -
mp
m.s.
42
кой бла - жен-ный, без - на - дёж - ный. На - сту - пит мрак о -
45
rit.
сен - них ве-че-ров, всё по-гло - тит сон ми-ро - твор - - - ный.

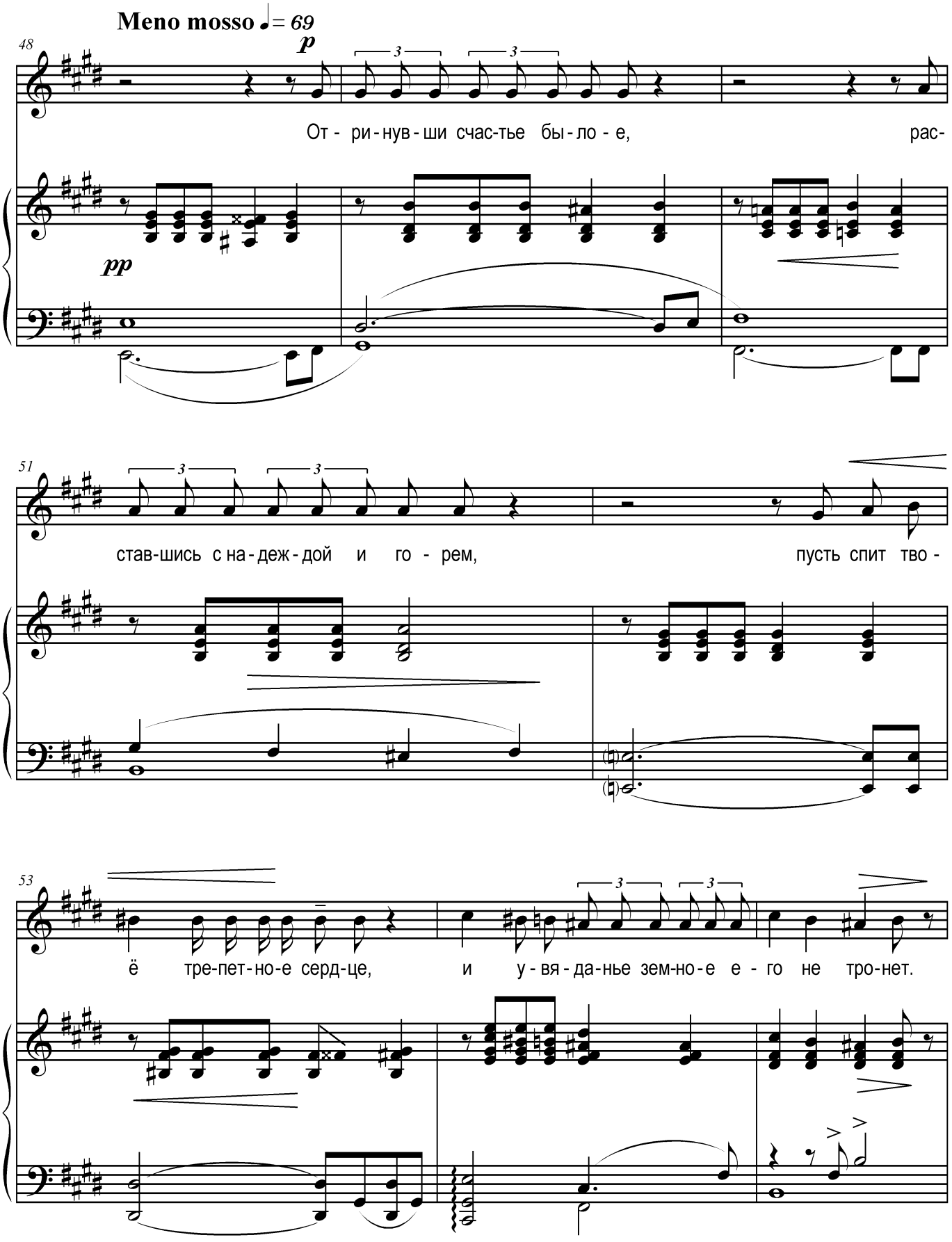
Meno mosso ♩= 69
48
p
От - ри - нув - ши счас-тье бы - ло - е, рас-
pp
51
став-шись с на - деж - дой и го - рем, пусть спит тво -
53
ё тре-пет-но-е серд-це, и у - вя - да-нье зем-но-е е - го не тро-нет.

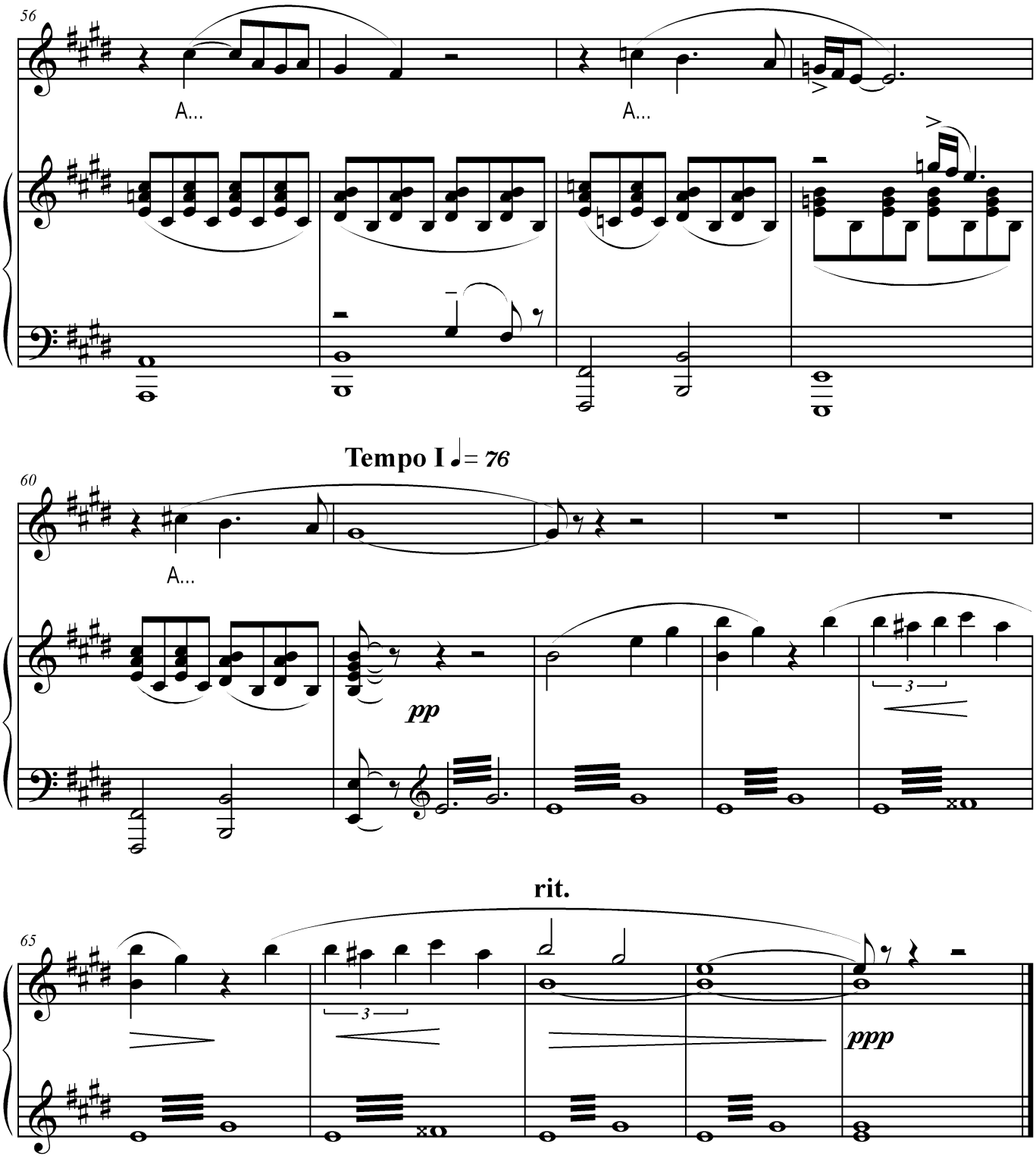
56
A...
A...
Tempo I ♩= 76
60
A...
pp
3
rit.
65
3
ppp

№ 18. Финал. Общий хор

(партитура)

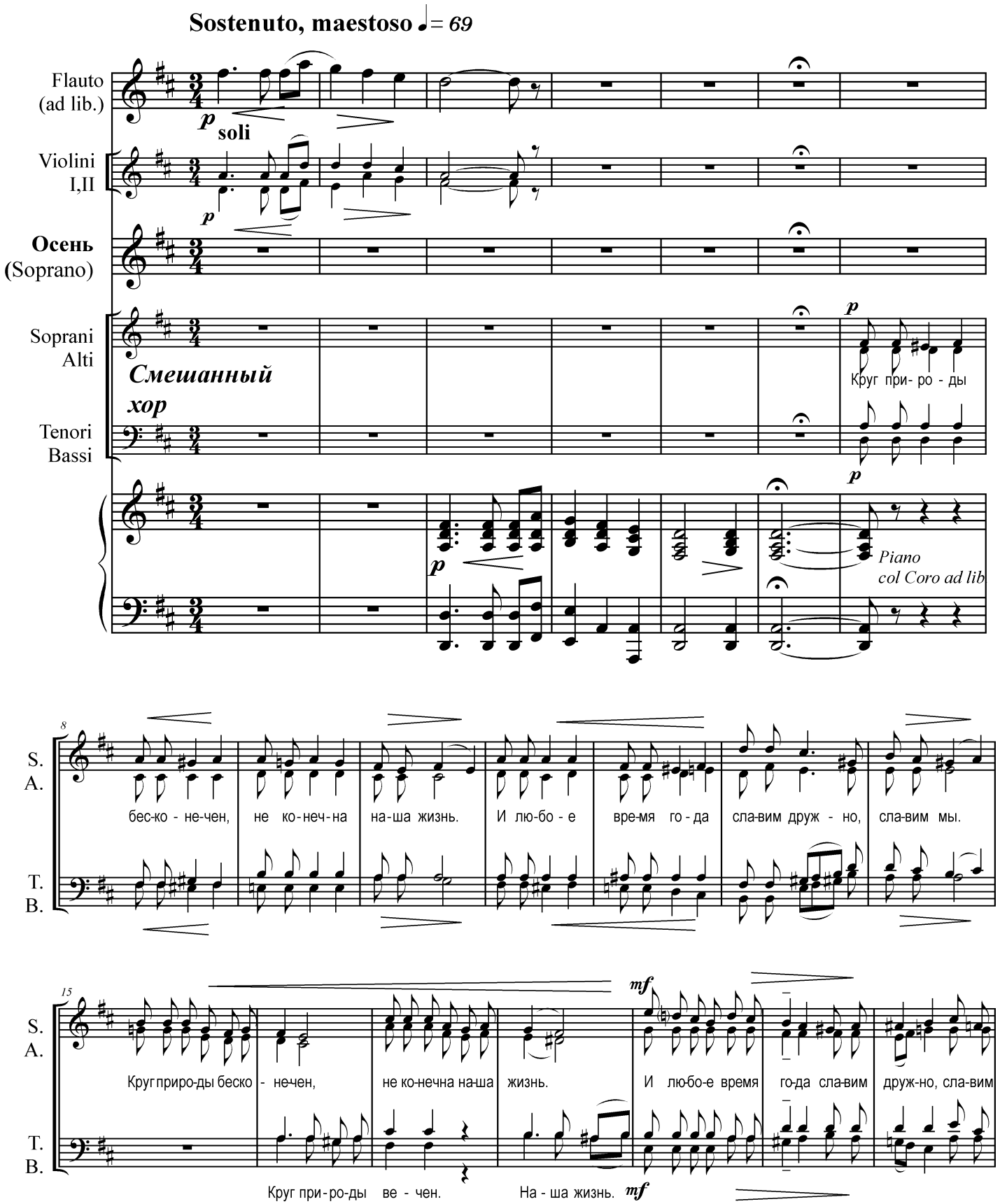

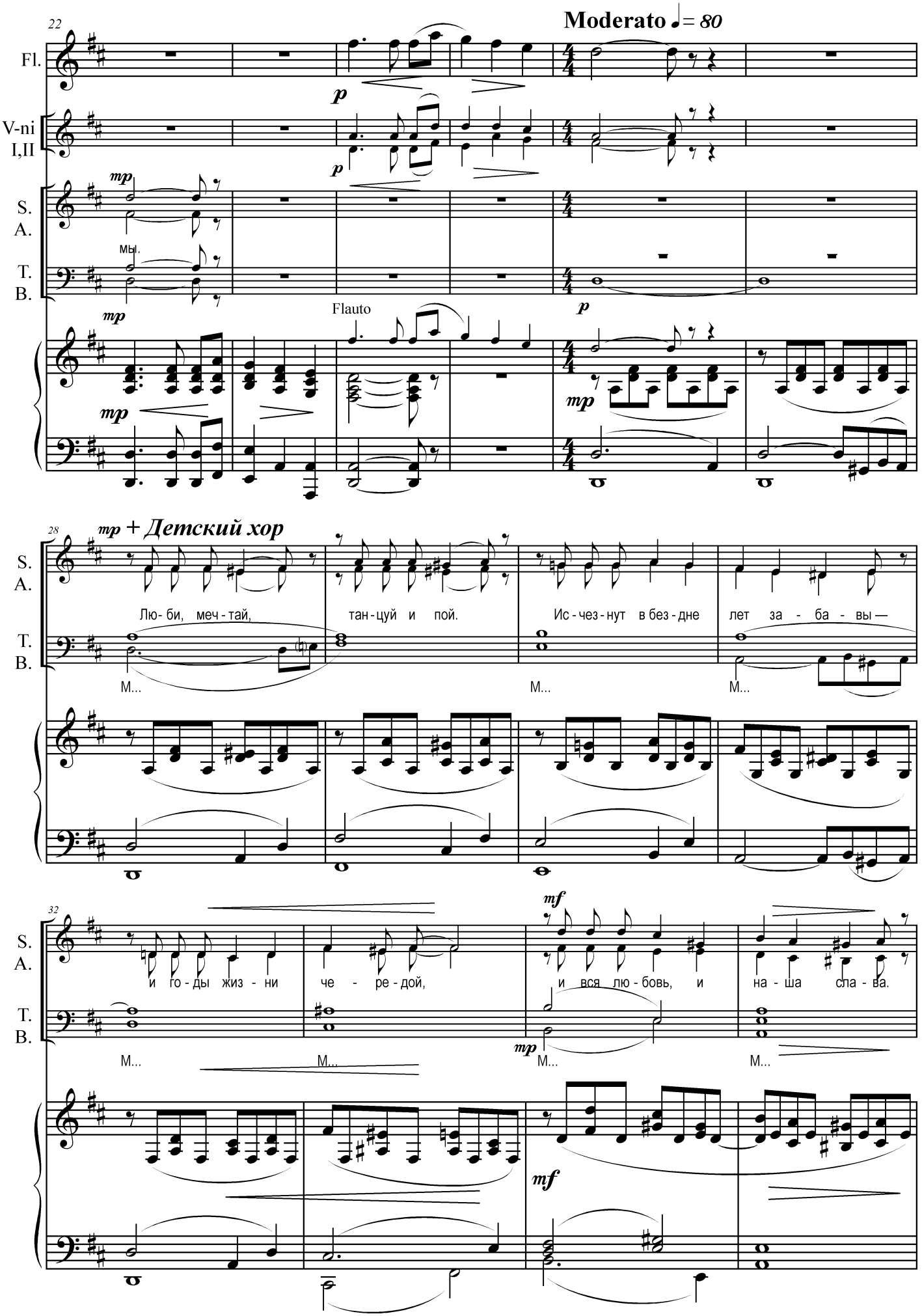
Moderato ♩= 80
22
Fl.
V-ni I,II
S. A.
T. B.
мы.
Flauto
28
mp + Детский хор
Лю- би, меч - тай,
тан - цуй и пой.
Ис - чез - нут в без - дне
лет за - ба - вы —
32
и го - ды жиз - ни
че - ре - дой,
и вся лю - бовь, и
на - ша сла - ва.
M...

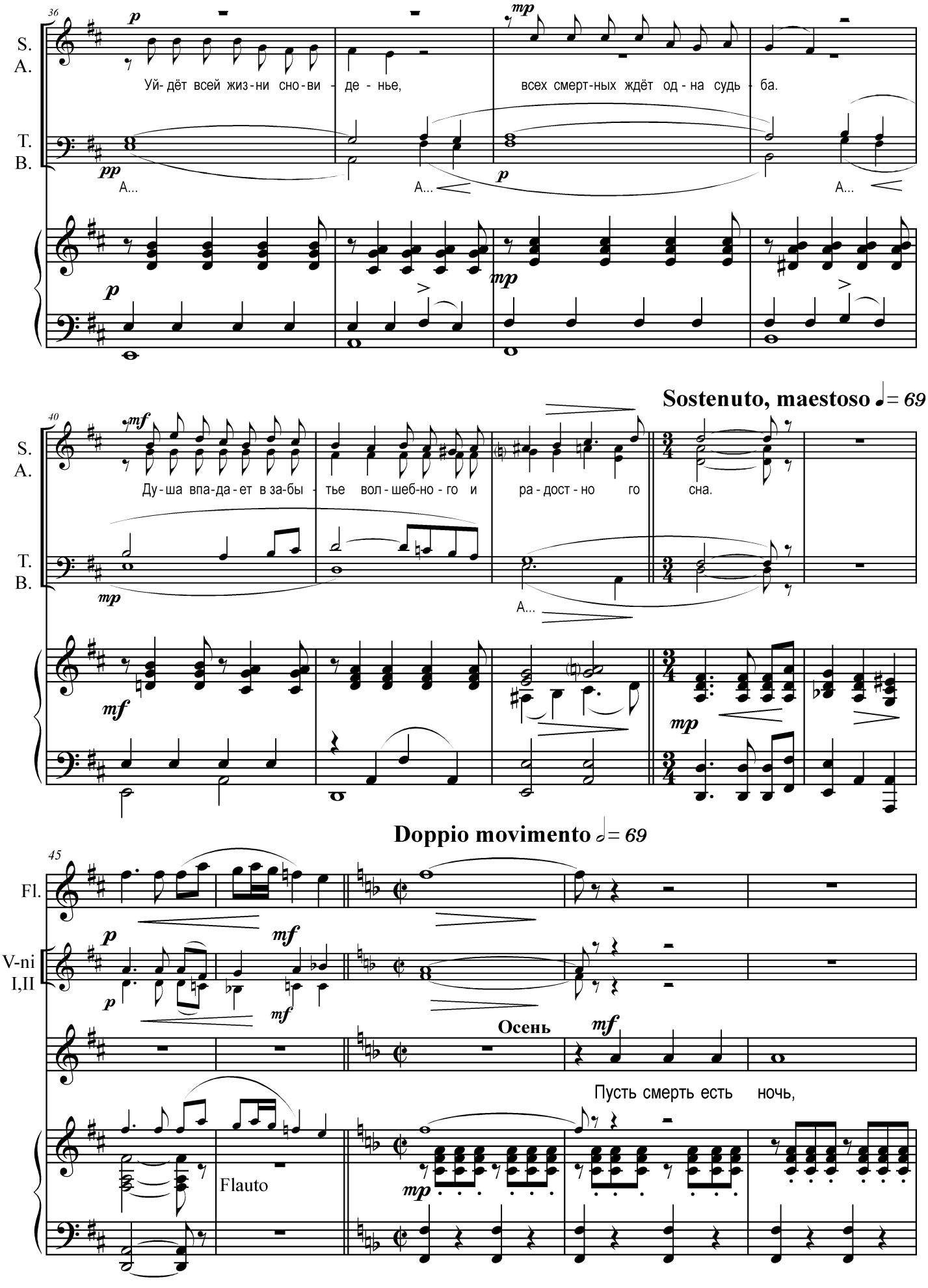
36
S.
A.
T.
B.
Уй- дёт всей жиз-ни сно-ви - де - нье,
всех смерт-ных ждёт од - на судь - ба.
A...
40
Ду-ша впа-да-ет в за-бы - тье вол-шеб-но-го и ра-дост-но го сна.
Sostenuto, maestoso ♩= 69
Doppio movimento 𝅗𝅥= 69
45
Fl.
V-ni I,II
Осень
Пусть смерть есть ночь,
Flauto

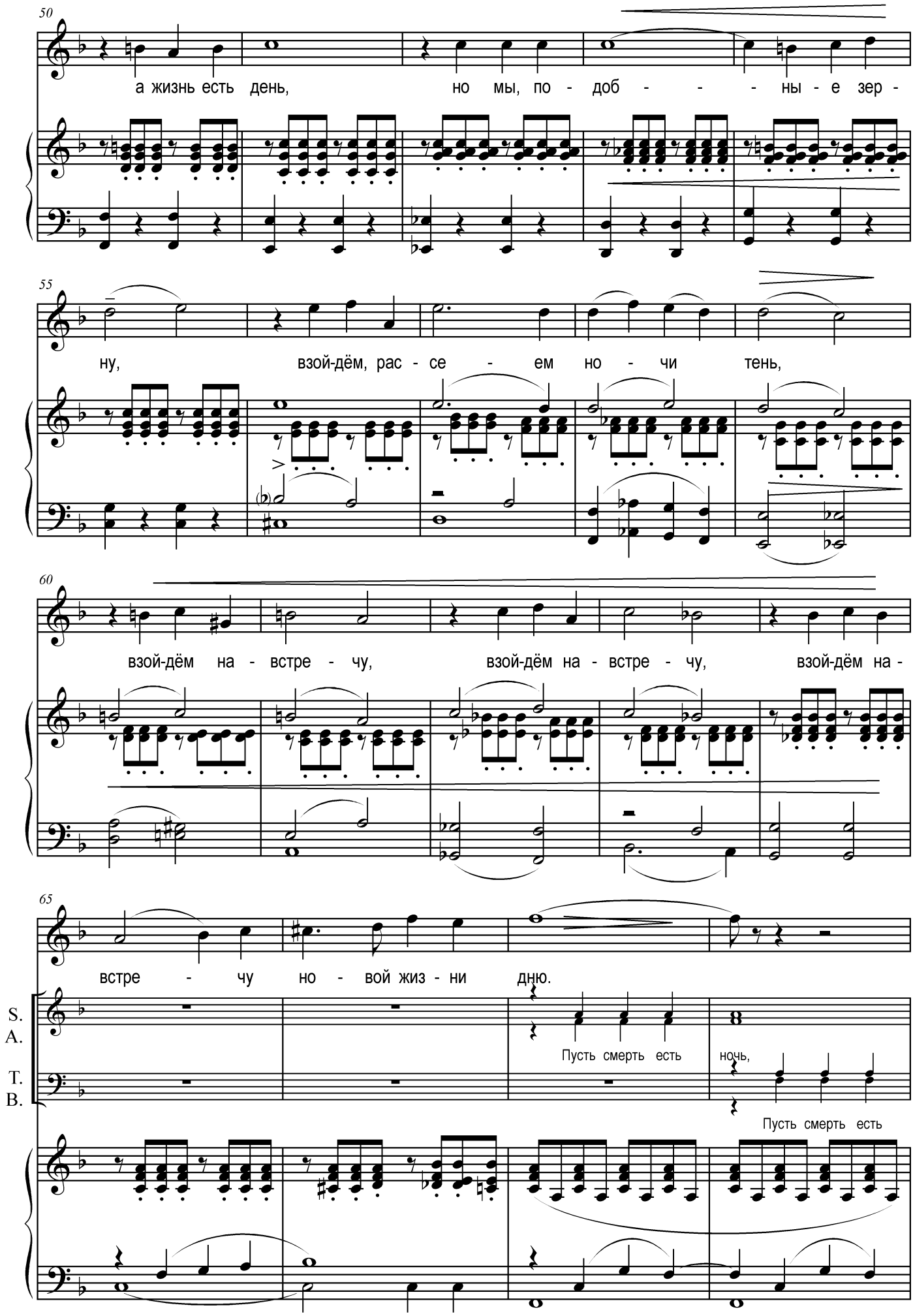
50
а жизнь есть день, но мы, по - доб - - - ны - е зер -
55
ну, взой-дём, рас - се - ем но - чи тень,
60
взой-дём на - встре - чу, взой-дём на - встре - чу, взой-дём на -
65
встре - чу но - вой жиз - ни дню.
S.
A.
T.
B.
Пусть смерть есть ночь,
Пусть смерть есть

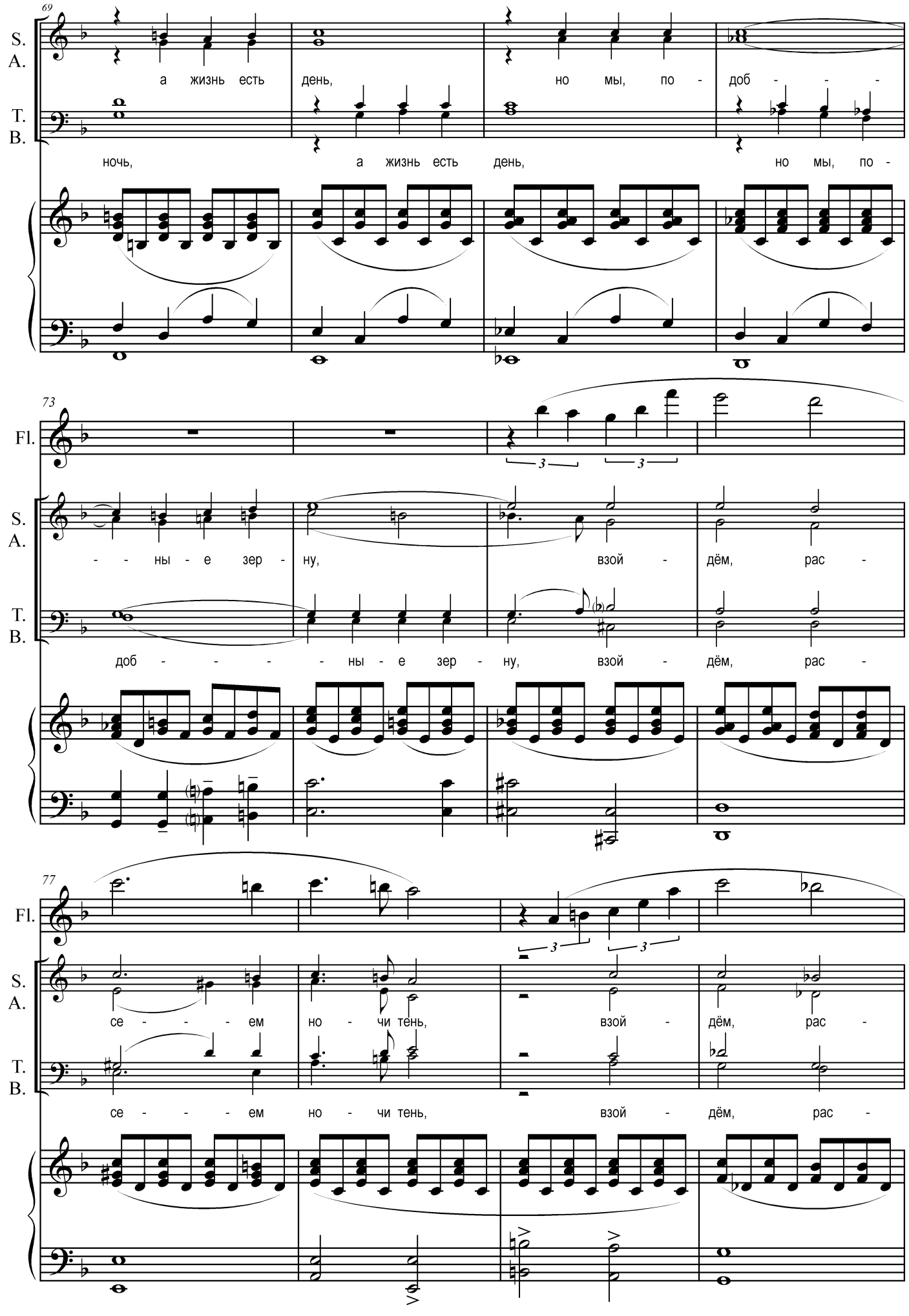
69
S.
A.
а жизнь есть день, но мы, по - доб - - -
T.
B.
ночь, а жизнь есть день, но мы, по -
73
Fl.
3
3
S.
A.
- - ны - е зер - ну, взой - дём, рас -
T.
B.
доб - - - - ны - е зер - ну, взой - дём, рас -
77
Fl.
3
3
S.
A.
се - - - - ем но - чи тень, взой - дём, рас -
T.
B.
се - - - - ем но - чи тень, взой - дём, рас -

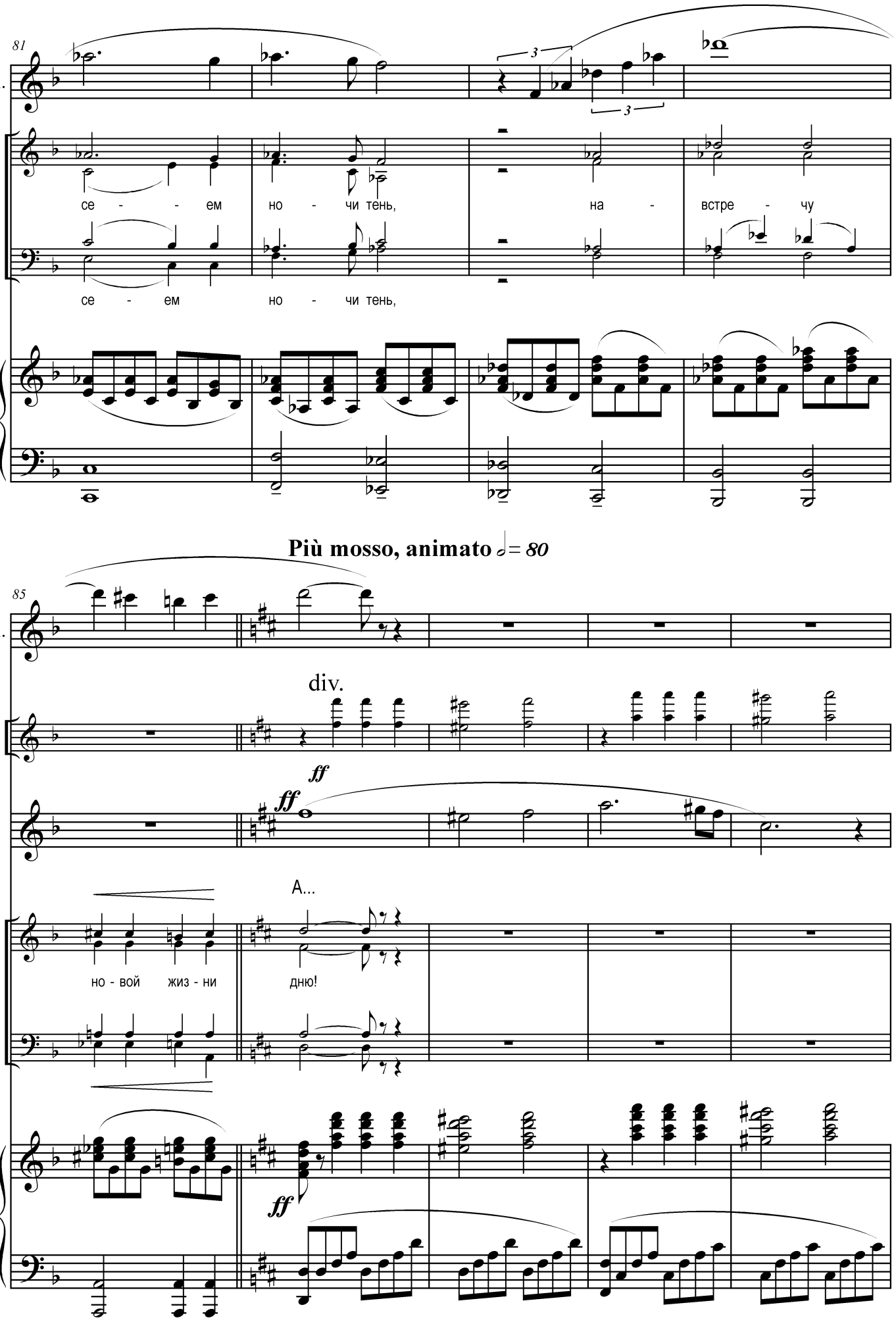
81
Fl.
S.
A.
T.
B.
се - - ем но - чи тень, на - встре - чу
се - ем но - чи тень,
Più mosso, animato ♩= 80
85
Fl.
V-ni I,II
div.
ff
ff
A...
S.
A.
но - вой жиз - ни дню!
T.
B.
ff

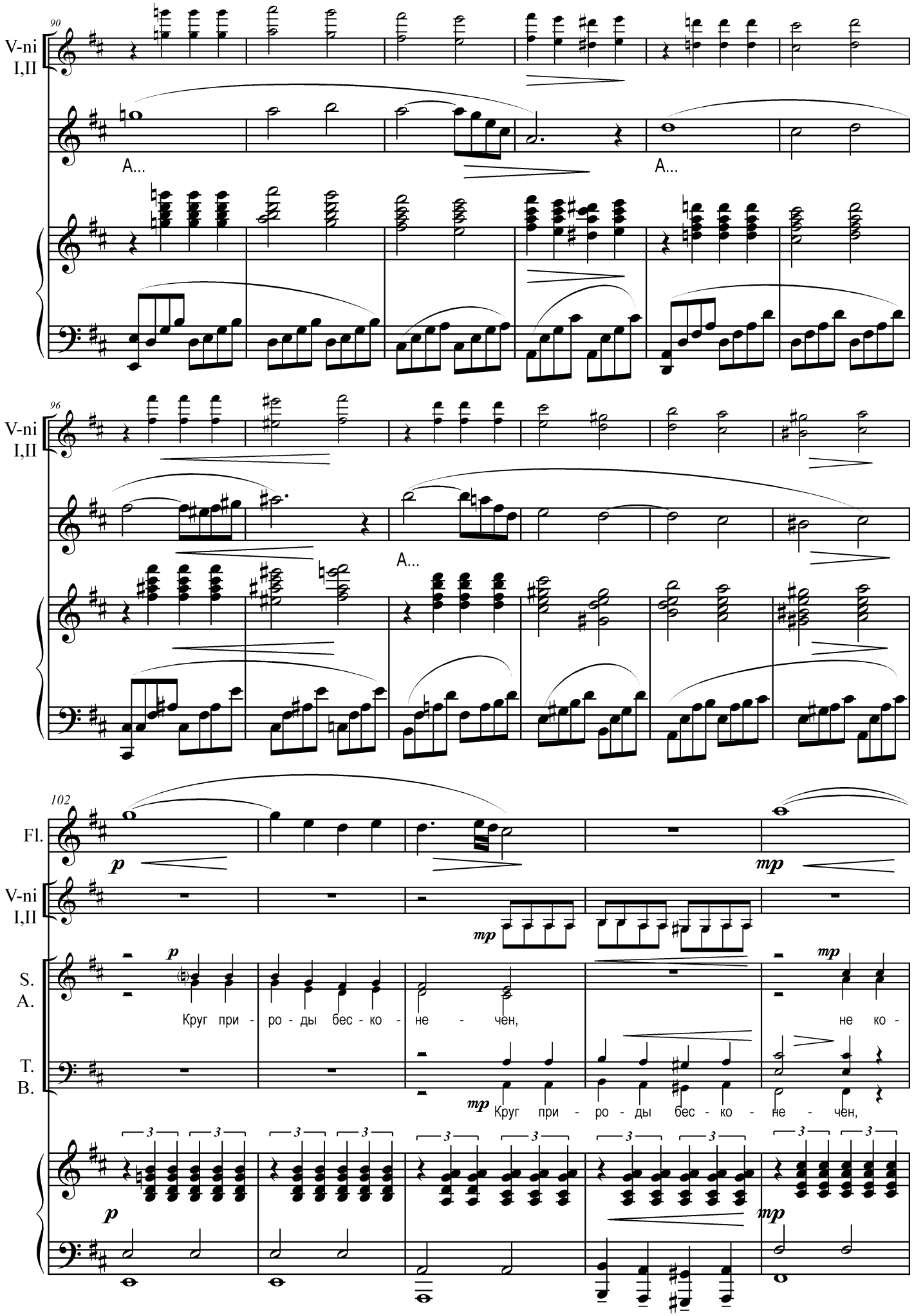
90
V-ni I,II
A...
A...
96
V-ni I,II
A...
102
Fl.
V-ni I,II
S. A.
T. B.
Круг при - ро - ды бес - ко - не - чен,
не ко -
Круг при - ро - ды бес - ко - не - чен,

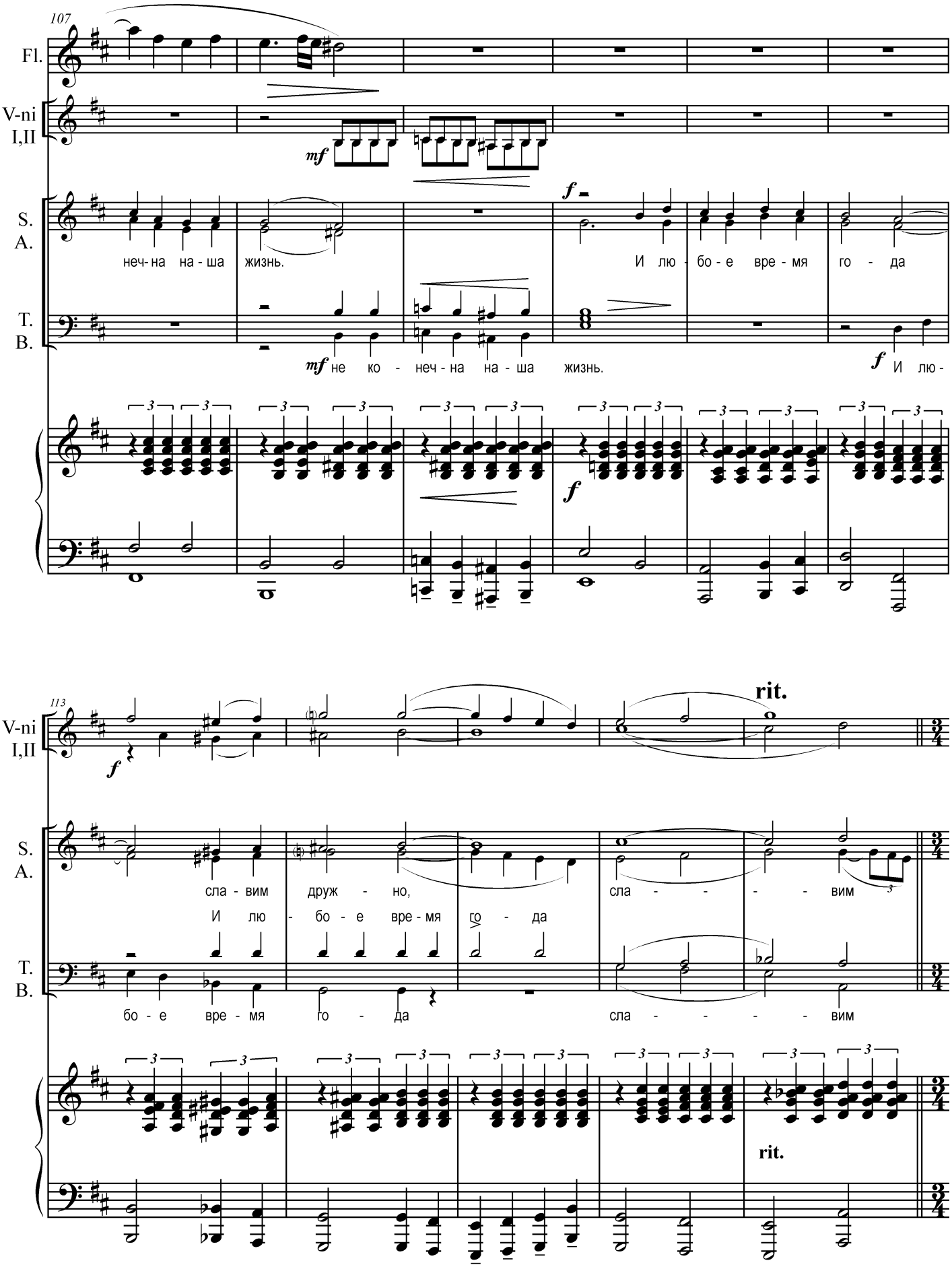
107
Fl.
V-ni I,II
S. A.
T. B.
mf
f
неч-на на-ша жизнь.
И лю-бо-е вре-мя го-да
mf не ко-неч-на на-ша жизнь.
f И лю-
113
rit.
сла-вим друж-но,
сла-вим
И лю-бо-е вре-мя го-да
бо-е вре-мя го-да
сла-вим
rit.

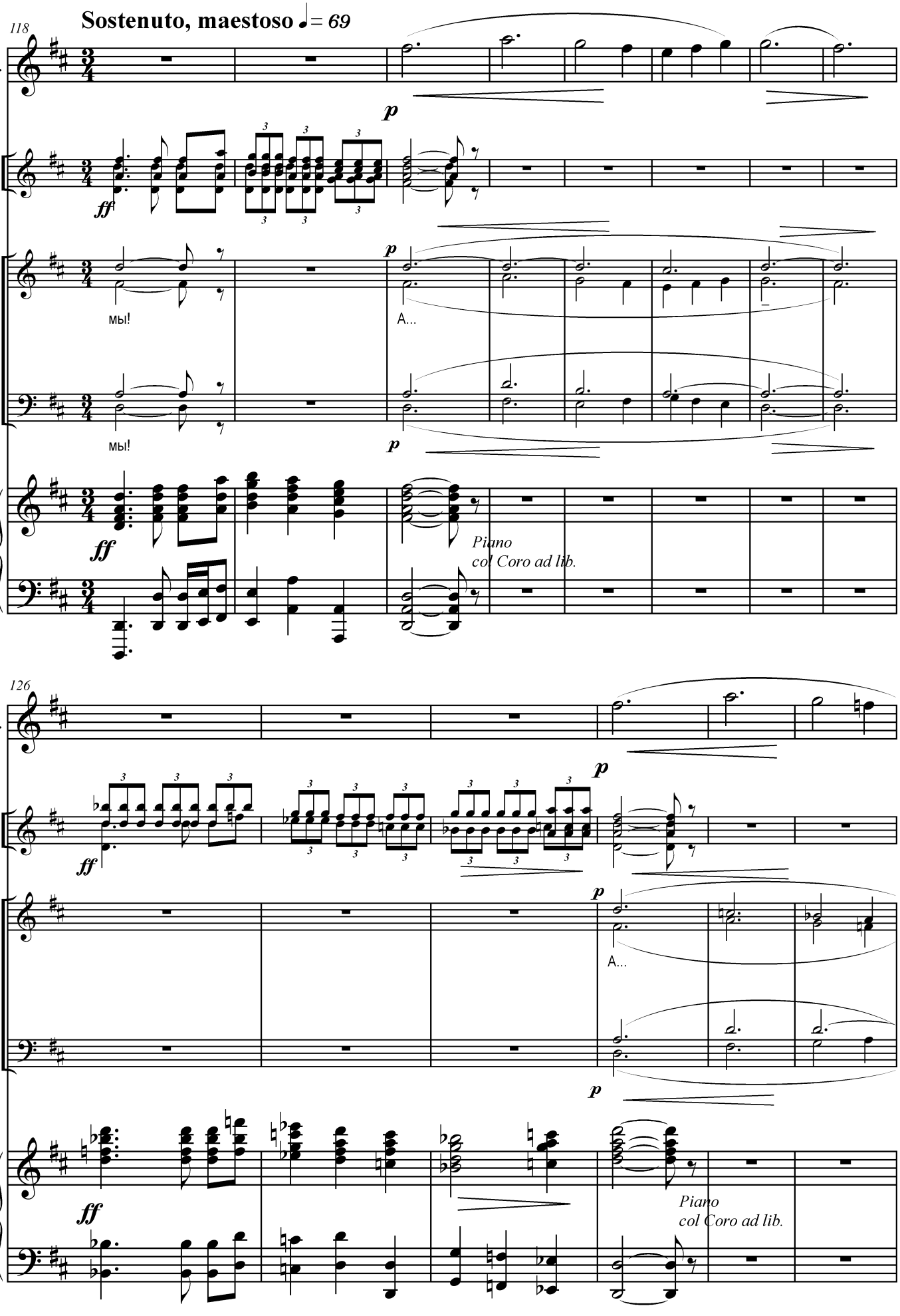
Sostenuto, maestoso ♩= 69
118
Fl.
V-ni I,II
S. A.
T. B.
ff
p
мы!
мы!
A...
Piano
col Coro ad lib.
126
Fl.
V-ni I,II
S. A.
T. B.
ff
p
A...
Piano
col Coro ad lib.

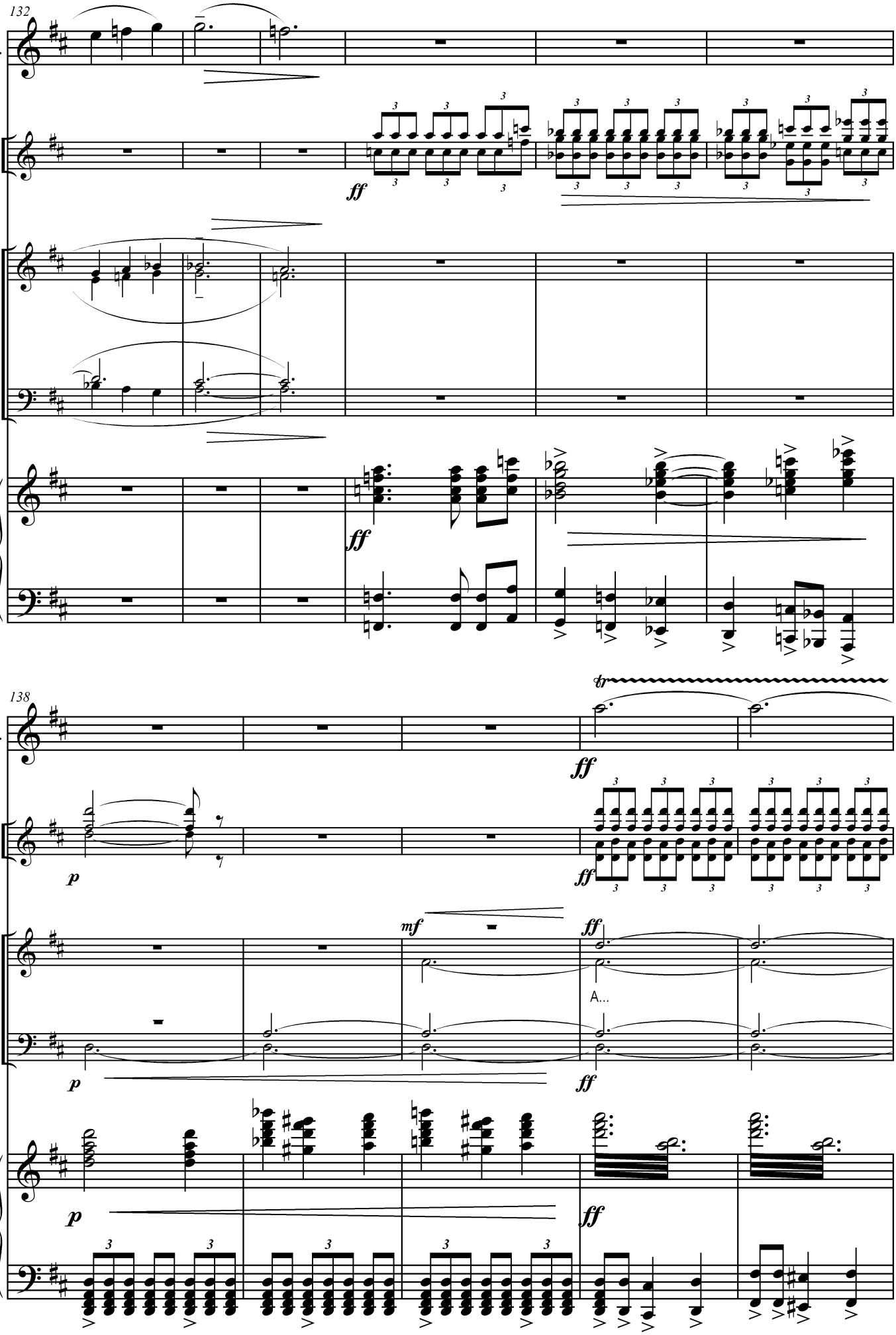
132
Fl.
V-ni I,II
S. A.
T. B.
ff
138
p
mf
A...

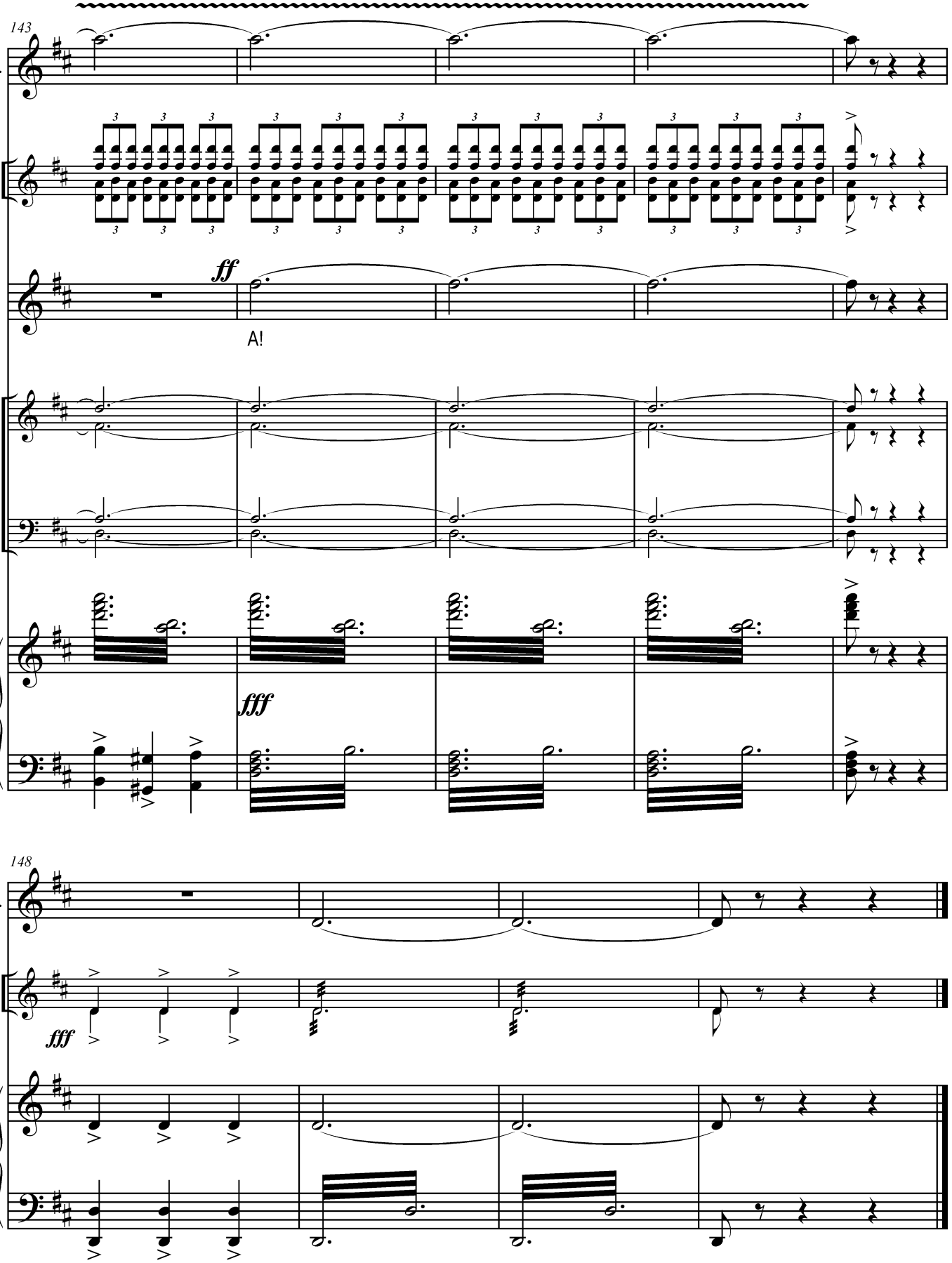

Занавес